

課長	係長	測量士	係

(分筆前)  
確定面積平面圖  $S = \frac{1}{600}$

ブロック番号 荒田

71号

新地名 町 丁目

昭和28年3月11日

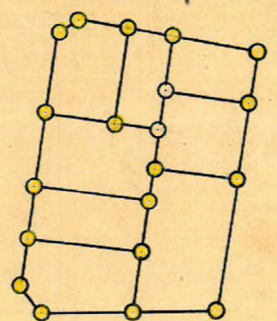

ロット 8  
杭 20

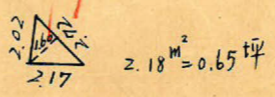
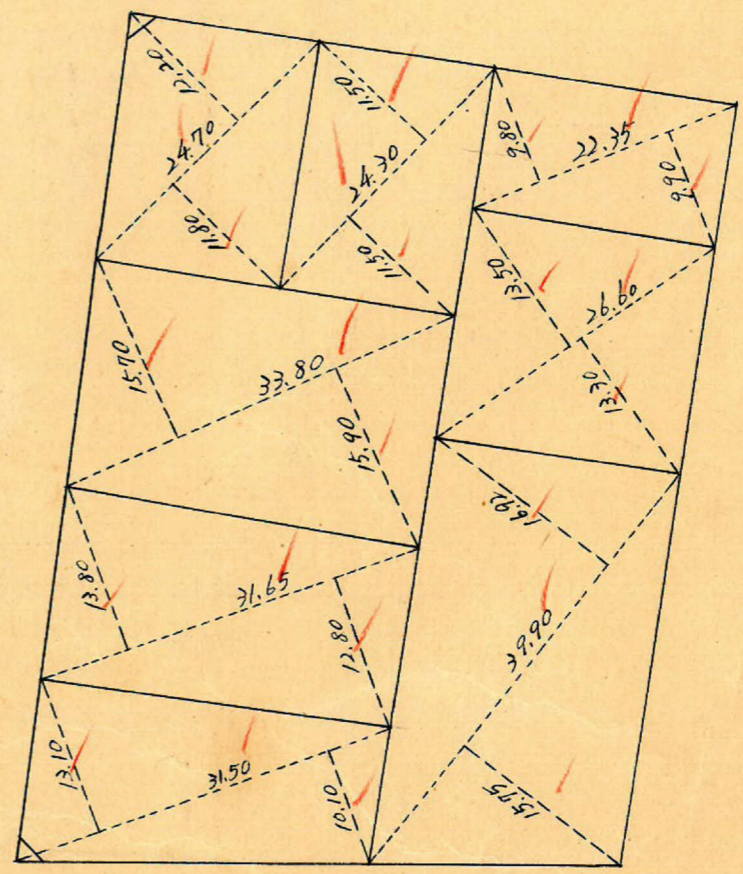
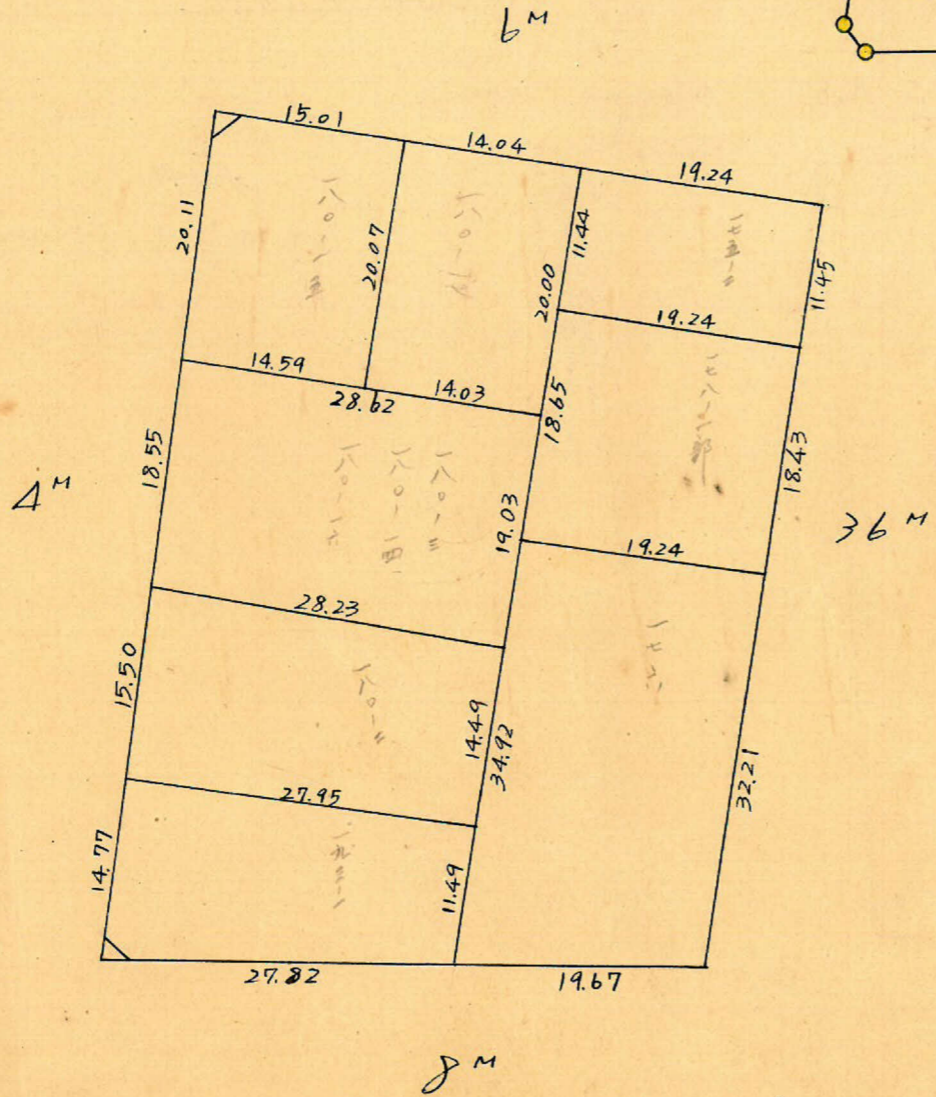
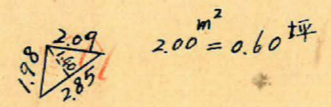

この図面等は、土地区画整理事業に関する参考資料として提供しています。  
○図面等は換地処分時のものであり、現在の状況とは異なる場合があります。  
○図面等によって、境界等が確定されるものではありません。

トバ-精度 1/6000

y = -700

no16  
x=1981.584  
y=-705.642

4M

sec 1-28(1.0003) x 3.00 = 3.00  
tan 1-28(0.0256) x 3.00 = 0.08 (+)

sec 6-49(1.0071) x 4.00 = 4.03  
tan 6-49(0.1195) x 4.00 = 0.24 (+)

no17  
x=1964.262  
y=-634.476

sec 1-28(1.0003) x 3.00 = 3.00  
tan 1-28(0.0256) x 3.00 = 0.08 (+)

sec 6-49(1.0071) x 2.00 = 2.01  
tan 6-49(0.1195) x 2.00 = 0.48 (+)

8M

6M

88-31-37  
sec 1-28(1.0003) x 2.00 = 2.00  
tan 1-28(0.0256) x 3.00 = 0.08 (+)

83-10-30  
sec 6-49(1.0071) x 2.00 = 2.01  
tan 6-49(0.1195) x 4.00 = 0.48 (+)

log sin 90-26 = 9.9999876  
log 48.29 = 1.6838572  
log 62.03 = 1.7926018 (+)  
3.4764466  
= 2995.34 1/2  
= 1497.67 m<sup>2</sup>

log sin 83-11 = 9.9969191  
log 68.93 = 1.8384083  
log 47.50 = 1.6766936 (+)  
3.5120210  
= 7251.03 1/2 = 1625.515 m<sup>2</sup>

68.75

48.29

sec 0-26(1.0000) x 18.00 = 18.00  
tan 0-26(0.0076) x 3.00 = 0.02 (-)

sec 0-26(1.0000) x 3.00 = 3.00  
tan 0-26(0.0076) x 18.00 = 0.14 (-)

sec 7-51(1.0098) x 4.00 = 4.04  
tan 7-51(0.1399) x 18.00 = 2.48 (-)

no92  
x=2019.813  
y=-617.916

36M

no90  
x=2044.743

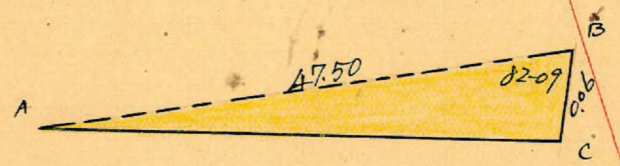

AC =  $\sqrt{47.50^2 + 0.06^2} = 2 \times 47.50 \times 0.06 \times \cos 82.09$   
= 47.49 m  
△ABC 面積 =  $\frac{1}{2} \times 47.50 \times 0.06 \times \sin 82.09$   
= 1.412 m<sup>2</sup>

sec 7-51(1.0098) x 18.00 = 18.17  
tan 7-51(0.1399) x 4.00 = 0.55 (-)

99-51-25

合計面積 1497.67 + 1625.515 + 1.412 = 3124.60 m<sup>2</sup> (x 0.7025 = 945.19 坪) = 945.16 坪  
削除 " 2.18 + 2.00 = 4.18 m<sup>2</sup> (x 0.7025 = 1.26 坪) = 1.25 坪  
3120.42 m<sup>2</sup> (x 0.7025 = 943.92 坪) = 943.91 坪

y = -600

この図面等は、土地区画整理事業に関する参考資料として提供しています。  
○図面等は換地処分時のものであり、現在の状況とは異なる場合があります。  
○図面等によって、境界等が確定されるものではありません。