

課長	係長	測量士	係

(分筆前) 確定面積平面圖  $S = \frac{1}{600}$

ブロック番号 荒田

89号

新地名 町 丁目  
年 月 日

ロット 7  
杭 24

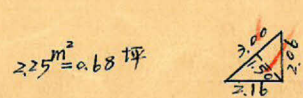
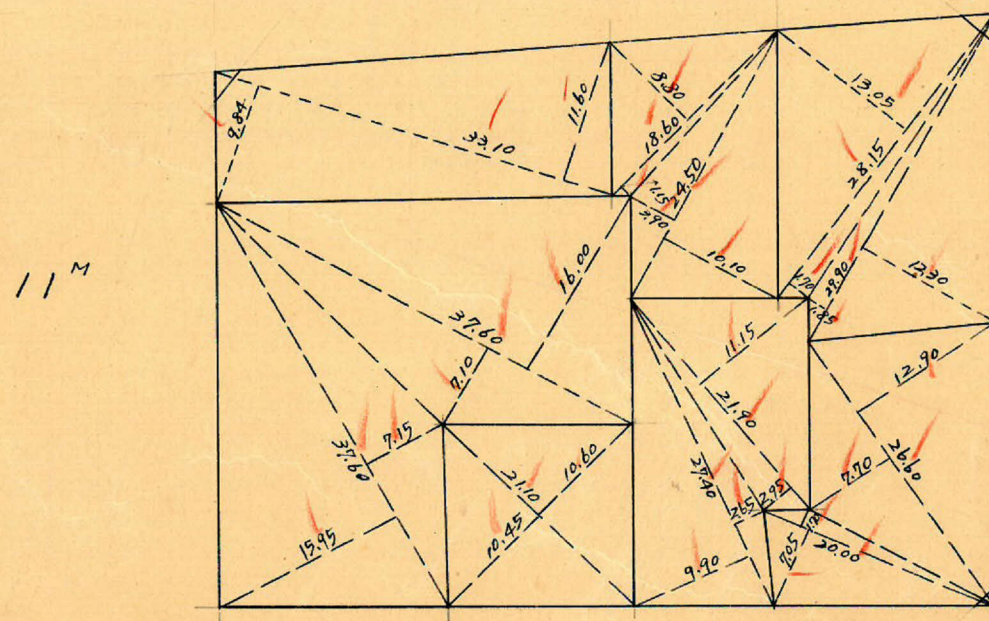
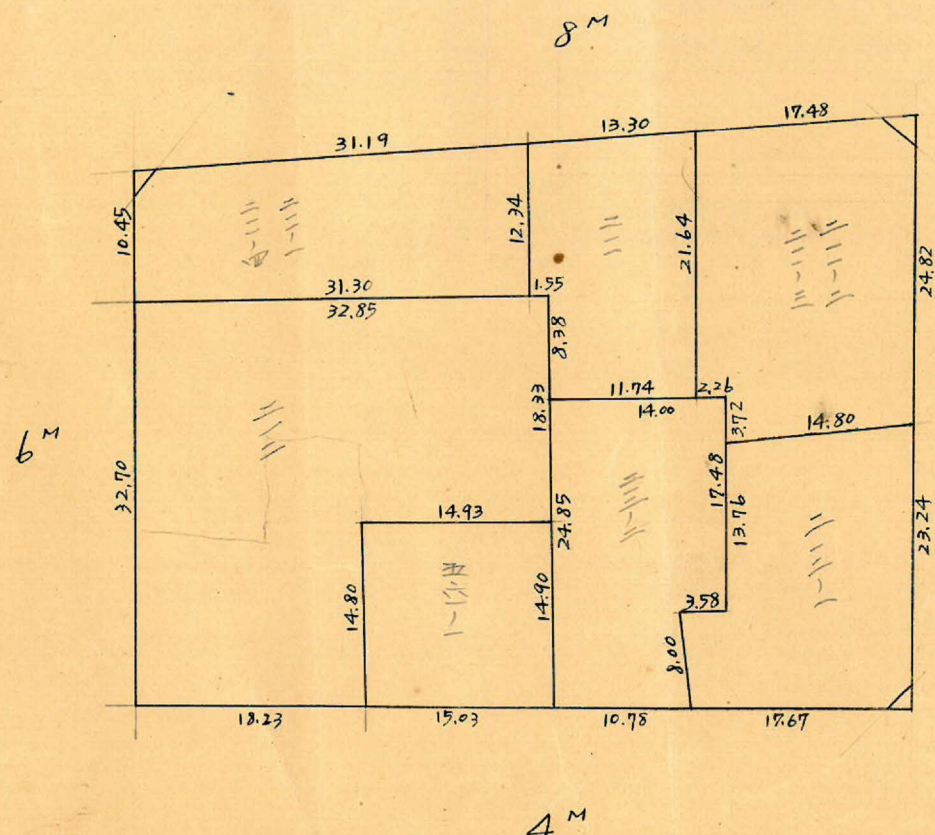
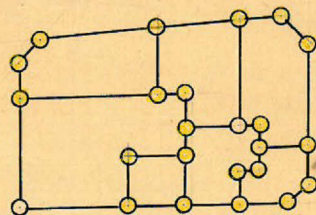

この図面等は、土地区画整理事業に関する参考資料として提供しています。  
 ○図面等は換地処分時のものであり、現在の状況とは異なる場合があります。  
 ○図面等によって、境界等が確定されるものではありません。



トラス-精度 1/16000

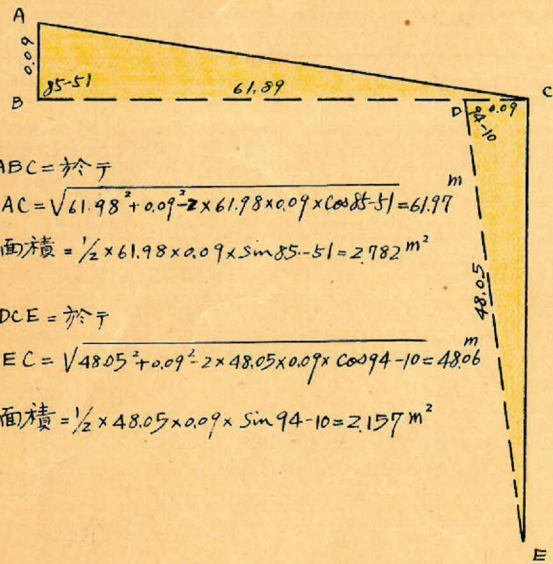

△ABC = 於て

$$AC = \sqrt{61.98^2 + 0.09^2} = 61.977 \text{ m}$$

$$\text{面積} = \frac{1}{2} \times 61.98 \times 0.09 \times \sin 85-51 = 2.782 \text{ m}^2$$

△DCE = 於て

$$EC = \sqrt{48.05^2 + 0.09^2} = 48.06 \text{ m}$$

$$\text{面積} = \frac{1}{2} \times 48.05 \times 0.09 \times \sin 94-10 = 2.157 \text{ m}^2$$

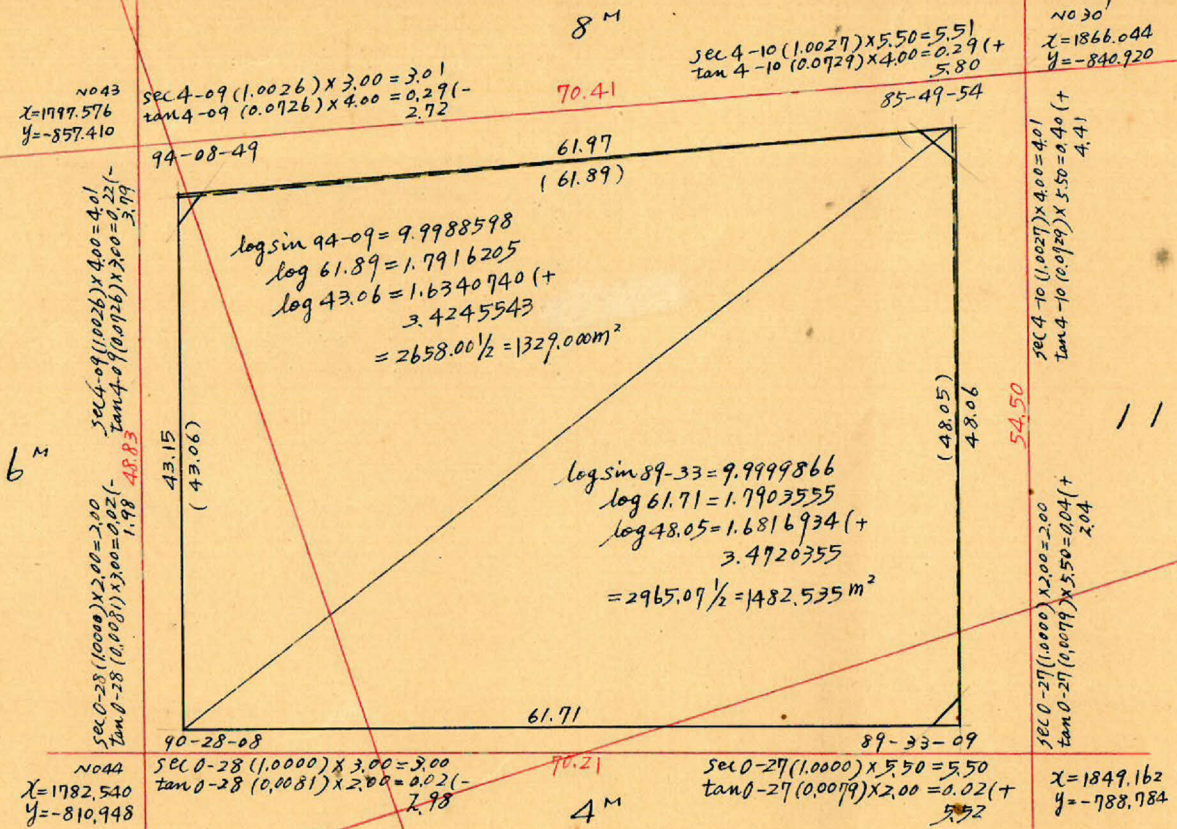

N043  
 $x = 1799.576$   
 $y = -857.410$

$$\sec 4-09 (1.0026) \times 3.00 = 3.01$$

$$\tan 4-09 (0.0726) \times 4.00 = 0.29 (-)$$

$$2.72$$

8 M  
 70.41  
 $\sec 4-10 (1.0027) \times 5.50 = 5.51$   
 $\tan 4-10 (0.0729) \times 4.00 = 0.29 (+)$   
 5.80  
 85-49-54  
 N030'  
 $x = 1866.044$   
 $y = -840.920$

6 M

N044  
 $x = 1782.540$   
 $y = -810.948$

$$\sec 0-28 (1.0000) \times 3.00 = 3.00$$

$$\tan 0-28 (0.0081) \times 2.00 = 0.02 (-)$$

$$2.98$$

4 M  
 70.21  
 $\sec 0-27 (1.0000) \times 5.50 = 5.50$   
 $\tan 0-27 (0.0079) \times 2.00 = 0.02 (+)$   
 5.92  
 $x = 1849.162$   
 $y = -788.784$

$$\log \sin 94-09 = 9.9988598$$

$$\log 61.89 = 1.7916205$$

$$\log 43.06 = 1.6340740 (+)$$

$$3.4245543$$

$$= 2658.00 \frac{1}{2} = 1329.00 \text{ m}^2$$

$$\log \sin 89-33 = 9.9999866$$

$$\log 61.71 = 1.7903555$$

$$\log 48.05 = 1.6816934 (+)$$

$$3.4720355$$

$$= 2965.09 \frac{1}{2} = 1482.535 \text{ m}^2$$

合計面積  $1329.00 + 1482.535 + 2.782 + 2.157 = 2816.47 \text{ m}^2$   
 前除  $2.08 + 3.63 + 2.25 = 7.96 \text{ m}^2$   
 割止  $2808.51 \text{ m}^2$   
 $(\times 0.7025 = 851.98 \text{ 坪}) = 851.94 \text{ 坪}$   
 $(\times 0.3025 = 240 \text{ 坪}) = 239 \text{ 坪}$   
 $(\times 0.7025 = 849.57 \text{ 坪}) = 849.55 \text{ 坪}$

この図面等は、土地区画整理事業に関する参考資料として提供しています。  
 ○図面等は換地処分時のものであり、現在の状況とは異なる場合があります。  
 ○図面等によって、境界等が確定されるものではありません。