

課長	係長	測量士	係

(分筆前)  
確定面積平面圖  $S = \frac{1}{600}$

ブロック番号 荒田 293号

新地名 町丁目  
年 月 日

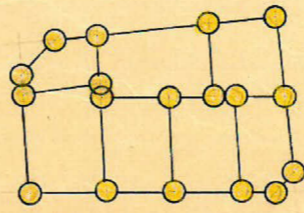
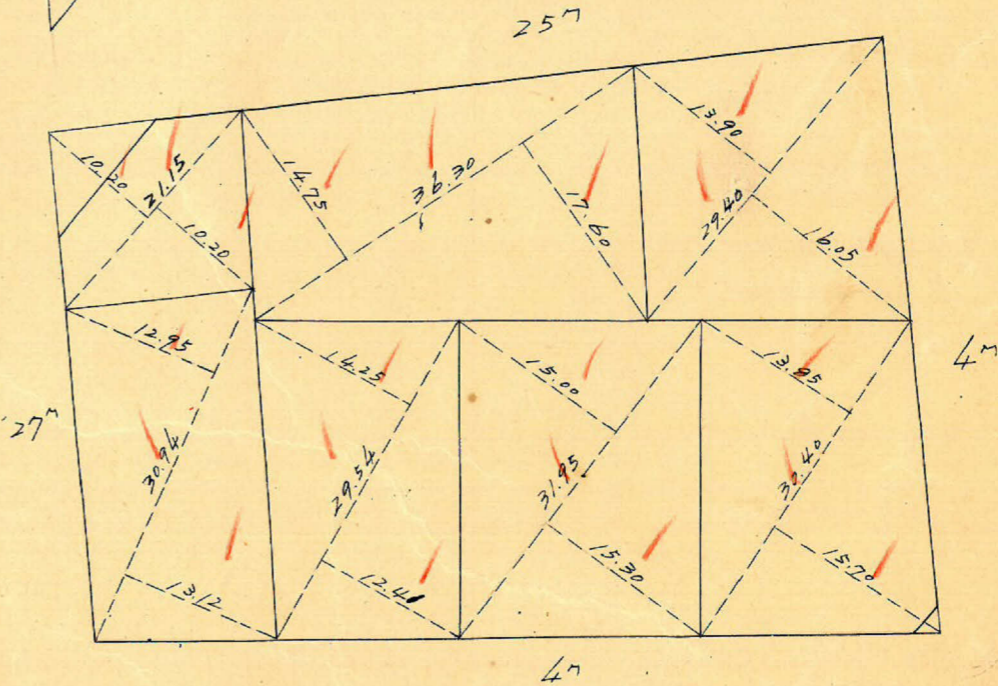
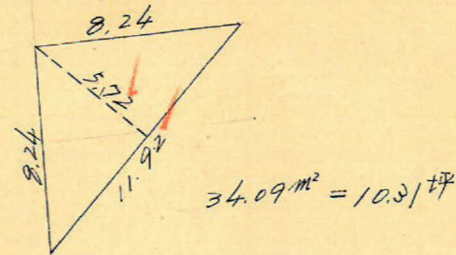
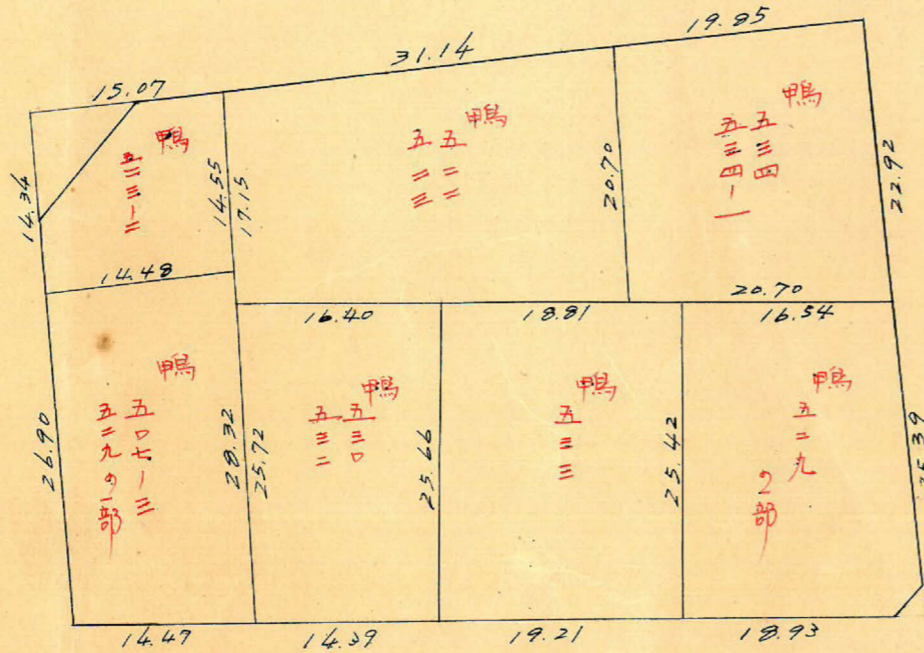
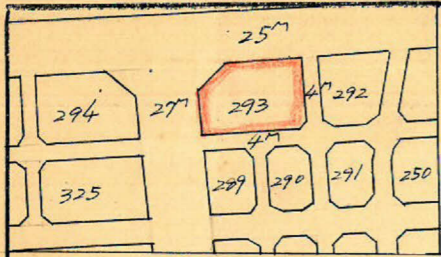

ロット7 杭18

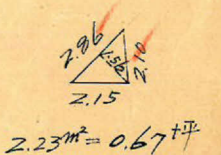

この図面等は、土地区画整理事業に関する参考資料として提供しています。  
○図面等は換地処分時のものであり、現在の状況とは異なる場合があります。  
○図面等によって、境界等が確定されるものではありません。

荒田 293 ブロック 縮尺 600

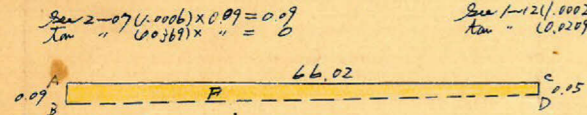

$$F = \frac{0.05 + 0.09}{2} \times 66.02 = 4.621 \text{ m}^2$$

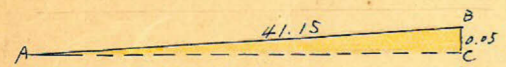

$$AC = \sqrt{41.15^2 + 0.05^2} = 41.15$$

$$\Delta ABC \text{ area} = \frac{1}{2} (41.15 \times 0.05) \times \sin 95.5^\circ = 1.026 \text{ m}^2$$

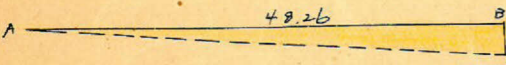

$$AC = \sqrt{48.26^2 + 0.04^2} = 48.26$$

$$\Delta ABC \text{ area} = \frac{1}{2} (48.26 \times 0.04) \times \sin 88.4^\circ = 0.964 \text{ m}^2$$

Sec 1-12 (1.0002) x 0.05 = 0.05  
Tan " (0.0209) x " = 0

Sec 2-07 (1.0006) x 13.50 = 13.51  
Tan " (0.0369) x 12.50 = 0.461

No 34  
x = 1269.309  
y = 1230.064

Sec 2-07 (1.0006) x 12.50 = 12.51  
Tan " (0.0369) x 13.50 = 0.501

Sec 4-02 (1.0024) x 2.00 = 2.00  
Tan " (0.0705) x 13.50 = 0.951

No 46  
x = 1269.416  
y = 1175.862

Sec 4-02 (1.0024) x 13.50 = 13.53  
Tan " (0.0705) x 2.00 = 0.141

25m  
Sec 1-12 (1.0002) x 2.0 = 2.00  
Tan " (0.0209) x 12.50 = 0.261

No 35  
x = 1350.622  
y = 1231.768

Sec 1-12 (1.0002) x 12.50 = 12.50  
Tan " (0.0209) x 2.0 = 0.042

Sec 4-57 (1.0037) x 2.0 = 2.01  
Tan " (0.0866) x 2.0 = 0.173

No 44  
x = 1250.626  
y = 1116.747

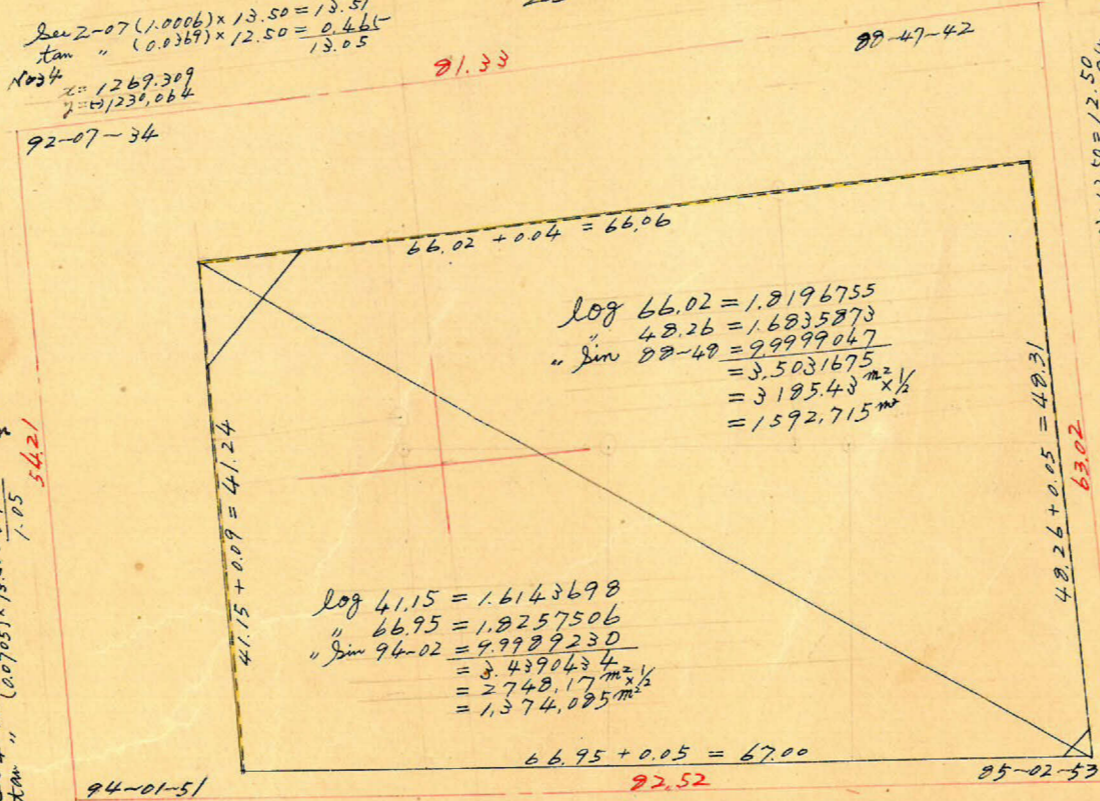

log 66.02 = 1.8196755  
" 48.26 = 1.6835873  
" Sin 88-49 = 9999047  
= 3.5031675  
= 3185.43 m<sup>2</sup> x 1/2  
= 1592.715 m<sup>2</sup>

log 41.15 = 1.6143698  
" 66.95 = 1.8257506  
" Sin 94-02 = 9999230  
= 3.4390434  
= 2748.17 m<sup>2</sup> x 1/2  
= 1374.085 m<sup>2</sup>

合計面積 2966.80 + 4.621 + 0.964 + 1.026 = 2973.41 m<sup>2</sup> (x 0.3025 = 899.45坪) = 899.43坪  
 剪除 " 2.23 + 3409 = 36.32 (x " = 10.98坪) = 10.98坪  
 割込 " = 888.45坪

この図面等は、土地区画整理事業に関する参考資料として提供しています。  
 ○図面等は換地処分時のものであり、現在の状況とは異なる場合があります。  
 ○図面等によって、境界等が確定されるものではありません。