

課長	係長	測士	系

確定面積平面圖 $S = \frac{1}{600}$

ブロック番号 城南 113~11号
 新地名 町 丁目

昭和28年5月4日

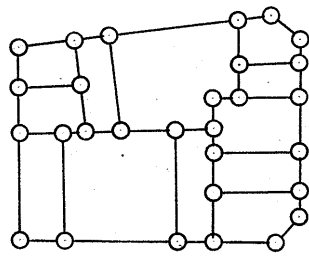
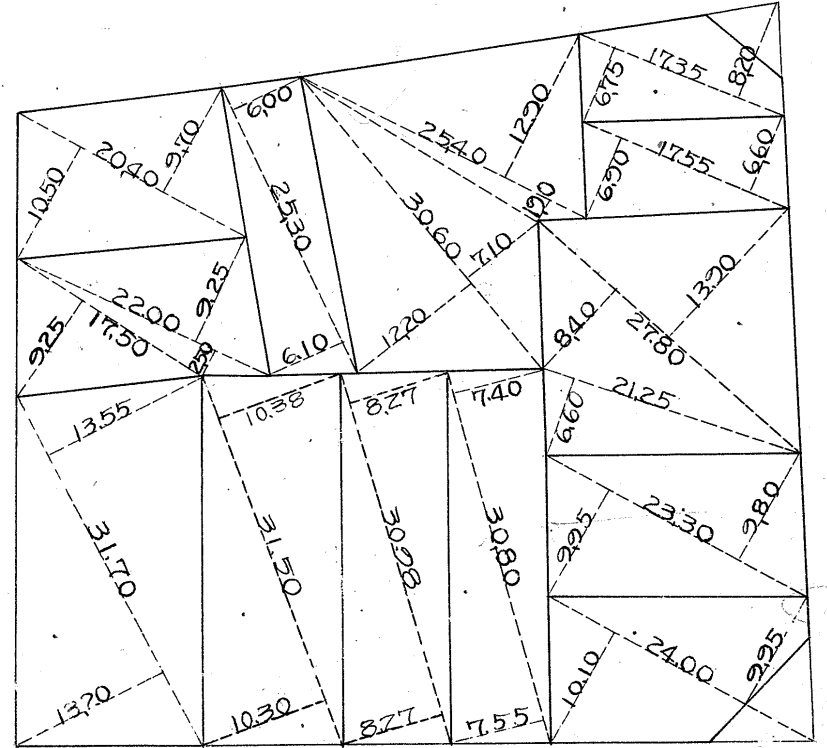
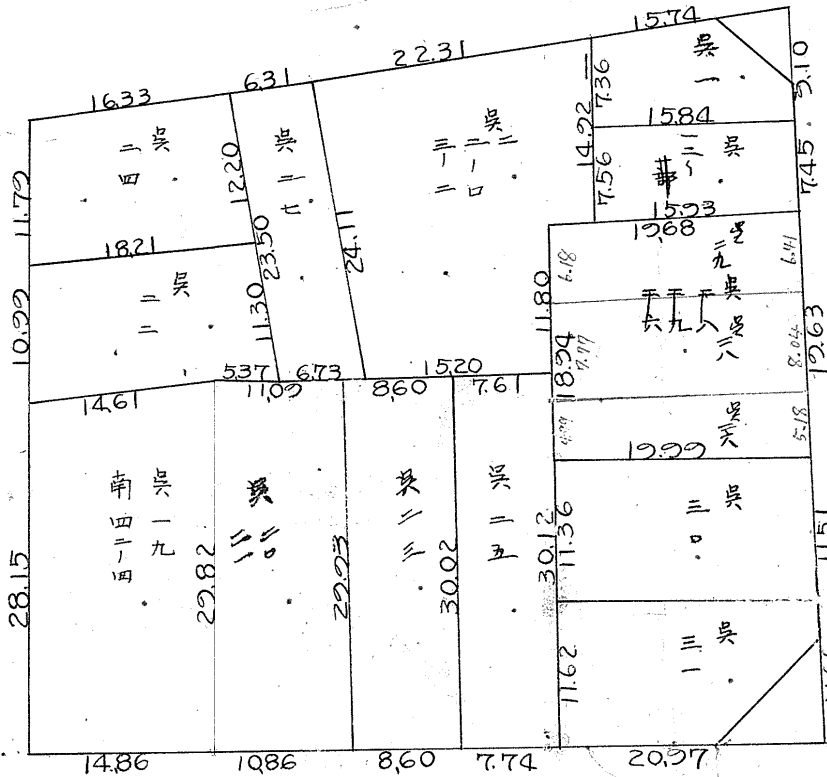
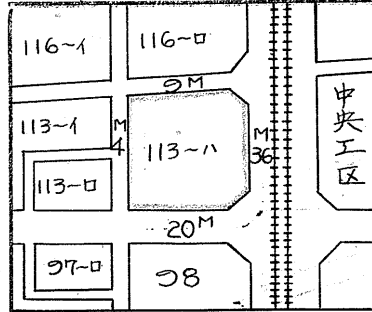

杭29 ロット12

この図面等は、土地区画整理事業に関する参考資料として提供しています。
 ○図面等は換地処分時のものであり、現在の状況とは異なる場合があります。
 ○図面等によって、境界等が確定されるものではありません。

113~ハB

トラバ-精度 1/13000

$$\sin 6^{\circ}00' = 0.1045 \times 0.53 = 0.05$$

$$\cos 6^{\circ}00' = 0.9945 \times 0.53 = 0.52$$

$$\frac{(60.79 \times 0.52)}{2} + \frac{(60.74 \times 0.27)}{2} = 24.01 \text{ m}^2$$

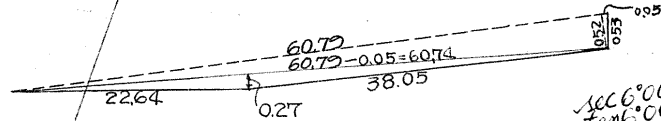

$$\sec 6^{\circ}00' = 1.0055 \times 18.00 = 18.10 \text{ m}$$

$$\tan 6^{\circ}00' = 0.1051 \times 4.50 = 0.47 \text{ (t)}$$

$$\sec 6^{\circ}00' = 1.0055 \times 4.50 = 4.52$$

$$\tan 6^{\circ}00' = 0.1051 \times 18.00 = 1.89 \text{ (t)}$$

$$\sec 8^{\circ}59' = 1.0124 \times 4.50 = 4.56 \text{ m}$$

$$\tan 8^{\circ}59' = 0.1580 \times 2.00 = 0.32 \text{ (t)}$$

$$\sec 8^{\circ}59' = 1.0124 \times 200 = 202 \text{ m}$$

$$\tan 8^{\circ}59' = 0.1580 \times 4.50 = 0.71 \text{ (t)}$$

$$x = 359.703$$

$$y = 241.419$$

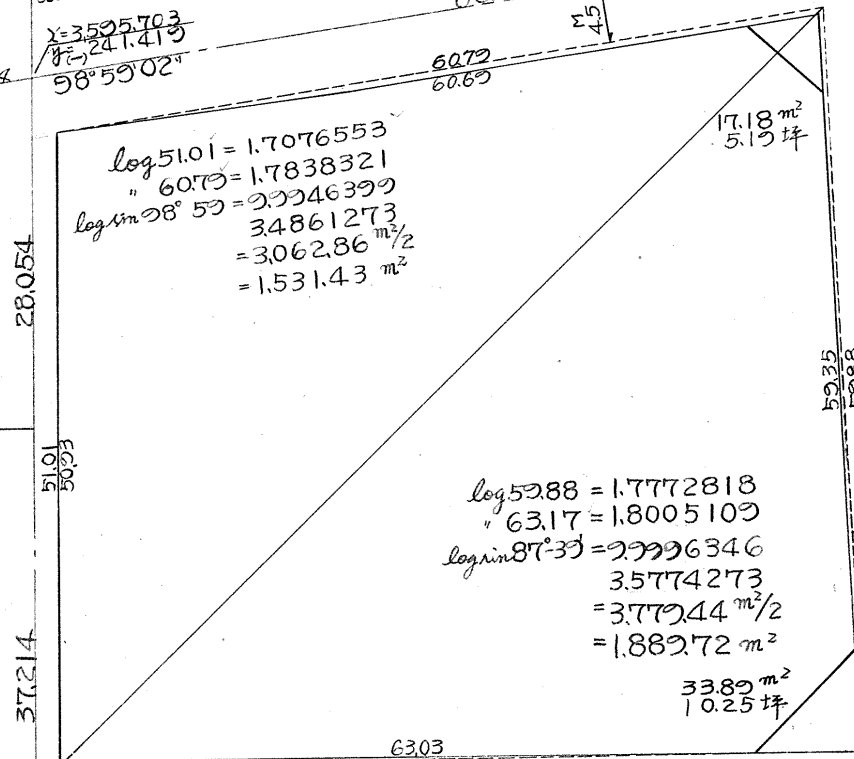

$$\log 51.01 = 1.7076553$$

$$\log 60.79 = 1.7838321$$

$$\log \sin 28^{\circ}59' = 2.7746399$$

$$3.4861273$$

$$= 3.062.86 \text{ m}^2/2$$

$$= 1.531.43 \text{ m}^2$$

$$\log 52.88 = 1.7772818$$

$$\log 63.17 = 1.8005109$$

$$\log \sin 87^{\circ}33' = 2.7796346$$

$$3.5774273$$

$$= 3.779.44 \text{ m}^2/2$$

$$= 1.889.72 \text{ m}^2$$

$$\frac{33.89 \text{ m}^2}{10.25 \text{ 坪}}$$

$$\sin 6^{\circ}00' = 0.1045 \times 0.10 = 0.01$$

$$\cos 6^{\circ}00' = 0.9945 \times 0.10 = 0.10$$

$$\frac{(0.10 + 0.14)}{2} \times \frac{(52.35 + 52.36)}{2} = 7.12 \text{ m}^2$$

$$\sin 2^{\circ}21' = 0.0410 \times 0.14 = 0.00$$

$$\cos 2^{\circ}21' = 0.9992 \times 0.14 = 0.14$$

$$\sec 0^{\circ}38' = 1.0000 \times 10.00 = 10.00 \text{ m}$$

$$\tan 0^{\circ}38' = 0.0110 \times 2.00 = 0.02 \text{ (t)}$$

$$\sec 0^{\circ}38' = 1.0000 \times 2.00 = 2.00 \text{ m}$$

$$\tan 0^{\circ}38' = 0.0110 \times 10.00 = 0.11 \text{ (t)}$$

$$\sec 2^{\circ}21' = 1.0008 \times 18.00 = 18.01 \text{ m}$$

$$\tan 2^{\circ}21' = 0.0410 \times 10.00 = 0.41 \text{ (t)}$$

$$\frac{1}{2} (60.03 \times 0.08) = 2.40 \text{ m}^2$$

$$\sin 0^{\circ}38' = 0.0111 \times 0.08 = 0.00$$

$$\cos 0^{\circ}38' = 0.9999 \times 0.08 = 0.08$$

合計面積 $1.531.43 + 1.889.72 - 24.01 - 7.12 - 2.40 = 3.387.62 \text{ m}^2$

剪除面積 $17.18 + 33.89 = 51.07 \text{ m}^2$

劃込面積 $= \frac{3.387.62 - 51.07}{10.3025} = 1.024.71 \text{ 坪}$

$= \frac{1.024.71}{10.3025} = 15.44 \text{ (t)}$

$= 1.009.27 \text{ 坪}$

この図面等は、土地区画整理事業に関する参考資料として提供しています。
 ○図面等は換地処分時のものであり、現在の状況とは異なる場合があります。
 ○図面等によって、境界等が確定されるものではありません。

γ = -200

γ = -300

γ = 600

γ = 2700