

課長	係長	測量士	係

(分筆前)  
確定面積平面圖  $S = \frac{1}{600}$

ブロック番号 城南 59 号

新地名 町 丁目

26年9月1日

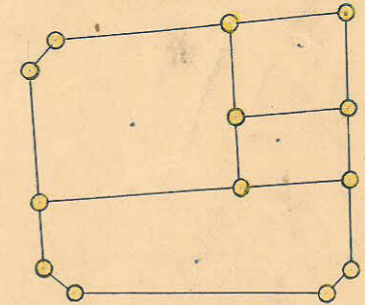
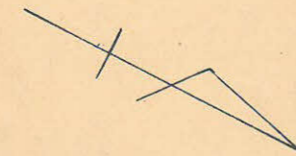
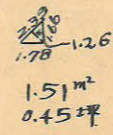
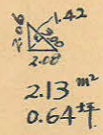
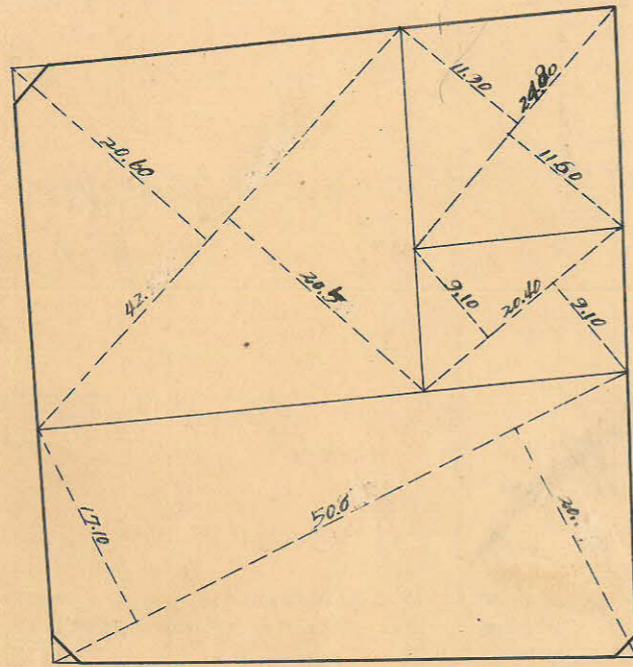
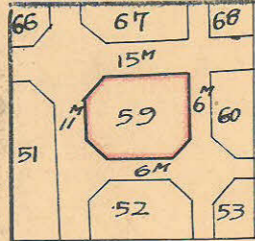

杭13. □ト4.

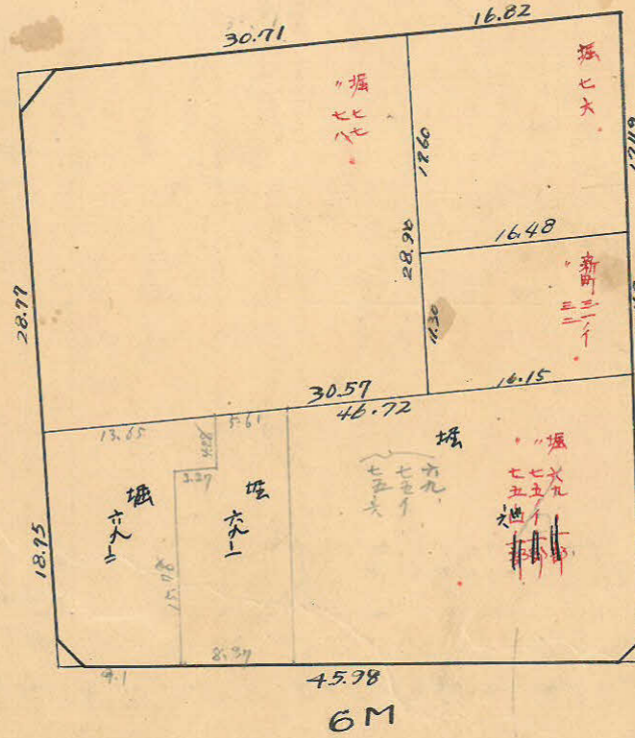

この図面等は、土地区画整理事業に関する参考資料として提供しています。  
 ○図面等は換地処分時のものであり、現在の状況とは異なる場合があります。  
 ○図面等によって、境界等が確定されるものではありません。

測量士	測量士	測量士	測量士
トラス	面積計算	杭埋設	測距

59B  
トラバ-精度 1/3,000

y=100

$$\begin{aligned} \sec 1^{\circ}57' &= 1.0006 \times 5.50 = 5.50 \\ \tan 1^{\circ}57' &= 0.0340 \times 7.50 = 0.26 \text{ (} \\ & \quad 5.24 \text{ m)} \\ \sec 1^{\circ}57' &= 1.0006 \times 7.50 = 7.50 \\ \tan 1^{\circ}57' &= 0.0340 \times 5.50 = 0.19 \text{ (} \\ & \quad 7.31 \text{ m)} \end{aligned}$$

No.159  $x=3.437.522$   $y=143.088$   $15^{\text{M}}$   
 $91^{\circ}57'18''$   $56.23$

No.158  $x=3.486.134$   $y=114.826$   
 $86^{\circ}33'07''$

$$\begin{aligned} \sec 3^{\circ}27' &= 1.0018 \times 3.00 = 3.01 \\ \tan 3^{\circ}27' &= 0.0603 \times 7.50 = 0.45 \text{ (} \\ & \quad 3.46 \text{ m)} \\ \sec 3^{\circ}27' &= 1.0018 \times 7.50 = 7.51 \\ \tan 3^{\circ}27' &= 0.0603 \times 3.00 = 0.18 \text{ (} \\ & \quad 7.67 \text{ m)} \end{aligned}$$

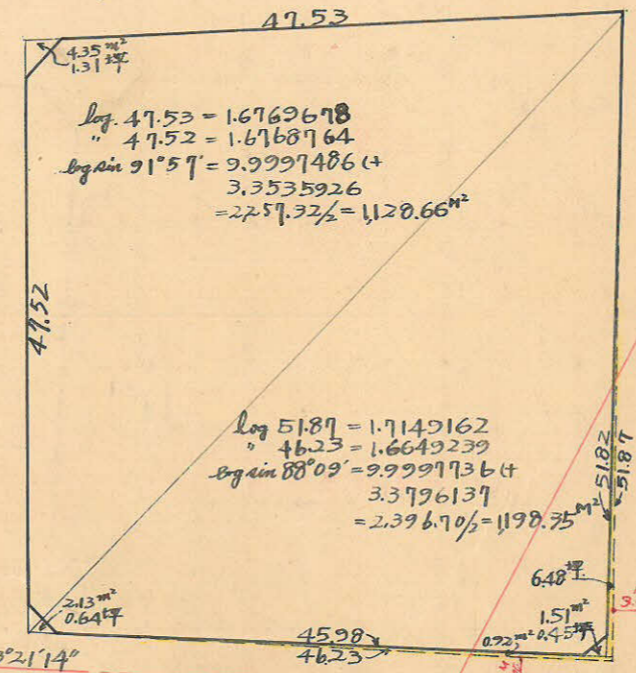

$$\begin{aligned} \sec 1^{\circ}51' &= 1.0022 \times 0.25 = 0.01 \text{ m} \\ 51.87 \times 0.25 \times \frac{1}{2} &= 6.48 \text{ m}^2 \\ 46.23 \times 0.04 \times \frac{1}{2} &= 0.92 \text{ m}^2 \end{aligned}$$

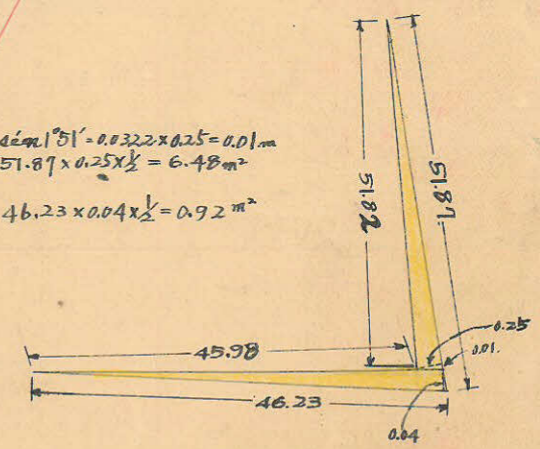

$$\begin{aligned} \sec 3^{\circ}21' &= 1.0017 \times 3.00 = 3.01 \\ \tan 3^{\circ}21' &= 0.0585 \times 5.50 = 0.32 \text{ (} \\ & \quad 2.69 \text{ m)} \\ \sec 3^{\circ}21' &= 1.0017 \times 5.50 = 5.51 \\ \tan 3^{\circ}21' &= 0.0585 \times 3.00 = 0.18 \text{ (} \\ & \quad 5.33 \text{ m)} \end{aligned}$$

No.170  $x=3.464.720$   $y=123.774$   $6^{\text{M}}$   
 $23^{\circ}21'14''$   $54.66$

No.169  $x=3.514.312$   $y=170.792$   
 $88^{\circ}08'21''$

$$\begin{aligned} \sec 1^{\circ}51' &= 1.0005 \times 3.00 = 3.00 \\ \tan 1^{\circ}51' &= 0.0323 \times 3.00 = 0.10 \text{ (} \\ & \quad 3.10 \text{ m)} \\ \sec 1^{\circ}51' &= 1.0005 \times 3.00 = 3.00 \\ \tan 1^{\circ}51' &= 0.0325 \times 3.00 = 0.10 \text{ (} \\ & \quad 3.10 \text{ m)} \end{aligned}$$

合計面積  $1,128.66 \text{ m}^2 + 1,198.35 \text{ m}^2 - 6.48 \text{ m}^2 - 0.92 \text{ m}^2 = 2,319.61 \text{ m}^2 = (x0.3025 = 701.68 \text{ 坪}) = 701.67 \text{ 坪}$   
 剪除 "  $4.35 - 2.13 - 1.51 = 0.71 \text{ m} = (x0.3025 = 2.14 \text{ 坪}) = 2.40 \text{ 坪}$   
 加 "  $2,311.62 = (x0.3025 = 699.26) = 699.26 \text{ 坪}$   
 割込 "  $2,311.62 \text{ m}^2 = 699.26 \text{ 坪}$

この図面等は、土地区画整理事業に関する参考資料として提供しています。  
 ○図面等は換地処分時のものであり、現在の状況とは異なる場合があります。  
 ○図面等によって、境界等が確定されるものではありません。