

|    |    |     |   |
|----|----|-----|---|
| 課長 | 係長 | 測量士 | 係 |
|    |    |     |   |

(分筆前)  
確定面積平面圖  $S = \frac{1}{600}$

ブロック番号 城南 58 号

新地名 町 丁目

26年 9月 5日

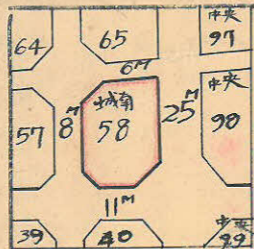

この図面等は、土地区画整理事業に関する参考資料として提供しています。  
○図面等は換地処分時のものであり、現在の状況とは異なる場合があります。  
○図面等によって、境界等が確定されるものではありません。

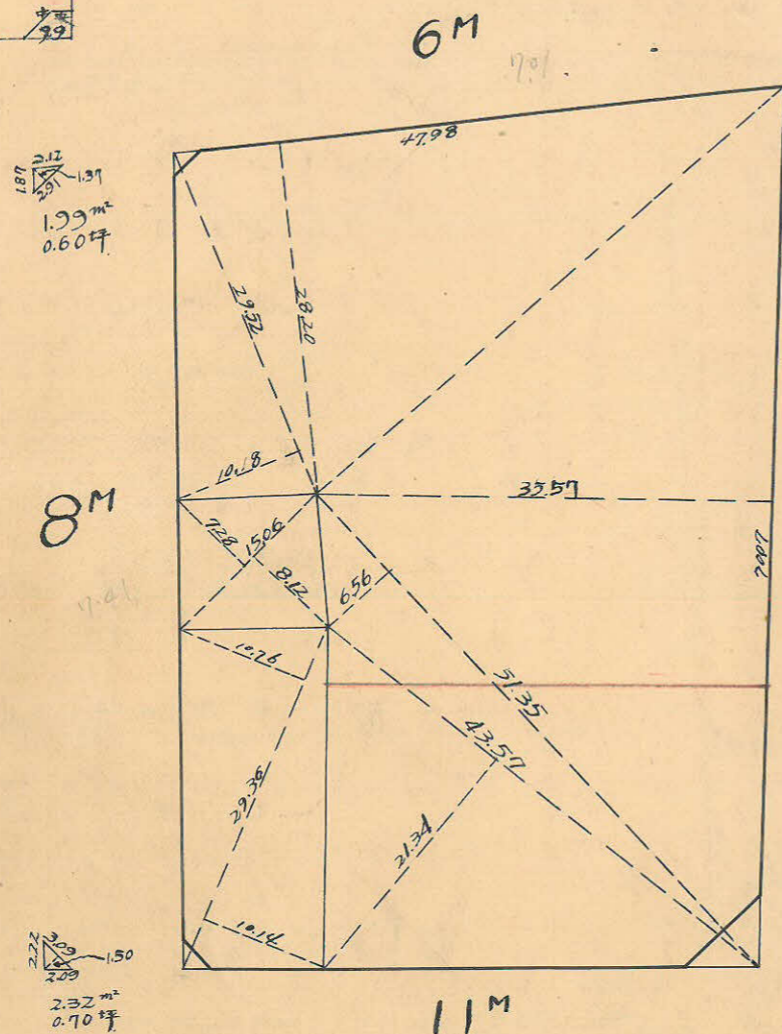

25M

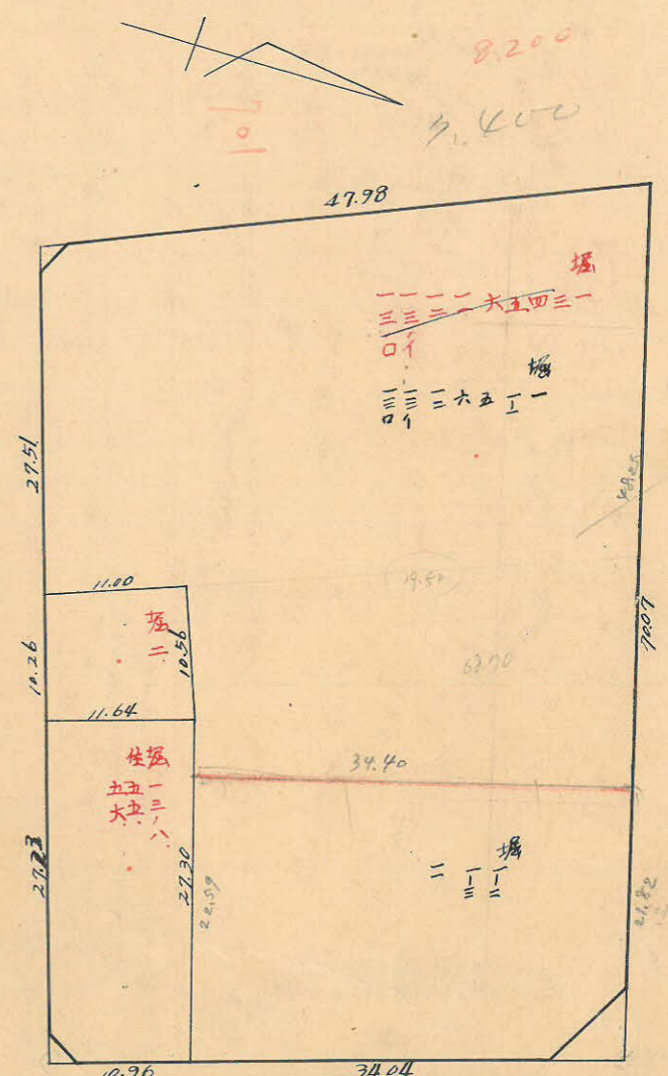
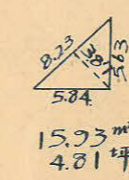

|     |     |     |     |
|-----|-----|-----|-----|
| 測量士 | 測量士 | 測量士 | 測量士 |
| トラバ | 面積計 | 杭埋設 | 測距  |
|     |     |     |     |

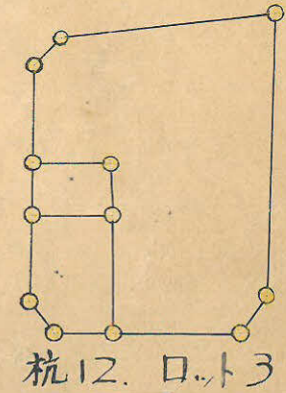



58B

トラバ-精度 1/13,000

この図面等は、土地区画整理事業に関する参考資料として提供しています。  
 ○図面等は換地処分時のものであり、現在の状況とは異なる場合があります。  
 ○図面等によって、境界等が確定されるものではありません。

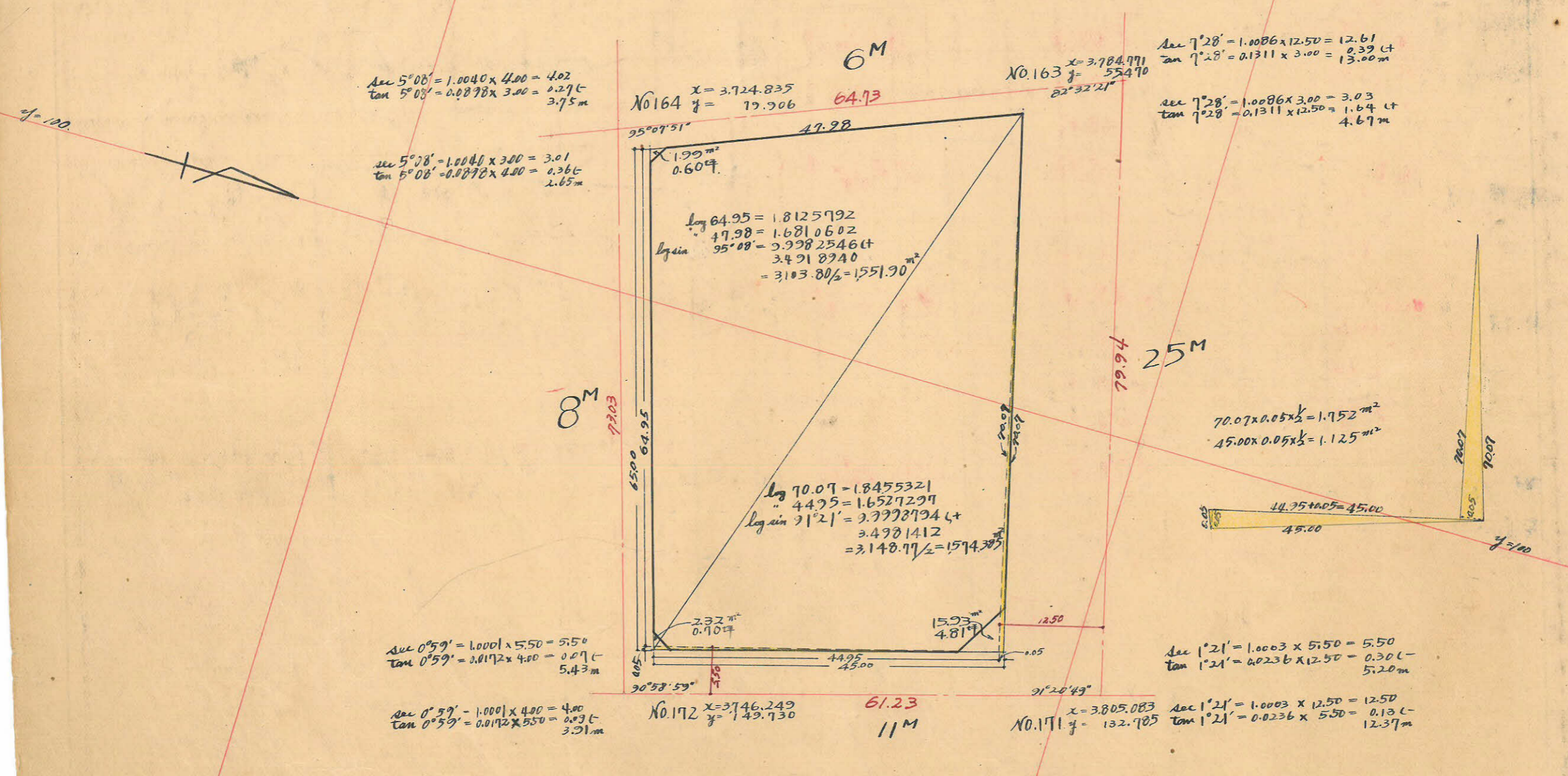

$\sec 5^{\circ}08' = 1.0040 \times 4.00 = 4.02$   
 $\tan 5^{\circ}08' = 0.0898 \times 3.00 = 0.27 \text{ t}$   
 $3.75 \text{ m}$

$\sec 5^{\circ}08' = 1.0040 \times 3.00 = 3.01$   
 $\tan 5^{\circ}08' = 0.0898 \times 4.00 = 0.36 \text{ t}$   
 $2.65 \text{ m}$

No. 164  $x = 3.724.835$   
 $y = 19.906$  **64.73**

No. 163  $x = 3.784.971$   
 $y = 55.470$   $22^{\circ}32'21''$

$\sec 7^{\circ}28' = 1.0086 \times 12.50 = 12.61$   
 $\tan 7^{\circ}28' = 0.1311 \times 3.00 = 0.39 \text{ t}$   
 $13.00 \text{ m}$

$\sec 7^{\circ}28' = 1.0086 \times 3.00 = 3.03$   
 $\tan 7^{\circ}28' = 0.1311 \times 12.50 = 1.64 \text{ t}$   
 $4.67 \text{ m}$

$\log 64.95 = 1.8125792$   
 $\log 47.98 = 1.6810602$   
 $\log \sin 95^{\circ}08' = 9.9982546 \text{ t}$   
 $3.4918740$   
 $= 3103.80 \div 2 = 1551.90 \text{ m}^2$

$\log 70.07 = 1.8455321$   
 $\log 44.95 = 1.6527297$   
 $\log \sin 71^{\circ}21' = 9.9978794 \text{ t}$   
 $3.4981412$   
 $= 3148.77 \div 2 = 1574.385$

$70.07 \times 0.05 \times \frac{1}{2} = 1.752 \text{ m}^2$   
 $45.00 \times 0.05 \times \frac{1}{2} = 1.125 \text{ m}^2$

$\sec 0^{\circ}59' = 1.0001 \times 5.50 = 5.50$   
 $\tan 0^{\circ}59' = 0.0172 \times 4.00 = 0.07 \text{ t}$   
 $5.43 \text{ m}$

$\sec 0^{\circ}59' = 1.0001 \times 4.00 = 4.00$   
 $\tan 0^{\circ}59' = 0.0172 \times 5.50 = 0.09 \text{ t}$   
 $3.91 \text{ m}$

No. 172  $x = 3746.249$   
 $y = 149.730$  **61.23**  
**11 M**

No. 171  $x = 3805.083$   
 $y = 132.785$

$\sec 1^{\circ}21' = 1.0003 \times 5.50 = 5.50$   
 $\tan 1^{\circ}21' = 0.0236 \times 12.50 = 0.30 \text{ t}$   
 $5.20 \text{ m}$

$\sec 1^{\circ}21' = 1.0003 \times 12.50 = 12.50$   
 $\tan 1^{\circ}21' = 0.0236 \times 5.50 = 0.13 \text{ t}$   
 $12.37 \text{ m}$

合計面積  $1,551.90 \text{ m}^2 + 1,574.385 \text{ m}^2 + 1.752 \text{ m}^2 + 1.125 \text{ m}^2 = 3,129.16 \text{ m}^2 = (x0.3025 = 946.57 \text{ 坪}) = 946.56 \text{ 坪}$   
 剪除  $15.93 \text{ m}^2 + 1.99 \text{ m}^2 + 2.32 \text{ m}^2 = 20.24 \text{ m}^2 = (x0.3025 = 6.12 \text{ 坪}) = 6.11 \text{ 坪}$   
 フロ-  $3,108.92 \text{ m}^2 = (x0.3025 = 940.45 \text{ 坪}) = 940.45 \text{ 坪}$   
 割込  $3,108.92 \text{ m}^2 = 940.45 \text{ 坪}$

x=3700

x=3800