

| | | | |
|----|----|-----|---|
| 課長 | 係長 | 測量士 | 係 |
| | | | |

確定面積平面圖 $S = \frac{1}{600}$

ブロック番号 城南 96号

新地名 町丁目
年 月 日

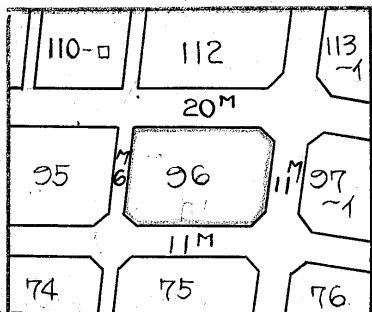

6,360
6M

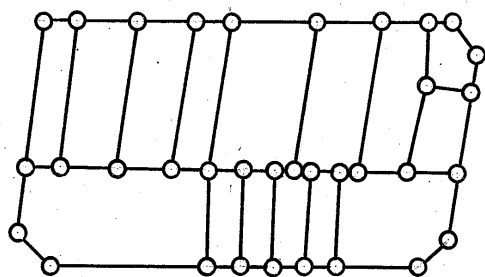
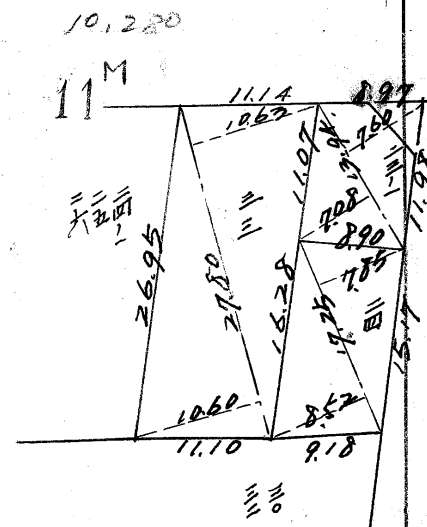
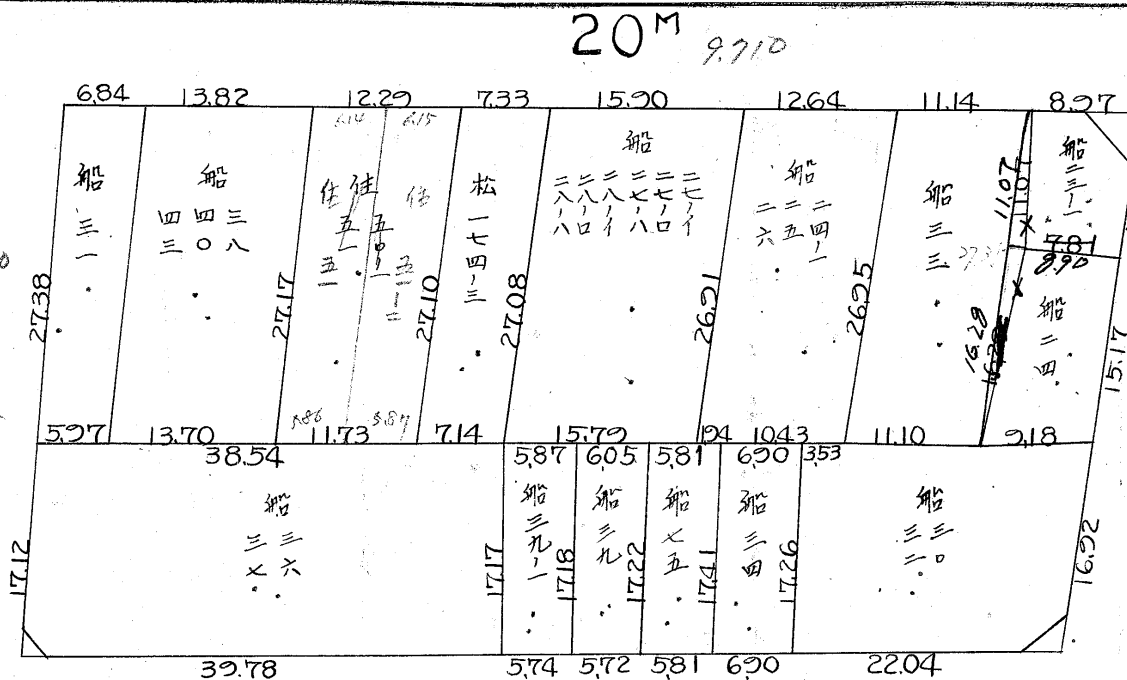

杭34 口15

2.21 m²
0.66 坪
2.19

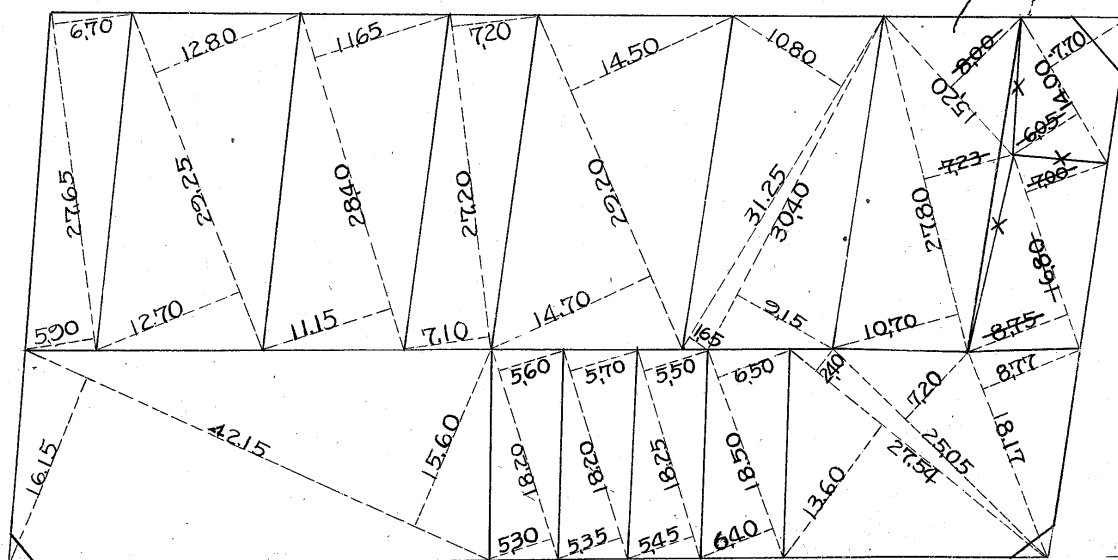

4.65
10.56 m²
3.19 坪

4.27 m²
1.29 坪
3.10

この図面等は、土地区画整理事業に関する参考資料として提供しています。
○図面等は換地処分時のものであり、現在の状況とは異なる場合があります。
○図面等によって、境界等が確定されるものではありません。

96B
トラス 精度 1/3000

$$\begin{aligned} \sec 4^{\circ}22' &= 1.0029 \times 10.00 = 10.03 \text{ m} \\ \tan 4^{\circ}22' &= 0.0764 \times 3.00 = 0.23 \text{ (-)} \\ &= 2.80 \text{ m} \end{aligned}$$

$$\begin{aligned} \sec 4^{\circ}58' &= 1.0038 \times 5.50 = 5.52 \text{ m} \\ \tan 4^{\circ}58' &= 0.0869 \times 3.00 = 0.26 \text{ (+)} \\ &= 5.78 \text{ m} \end{aligned}$$

$$\begin{aligned} \sec 4^{\circ}22' &= 1.0029 \times 3.00 = 3.01 \text{ m} \\ \tan 4^{\circ}22' &= 0.0764 \times 10.00 = 0.76 \text{ (-)} \\ &= 2.25 \text{ m} \end{aligned}$$

$$\begin{aligned} \sec 8^{\circ}17' &= 1.0105 \times 5.50 = 5.56 \text{ m} \\ \tan 8^{\circ}17' &= 0.1456 \times 10.00 = 1.46 \text{ (+)} \\ &= 7.02 \text{ m} \end{aligned}$$

$$\begin{aligned} \sec 8^{\circ}17' &= 1.0105 \times 10.00 = 10.11 \text{ m} \\ \tan 8^{\circ}17' &= 0.1456 \times 5.50 = 0.80 \text{ (+)} \\ &= 10.91 \text{ m} \end{aligned}$$

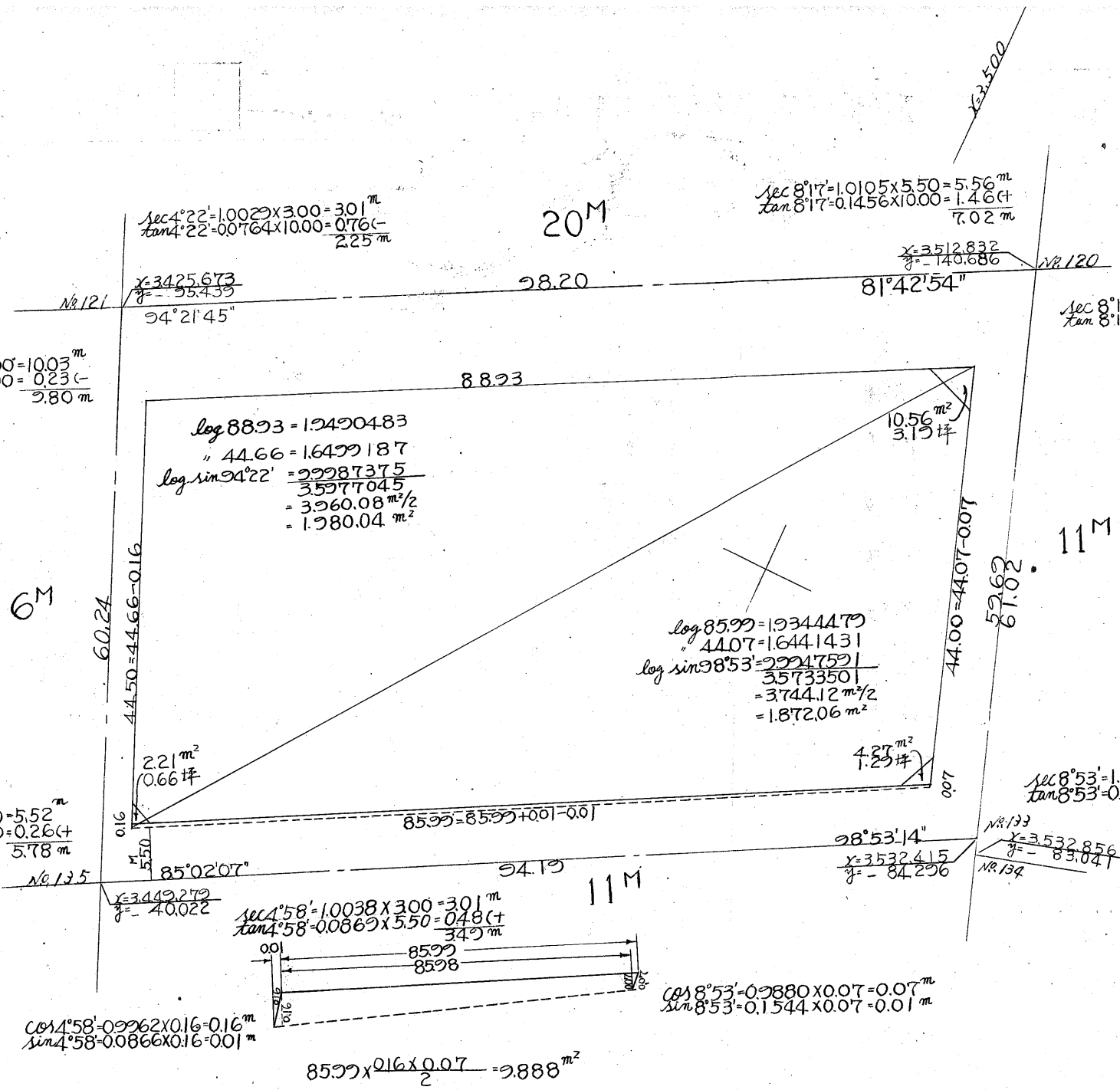

合計面積 $1.980.04 + 1.872.06 - 9.888 = 3.842.21 \text{ m}^2$ ($\times 0.3025 = 1.162.26$) = 1.162.19 坪
 前除面積 $2.21 \text{ m}^2 + 4.27 \text{ m}^2 + 10.56 \text{ m}^2 = 17.04 \text{ m}^2$ ($\times 0.3025 = 5.15$) = 5.14 坪
 割込面積 = 1.157.05 坪

この図面等は、土地区画整理事業に関する参考資料として提供しています。
 ○図面等は換地処分時のものであり、現在の状況とは異なる場合があります。
 ○図面等によって、境界等が確定されるものではありません。