

課長	係長	測量士

(分筆前)
確定面積平面圖 $S = \frac{1}{600}$

ブロック番号 荒田 220 号

新地名 町 丁目
年 月 日

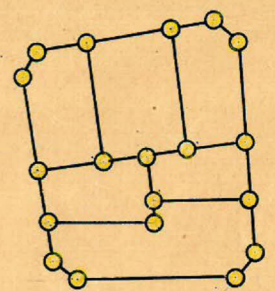
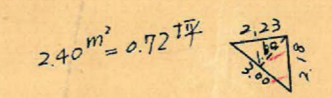
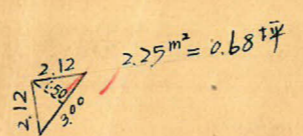
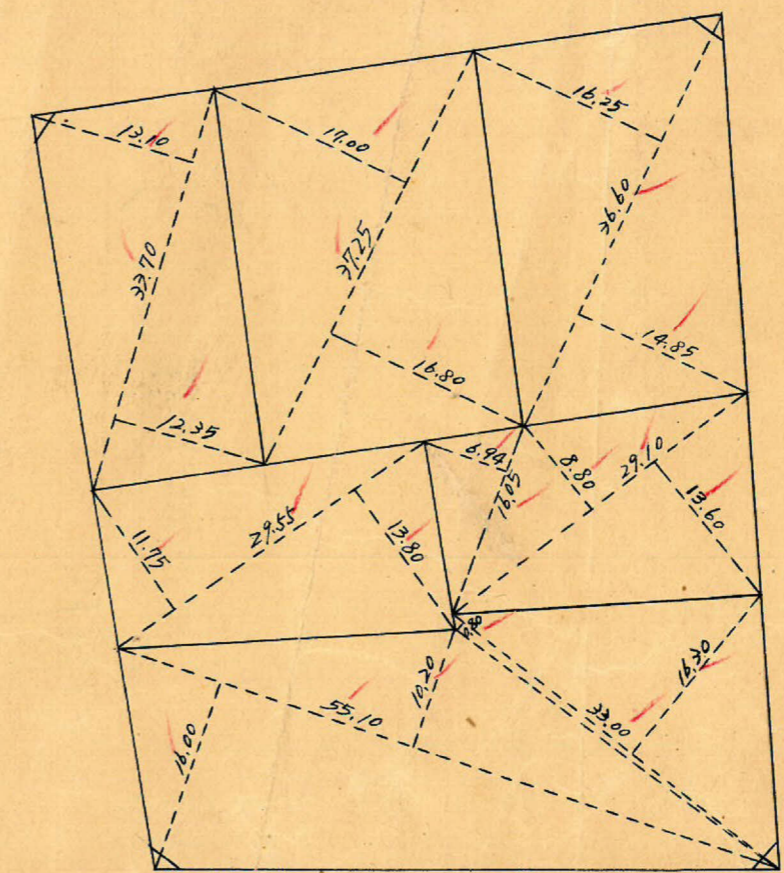
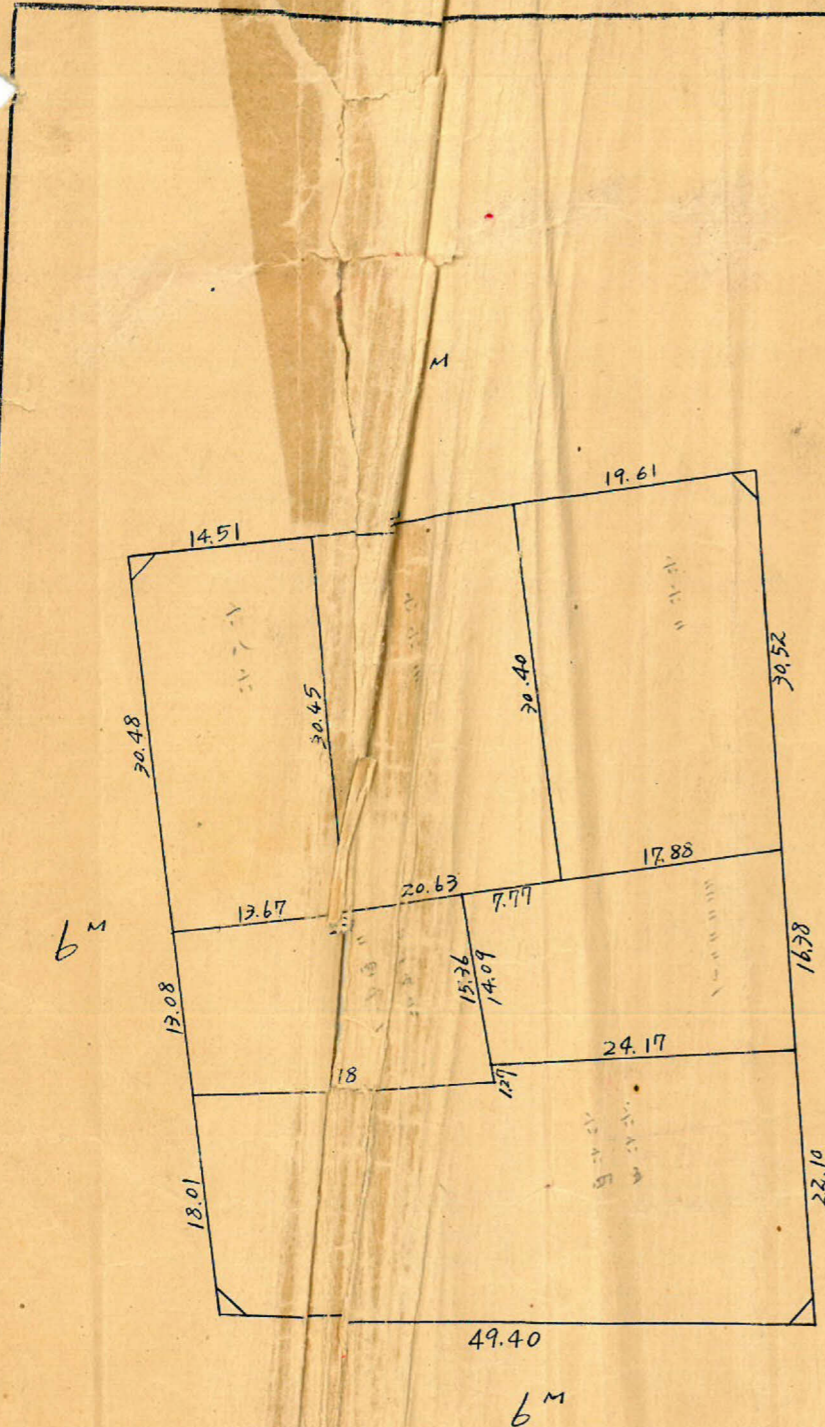

ロット 7
杭 19

この図面等は、土地区画整理事業に関する参考資料として提供しています。
○図面等は換地処分時のものであり、現在の状況とは異なる場合があります。
○図面等によって、境界等が確定されるものではありません。

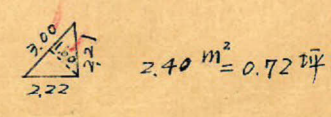
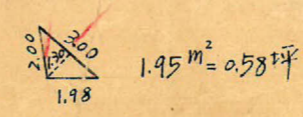

この図面等は、土地区画整理事業に関する参考資料として提供しています。
 ○図面等は換地処分時のものであり、現在の状況とは異なる場合があります。
 ○図面等によって、境界等が確定されるものではありません。

トラバ-精度 1/16000

x=900

x=1000

no46
 x=952.872
 y=-715.056

sec 0-37 (1.0001) x 3.00 = 3.00
 tan 0-37 (0.0108) x 5.50 = 0.06 (+ 3.06)

sec 4-28 (1.0030) x 3.00 = 3.01
 tan 4-28 (0.0781) x 5.50 = 0.43 (+ 3.44)

no96
 x=976
 y=-725.6

sec 0-37 (1.0001) x 5.50 = 5.50
 tan 0-37 (0.0108) x 3.00 = 0.03 (+ 5.53)

sec 4-28 (1.0030) x 5.50 = 5.52
 tan 4-28 (0.0781) x 3.00 = 0.23 (+ 5.75)

6m
 69.66

sec 9-02 (1.0126) x 3.00 = 3.04
 tan 9-02 (0.1590) x 3.00 = 0.48 (- 2.56)

sec 3-57 (1.0024) x 3.00 = 3.01
 tan 3-57 (0.0690) x 3.00 = 0.21 (+ 3.22)

no54
 x=901.503
 y=-667.956

sec 9-02 (1.0126) x 3.00 = 3.04
 tan 9-02 (0.1590) x 3.00 = 0.48 (- 2.56)

sec 3-57 (1.0024) x 3.00 = 3.01
 tan 3-57 (0.0690) x 3.00 = 0.21 (+ 3.22)

no53
 x=921.998
 y=-621.944

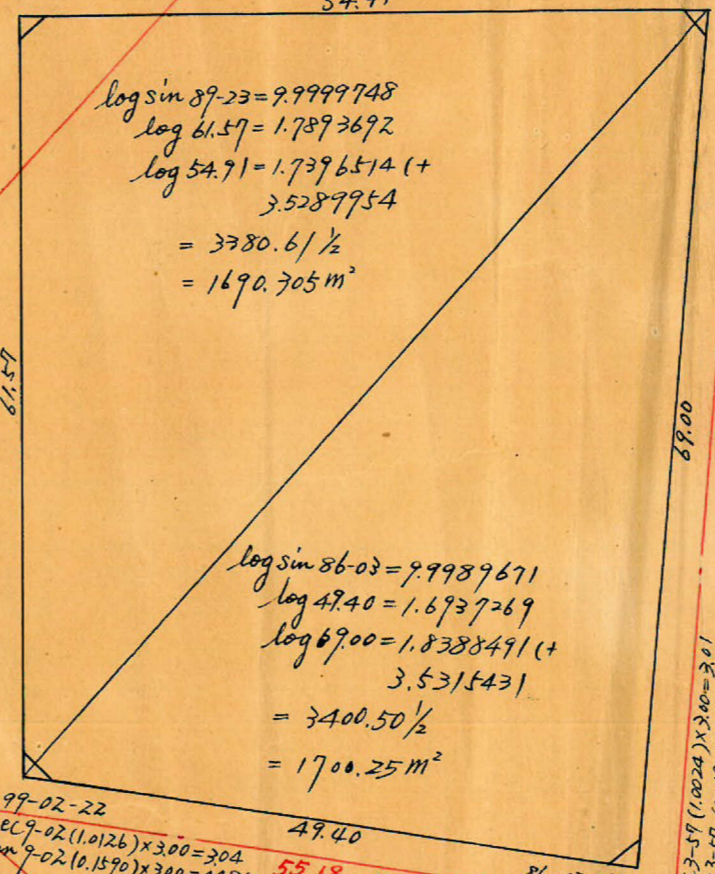

$$\begin{aligned} \log \sin 89-23 &= 9.9999748 \\ \log 61.41 &= 1.7893692 \\ \log 54.91 &= 1.7396514 (+ \\ & 3.5289954 \\ & = 3780.61 \frac{1}{2} \\ & = 1690.305 \text{ m}^2 \end{aligned}$$

$$\begin{aligned} \log \sin 86-03 &= 9.9989671 \\ \log 49.40 &= 1.6937269 \\ \log 55.18 &= 1.8388491 (+ \\ & 3.5315431 \\ & = 3400.50 \frac{1}{2} \\ & = 1700.25 \text{ m}^2 \end{aligned}$$

合計面積 $1690.305 + 1700.25 = 3390.56 \text{ m}^2$
 剪除 $2.25 + 2.40 + 1.95 + 2.40 = 9.00 \text{ m}^2$
 割込 3381.56 m^2

y=700

y=600