

課長	係長	測量士	係

(分筆前)  
確定面積平面図  $S = \frac{1}{600}$

ブロック番号 宇宿 95-1 号

新地名 町 丁目  
年 月 日

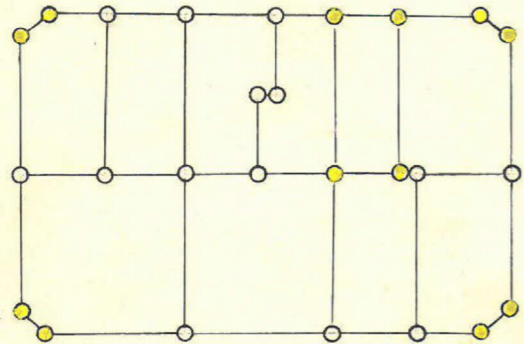
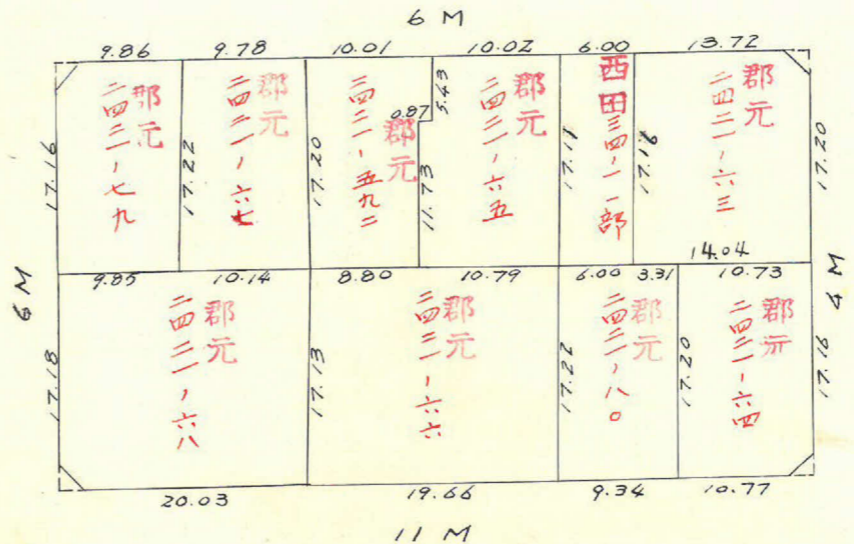
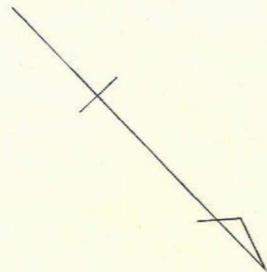
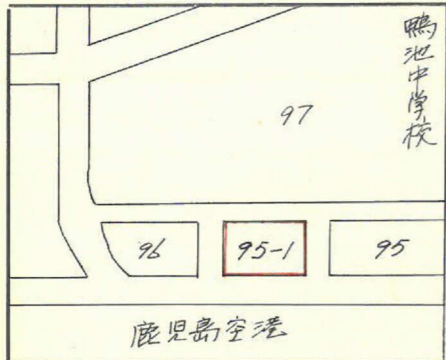

ロット10  
杭 12

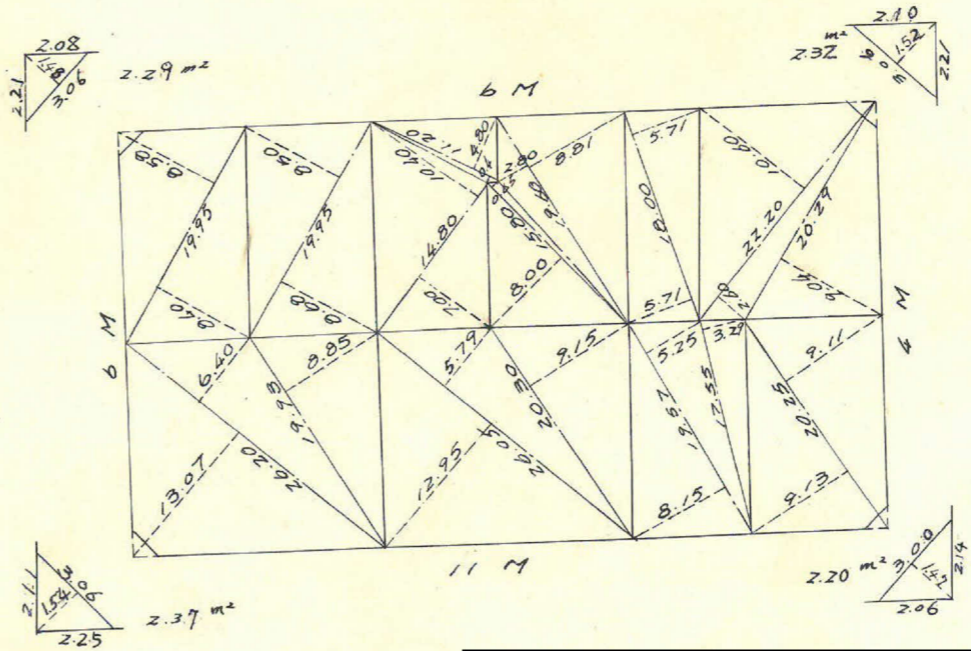

この図面等は、土地区画整理事業に関する参考資料として提供しています。  
○図面等は換地処分時のものであり、現在の状況とは異なる場合があります。  
○図面等によって、境界等が確定されるものではありません。

トラバー精度 1/39,800

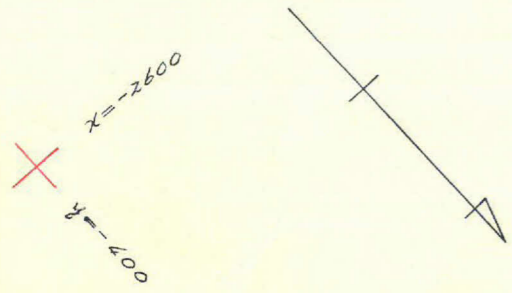

合計面積 = 1,023.45 + 1,014.94 + 8.53 = 2046.92 m<sup>2</sup>  
 前除 " = 2.20 + 2.37 + 2.29 + 2.92 = 9.78 m<sup>2</sup>  
 7"0.17 " = 2037.74  
 割込 " =

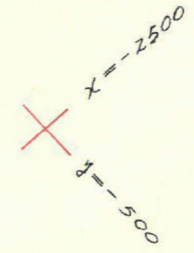

8.23 + 0.30 = 8.53

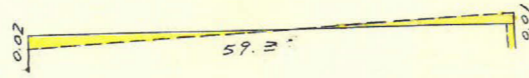

$\frac{59.39(0.02-0.01)}{2} = 0.30$

Sec 0°-47'-12" (1.00009) x 3.00 = 3.00  
 Tan 0°-47'-12" (0.01367) x 3.00 = 0.041 (-)  
 2.96

Sec 0°-7'-48" (1.00000) x 2.00 = 2.00  
 Tan 0°-7'-48" (0.00233) x 3.00 = 0.00 (-)  
 2.00



$\frac{34.34(0.25+0.23)}{2} = 8.23 \text{ m}^2$

Sec 0°-43'-38" (1.00008) x 5.50 = 5.50  
 Tan 0°-43'-38" (0.01280) x 3.00 = 0.038 (+)  
 5.53

T-2 X = -2672.001  
 Y = -382.661

Sec 0°-43'-38" (1.00008) x 2.00 = 2.00  
 Tan 0°-43'-38" (0.01280) x 5.50 = 0.07 (+)  
 3.07

11 M

Sec 0°-04'-14" (1.00000) x 2.00 = 2.00  
 Tan 0°-04'-14" (0.00116) x 5.50 = 0.01 (-)  
 1.99

T-1 X = -2649.924  
 Y = -431.673

Sec 0°-7'-48" (1.00000) x 3.00 = 3.00  
 Tan 0°-7'-48" (0.00233) x 2.00 = 0.00 (-)  
 3.00

T-7-2 X = -2487.429  
 Y = -459.657

T-7-3 X = -2524.136  
 Y = 410.954  
 Sec 0°-47'-12" (1.00009) x 3.00 = 3.00  
 Tan 0°-47'-12" (0.01367) x 3.00 = 0.041 (-)  
 2.96

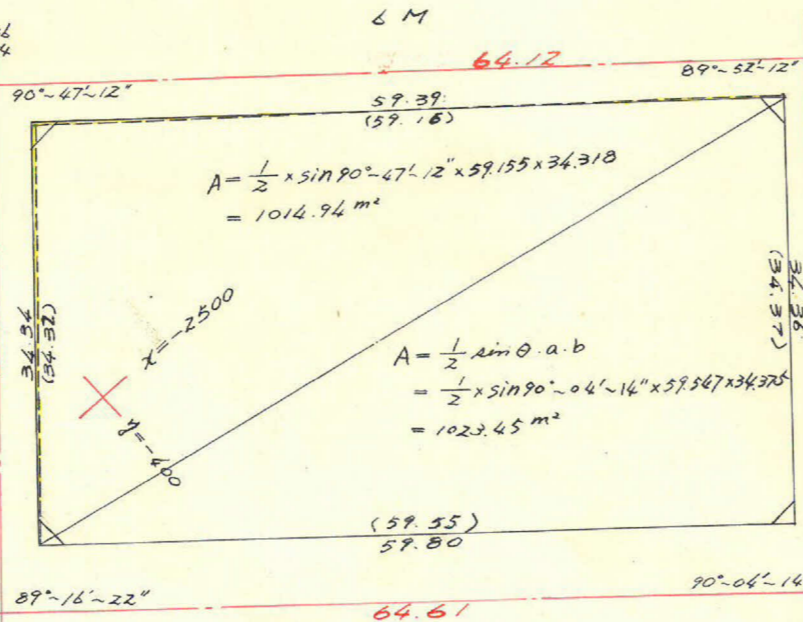

$A = \frac{1}{2} \times \sin 90^\circ - 47' - 12'' \times 59.55 \times 34.318$   
 = 1014.94 m<sup>2</sup>

$A = \frac{1}{2} \sin \theta \cdot a \cdot b$   
 =  $\frac{1}{2} \times \sin 90^\circ - 04' - 14'' \times 59.547 \times 34.325$   
 = 1023.45 m<sup>2</sup>

Sec 0°-04'-14" (1.00000) x 5.50 = 5.50  
 Tan 0°-04'-14" (0.00116) x 2.00 = 0.00 (-)  
 5.50

この図面等は、土地区画整理事業に関する参考資料として提供しています。  
 ○図面等は換地処分時のものであり、現在の状況とは異なる場合があります。  
 ○図面等によって、境界等が確定されるものではありません。