



課長	係長	測量士	係
			

# 確定面積平面圖 $S = \frac{1}{600}$

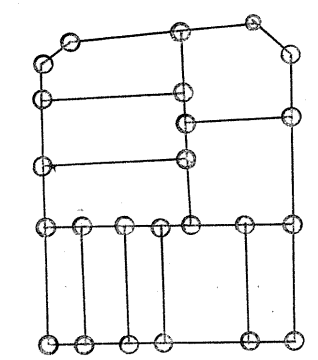
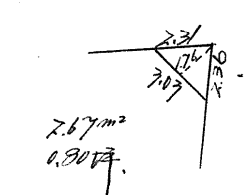
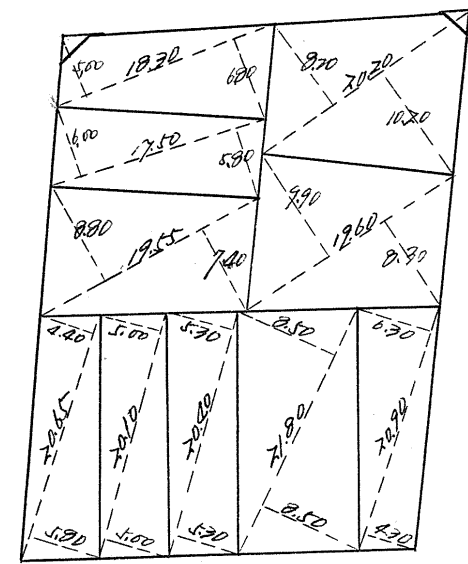
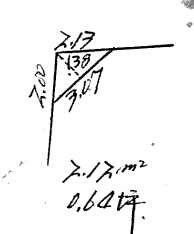
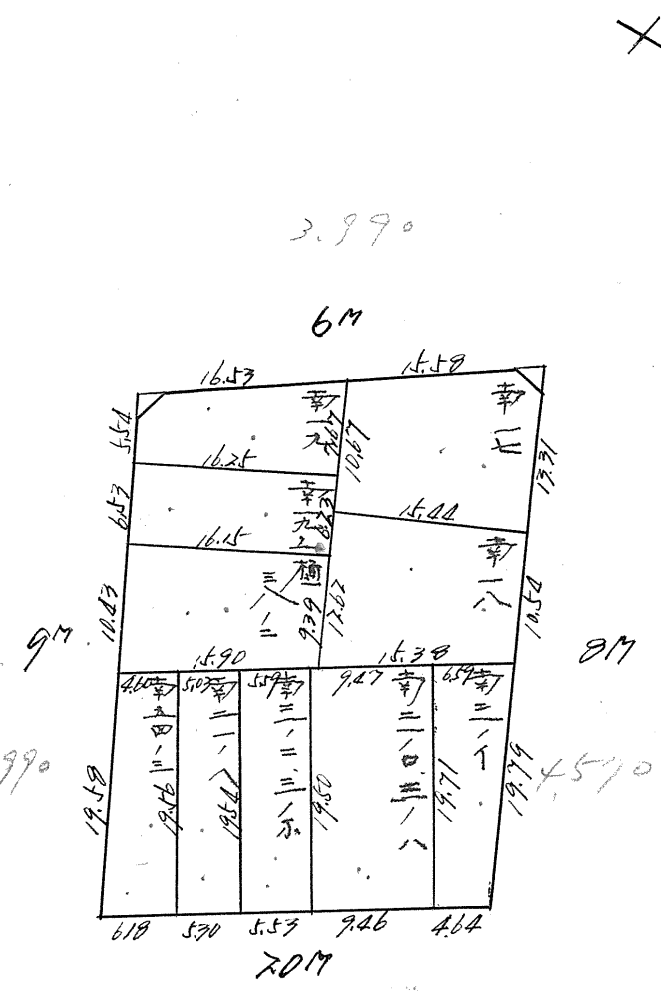
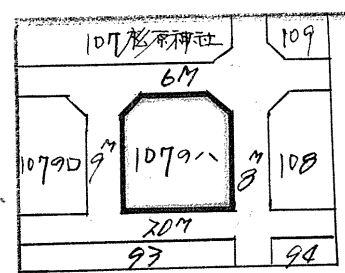

穴 24  
口 10

測量士	測量士	測量士	測量士
トラーパー	南村建	祝境環	測匠

この図面等は、土地区画整理事業に関する参考資料として提供しています。  
 ○図面等は換地処分時のものであり、現在の状況とは異なる場合があります。  
 ○図面等によって、境界等が確定されるものではありません。

この図面等は、土地区画整理事業に関する参考資料として提供しています。  
 ○図面等は換地処分時のものであり、現在の状況とは異なる場合があります。  
 ○図面等によって、境界等が確定されるものではありません。

107のハB  
 トラバー 精度 1/3000

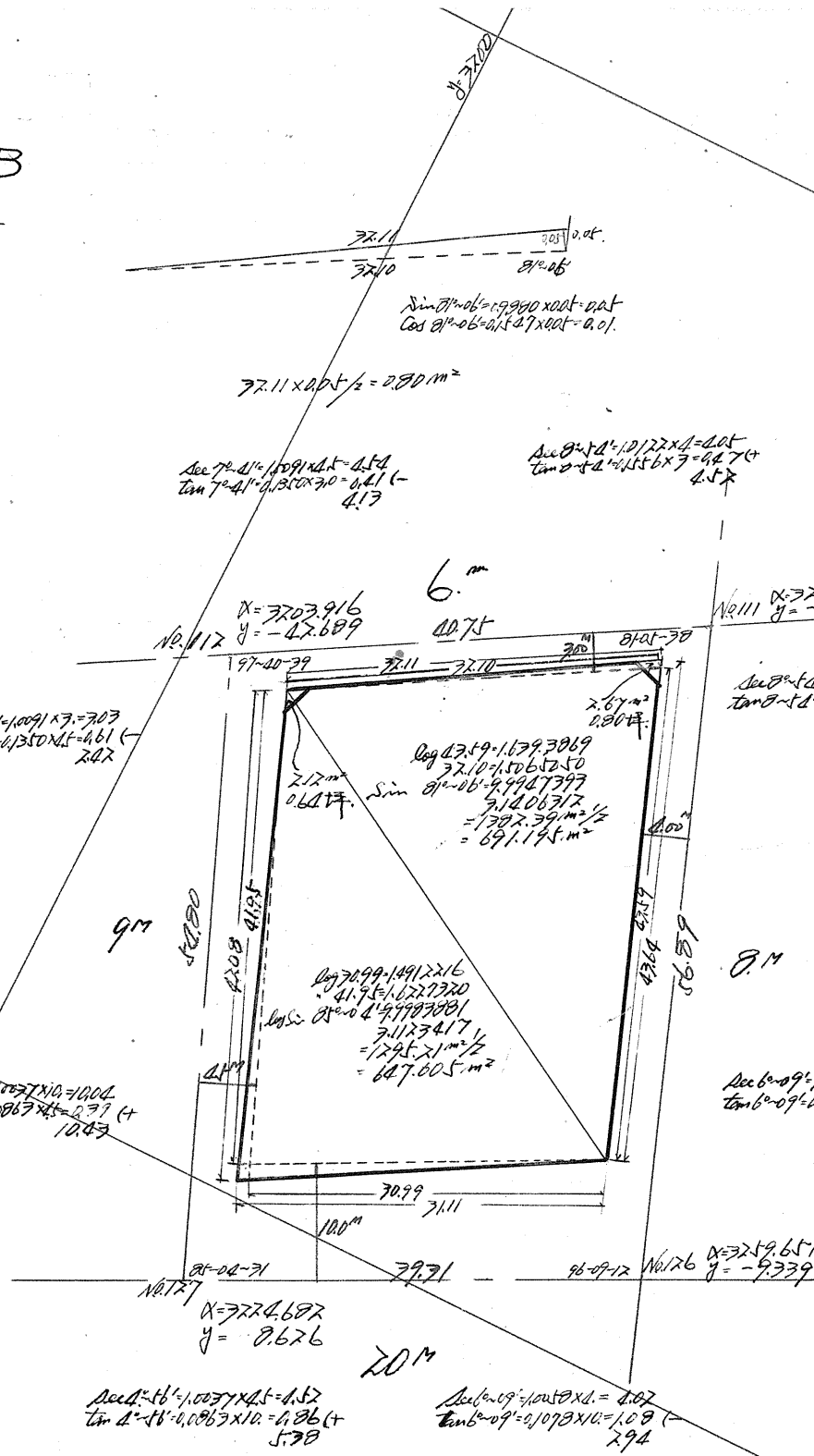

$\sin 85^{\circ}04' = 0.9967 \times 0.11 = 0.11$   
 $\cos 85^{\circ}04' = 0.0866 \times 0.11 = 0.01$   
 $41.96 \times 0.11 / 2 = 2.31 \text{ m}^2$

$\sec 7^{\circ}41' = 1.0091 \times 7 = 7.07$   
 $\tan 7^{\circ}41' = 0.1350 \times 7 = 0.945$

$\sec 6^{\circ}16' = 1.0071 \times 10 = 10.07$   
 $\tan 6^{\circ}16' = 0.1086 \times 10 = 1.086$

$\sin 87^{\circ}06' = 0.9990 \times 0.01 = 0.01$   
 $\cos 87^{\circ}06' = 0.24 \times 0.01 = 0.01$

$77.11 \times 0.01 / 2 = 0.385 \text{ m}^2$

$\sec 7^{\circ}41' = 1.0091 \times 4.5 = 4.54$   
 $\tan 7^{\circ}41' = 0.1350 \times 4.5 = 0.6075$

$\sec 8^{\circ}54' = 1.0122 \times 4 = 4.05$   
 $\tan 8^{\circ}54' = 0.1556 \times 4 = 0.6224$

$\sec 8^{\circ}54' = 1.0122 \times 7 = 7.04$   
 $\tan 8^{\circ}54' = 0.1556 \times 7 = 1.0892$

$71.10$   
 $71.11$

$\sin 85^{\circ}04' = 0.9967 \times 0.12 = 0.12$   
 $\cos 85^{\circ}04' = 0.0866 \times 0.12 = 0.01$

$71.11 \times 0.12 / 2 = 4.27 \text{ m}^2$

$\sec 6^{\circ}09' = 1.0058 \times 10 = 10.06$   
 $\tan 6^{\circ}09' = 0.1070 \times 10 = 1.07$

$\sec 4^{\circ}16' = 1.0077 \times 4.5 = 4.53$   
 $\tan 4^{\circ}16' = 0.0767 \times 4.5 = 0.345$

$\sec 6^{\circ}09' = 1.0058 \times 10 = 10.06$   
 $\tan 6^{\circ}09' = 0.1070 \times 10 = 1.07$

合計面積  $691.195 \text{ m}^2 + 647.605 \text{ m}^2 + 2.31 \text{ m}^2 + 4.27 \text{ m}^2 + 0.385 \text{ m}^2 = 1347.79 \text{ m}^2 = (1347.79 / 10.764) = 125.17 \text{ 坪}$   
 剪除面積  $2.67 \text{ m}^2 + 2.17 \text{ m}^2 = 4.84 \text{ m}^2 = (4.84 / 10.764) = 0.45 \text{ 坪}$   
 フック面積  $1339.99 \text{ m}^2 = (1339.99 / 10.764) = 124.42 \text{ 坪}$   
 割込面積  $105.01 \text{ 坪}$