

課長	係長	測量士	係

(分筆前)
確定面積平面図 $S = \frac{1}{500}$

ブロック番号 新田 号

新地名
町 丁目
年 月 日

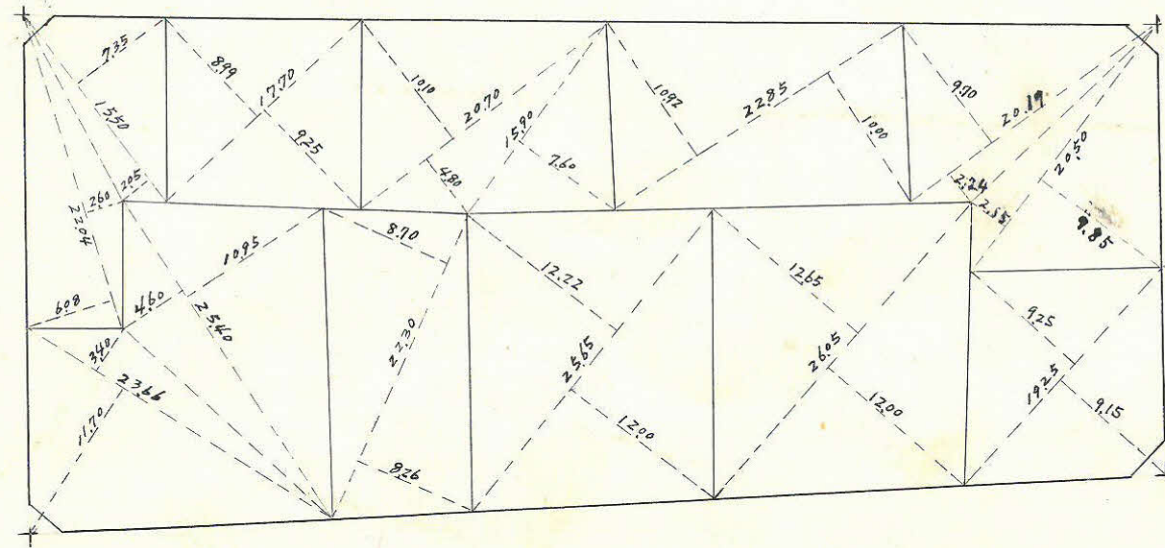
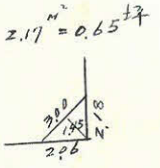
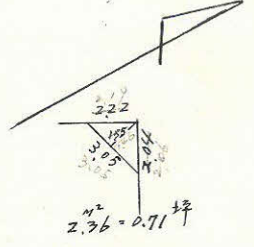
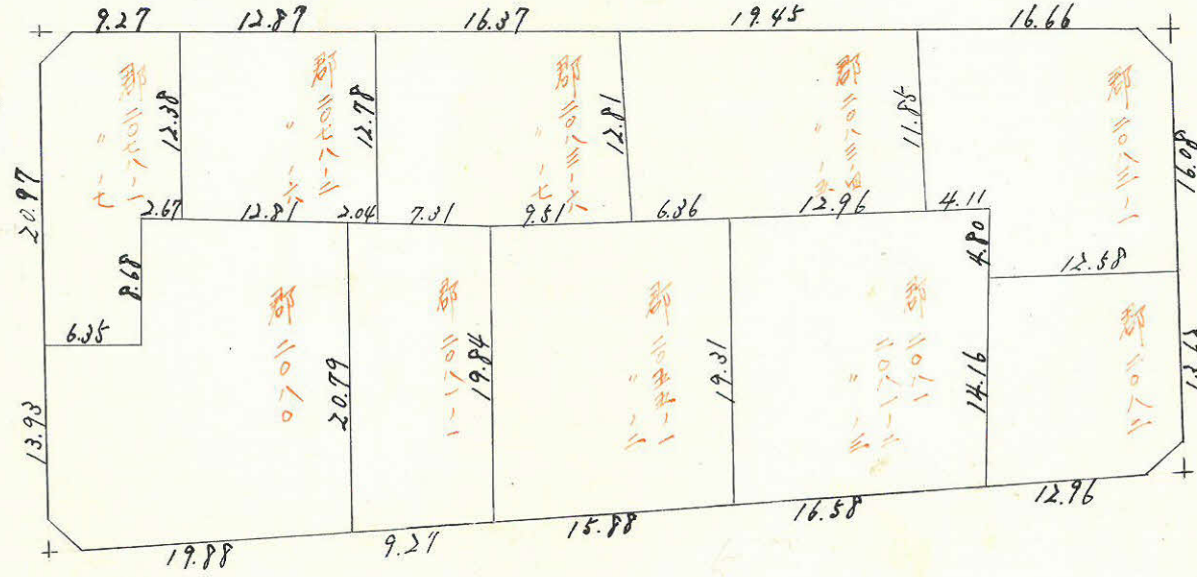
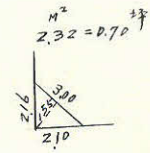
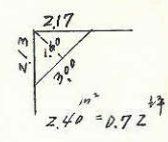
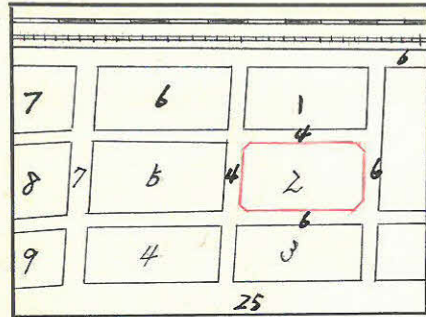

この図面等は、土地区画整理事業に関する参考資料として提供しています。
 ○図面等は換地処分時のものであり、現在の状況とは異なる場合があります。
 ○図面等によって、境界等が確定されるものではありません。

$$\begin{aligned} \sec 1^\circ-29' &= 1.0003 \times 20 = 2.00 \\ \tan 1^\circ-29' &= 0.0259 \times 20 = 0.05 \end{aligned}$$

$$\begin{aligned} \sec 2^\circ-36' &= 1.0010 \times 30 = 3.00 \\ \tan 2^\circ-36' &= 0.0454 \times 30 = 0.09 \end{aligned}$$

$$\begin{aligned} \sec 1^\circ-29' &= 1.0003 \times 20 = 2.00 \\ \tan 1^\circ-29' &= 0.0259 \times 20 = 0.05 \end{aligned}$$

$$\begin{aligned} \sec 1^\circ-34' &= 1.0004 \times 30 = 3.00 \\ \tan 1^\circ-34' &= 0.0274 \times 30 = 0.05 \end{aligned}$$

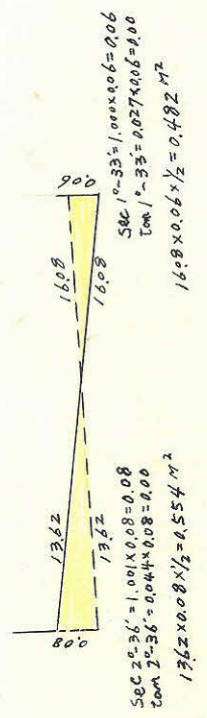
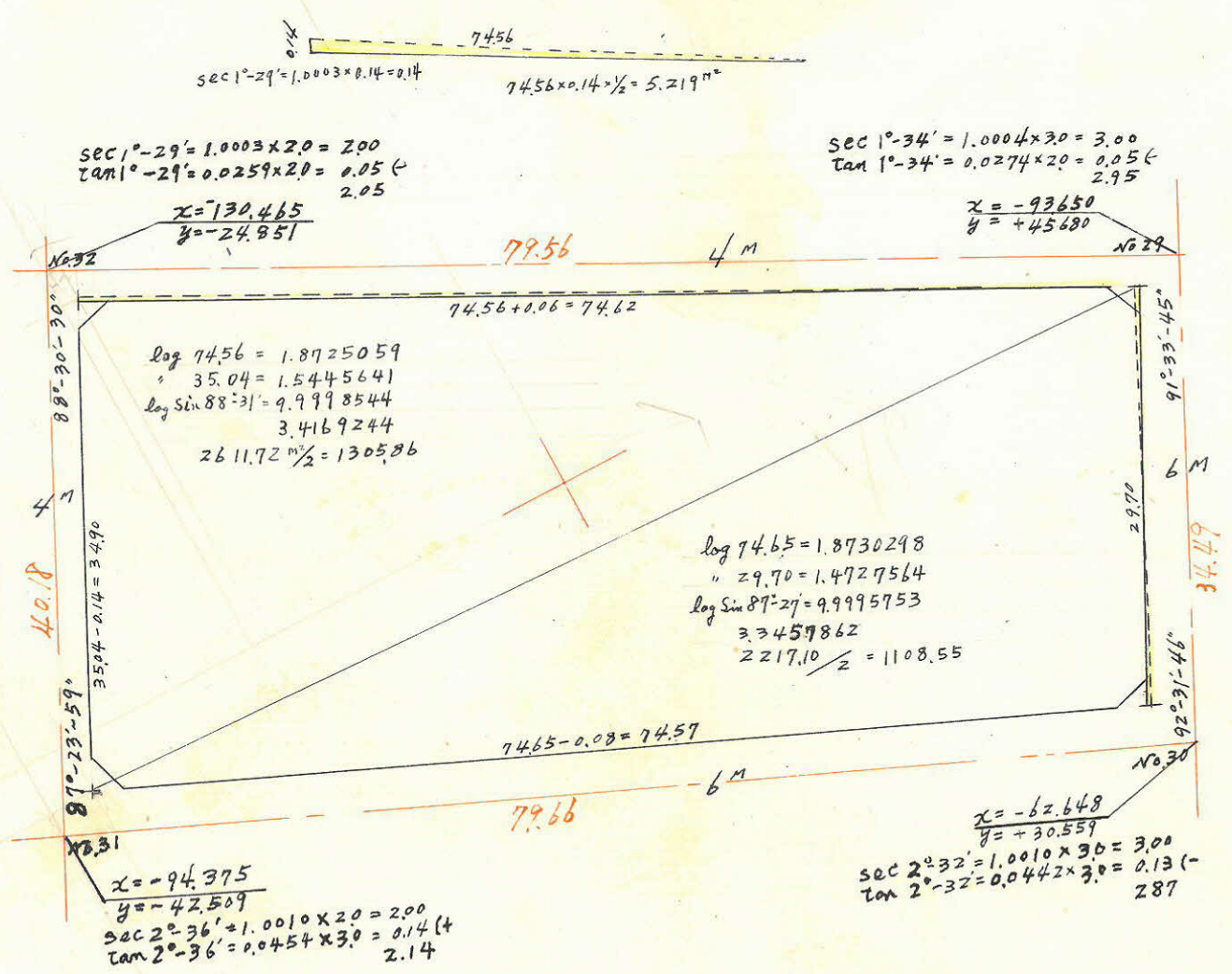

合計面積 $1305.855 + 1108.55 + 0.48 - 0.54 - 5.219 = 2408.04 \text{ m}^2 \times 0.3025 = 728.80 \text{ 坪}$
 前除面積 $2.40 + 2.36 + 2.17 + 2.32 = 9.25 \text{ m}^2 \times 0.3025 = 2.79 \text{ 坪}$
 割込面積 725.98 坪

この図面等は、土地区画整理事業に関する参考資料として提供しています。
 ○図面等は換地処分時のものであり、現在の状況とは異なる場合があります。
 ○図面等によって、境界等が確定されるものではありません。