

課長	係長	測量士	係

(分筆前)
 確定面積平面図 $S = \frac{1}{500}$

ブロック番号 紫原 219 号

新地名 町 丁目
 年 月 日

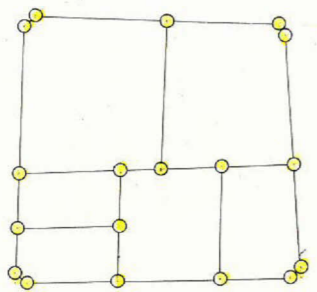
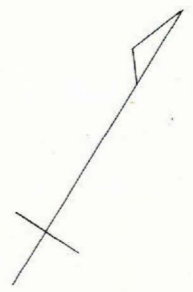
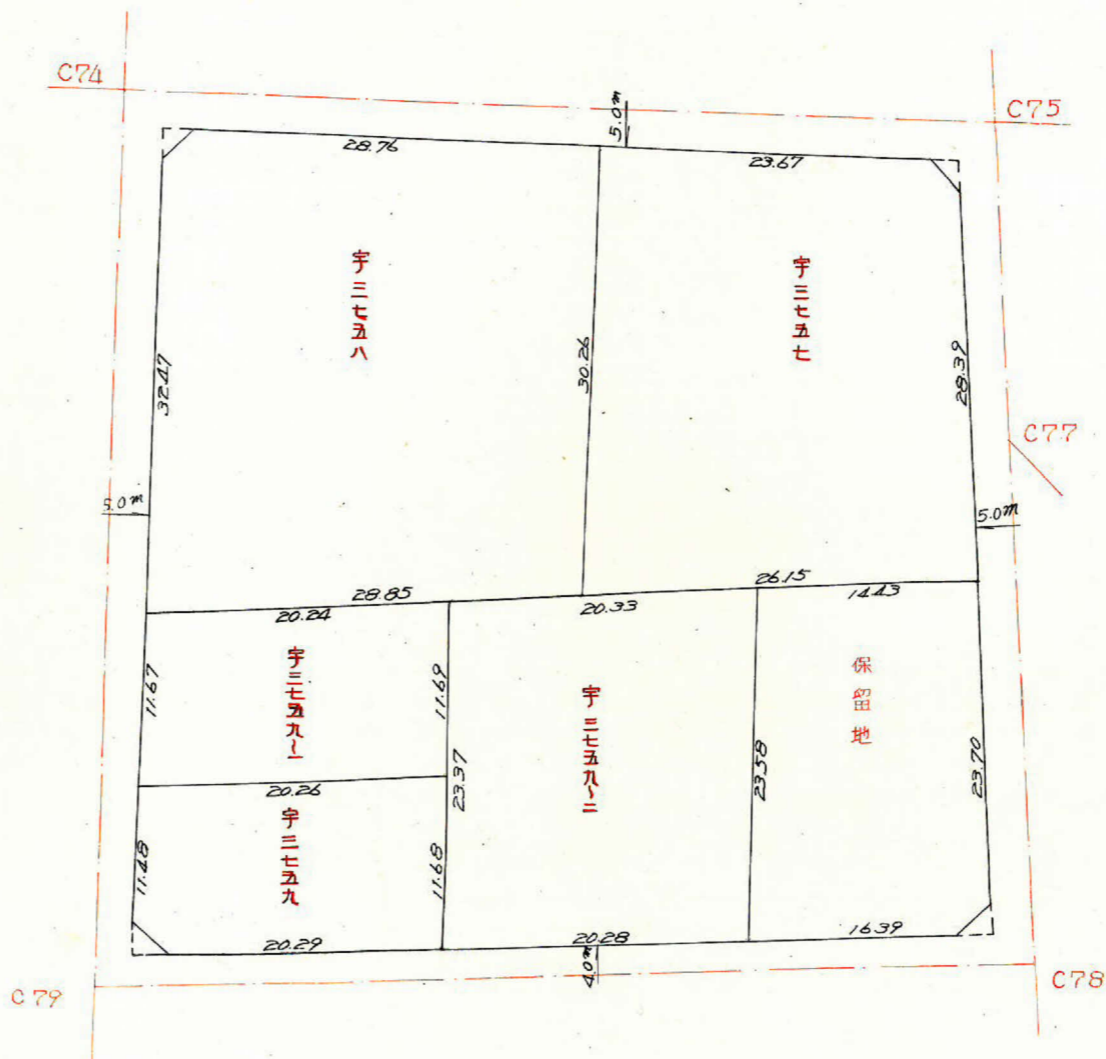
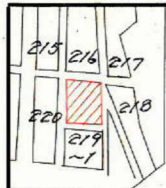

この図面等は、土地区画整理事業に関する参考資料として提供しています。
 ○図面等は換地処分時のものであり、現在の状況とは異なる場合があります。
 ○図面等によって、境界等が確定されるものではありません。

課長	係長	測量士	係
----	----	-----	---

(分筆前)
確定面積平面図 $S = \frac{1}{500}$

ブロック番号 **紫原 219** 号

新地名 町 丁目
 年 月 日

この図面等は、土地区画整理事業に関する参考資料として提供しています。
 ○図面等は換地処分時のものであり、現在の状況とは異なる場合があります。
 ○図面等によって、境界等が確定されるものではありません。

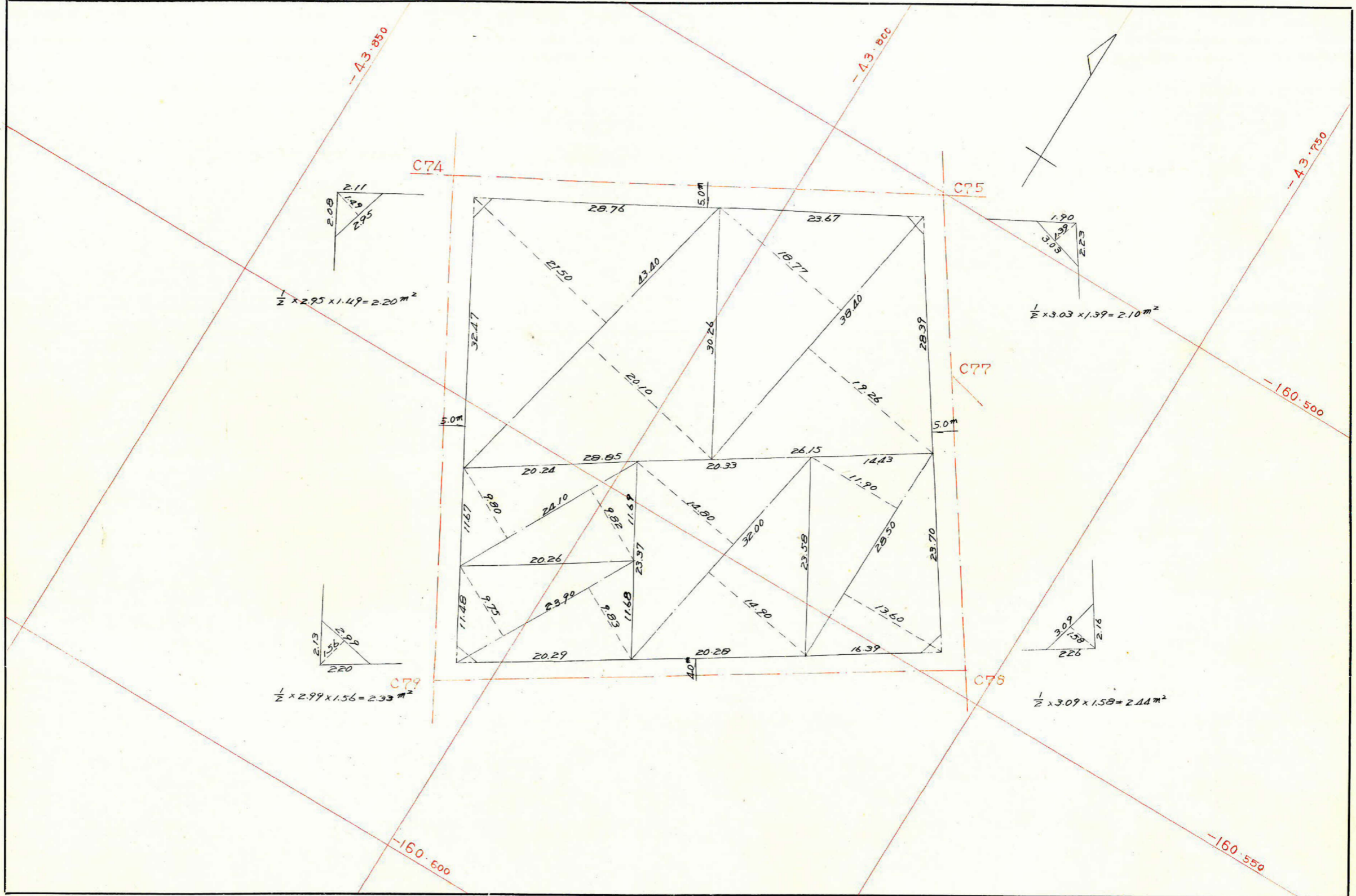

$$\frac{\Delta EC (0-03) \times 2.50 = 2.50}{\tan (0-03) \times 2.50 = 0} (+)$$

$$\frac{1}{2} \times 52.43 \times 0.03 = 0.78 \text{ m}^2$$

$$\frac{\Delta EC (4-58) \times 2.50 = 2.51}{\tan (4-58) \times 2.50 = 0.22} (-)$$

$$\frac{\Delta EC (0-03) \times 2.50 = 2.50}{\tan (0-03) \times 2.50 = 0} (+)$$

C74 $\begin{cases} x = -160.527.900 \\ y = -43.834.824 \end{cases}$

C75 $\begin{cases} x = -160.500.215 \\ y = -43.784.990 \end{cases}$

$$\frac{\Delta EC (4-58) \times 2.50 = 2.51}{\tan (4-58) \times 2.50 = 0.22} (-)$$

$$\frac{1}{2} \times 55.59 \times 0.10 = 2.77 \text{ m}^2$$

$$\frac{\Delta EC (3-40) \times 2.00 = 2.00}{\tan (3-40) \times 2.50 = 0.16} (+)$$

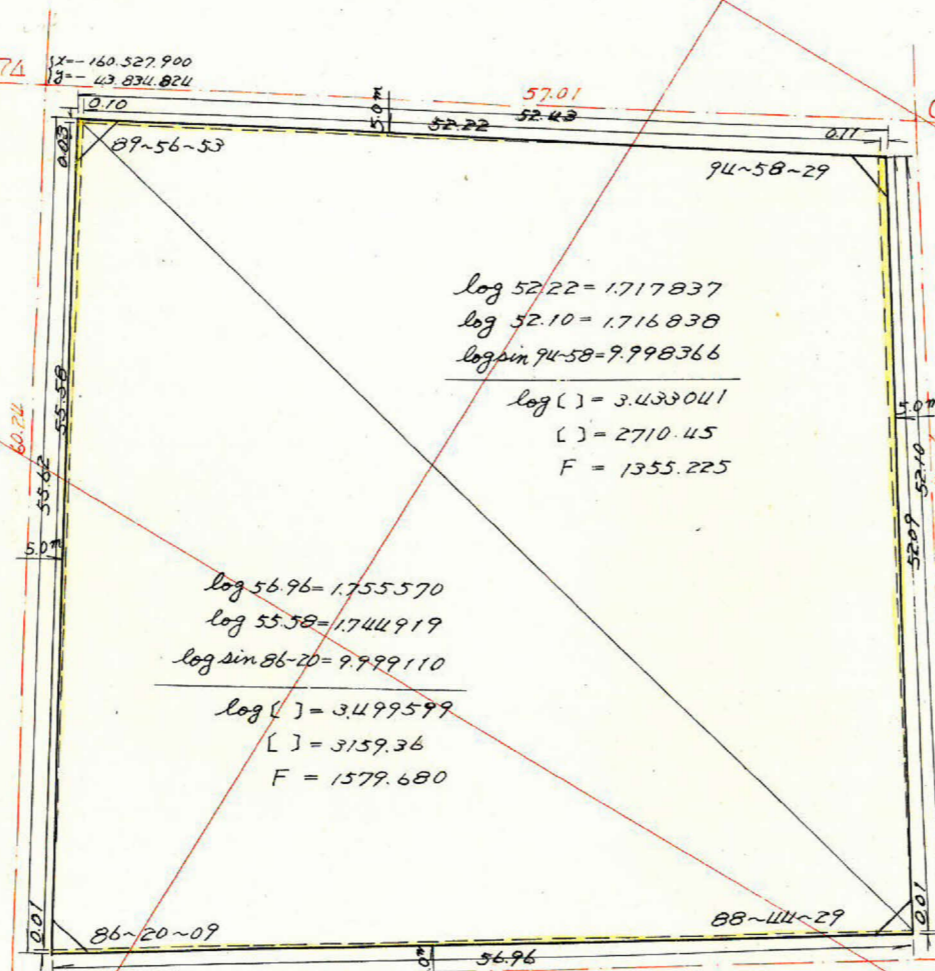

$$\begin{aligned} \log 52.22 &= 1.717837 \\ \log 52.10 &= 1.716838 \\ \log \sin 94-58 &= 9.998366 \\ \log [] &= 3.433041 \\ [] &= 2710.45 \\ F &= 1355.225 \end{aligned}$$

$$\begin{aligned} \log 56.96 &= 1.755570 \\ \log 55.58 &= 1.744919 \\ \log \sin 86-20 &= 9.999110 \\ \log [] &= 3.499599 \\ [] &= 3159.36 \\ F &= 1579.680 \end{aligned}$$

C79 $\begin{cases} x = -160.580.533 \\ y = -43.805.522 \end{cases}$

C78 $\begin{cases} x = -160.546.986 \\ y = -43.753.408 \end{cases}$

$$\frac{1}{2} \times 52.10 \times 0.11 = 2.86 \text{ m}^2$$

$$\frac{\Delta EC (1-15) \times 2.00 = 2.00}{\tan (1-15) \times 2.50 = 0.05} (+)$$

$$\frac{1}{2} \{ (56.96 \times 0.01) + (56.96 \times 0.01) \} = 0.56 \text{ m}^2$$

$$\frac{\Delta EC (3-40) \times 2.50 = 2.51}{\tan (3-40) \times 2.00 = 0.13} (+)$$

$$\frac{\Delta EC (1-15) \times 2.50 = 2.50}{\tan (1-15) \times 2.00 = 0.04} (+)$$

合計面積 1355.225 + 1579.680 + 2.77 + 0.78 + 2.86 + 0.56 = 2941.87 m²
 剪除面積 2.10 + 2.20 + 2.33 + 2.44 = 9.07 m²
 フロア面積 = 2932.80 m²
 割込面積 = 2932.80 m²

この図面等は、土地区画整理事業に関する参考資料として提供しています。
 ○図面等は換地処分時のものであり、現在の状況とは異なる場合があります。
 ○図面等によって、境界等が確定されるものではありません。