

課	長	係	長	測量士	係

(分 筆 前)  
 確定面積平面図  $S = \frac{1}{500}$

ブロック番号 紫原

106号

新地名 町 丁目  
 年 月 日

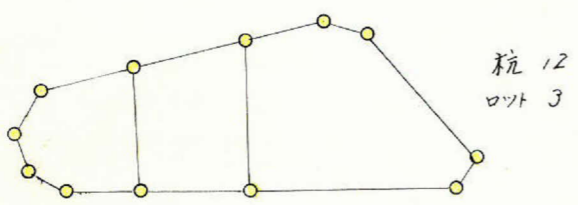
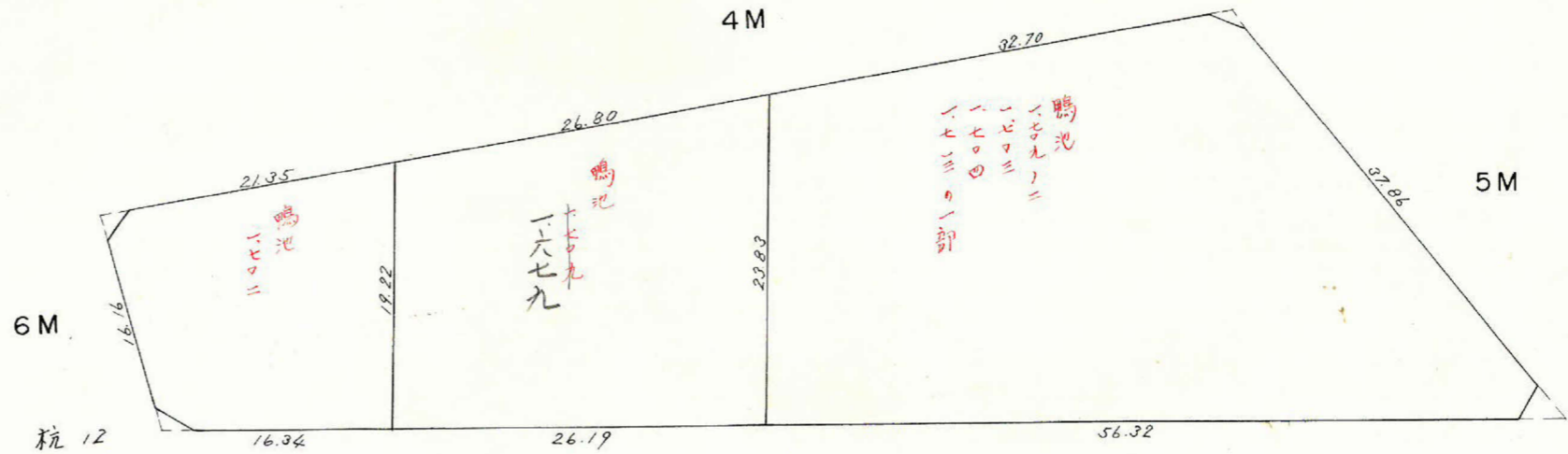
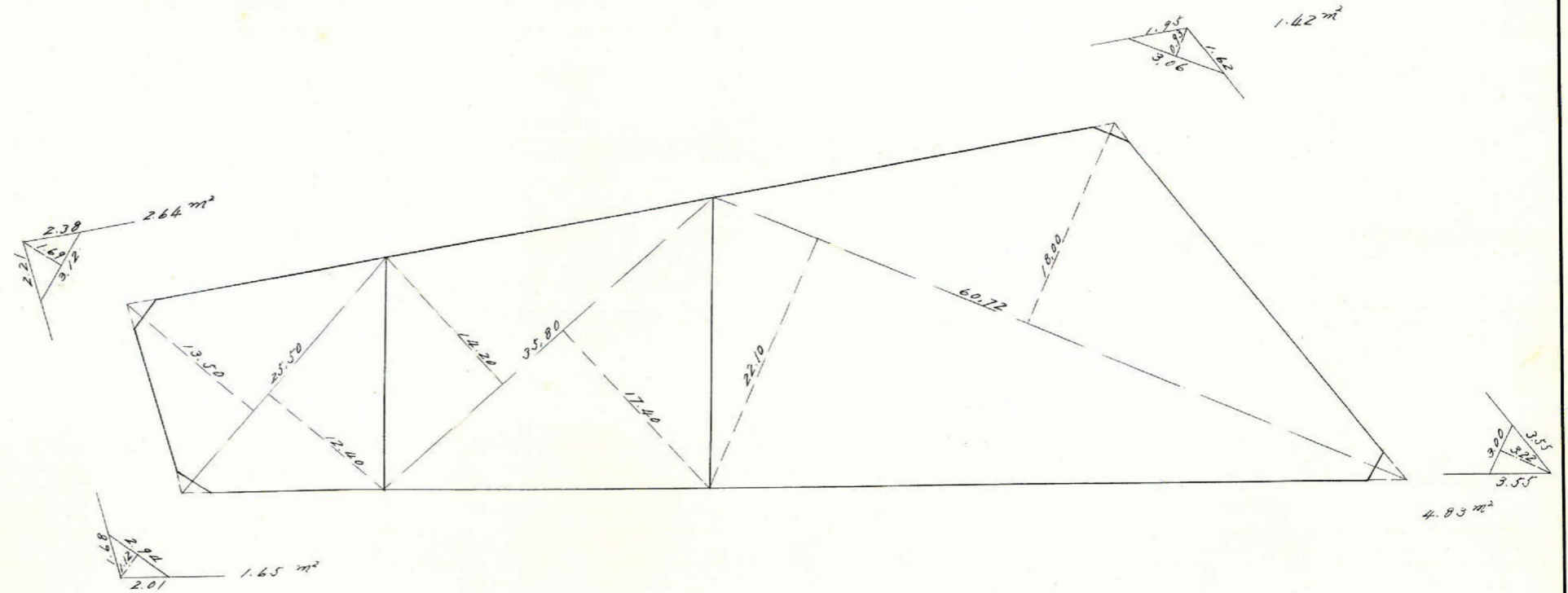

この図面等は、土地区画整理事業に関する参考資料として提供しています。  
 ○図面等は換地処分時のものであり、現在の状況とは異なる場合があります。  
 ○図面等によって、境界等が確定されるものではありません。

この図面等は、土地区画整理事業に関する参考資料として提供しています。  
 ○図面等は換地処分時のものであり、現在の状況とは異なる場合があります。  
 ○図面等によって、境界等が確定されるものではありません。

106 トラバー 精度 1/13.600

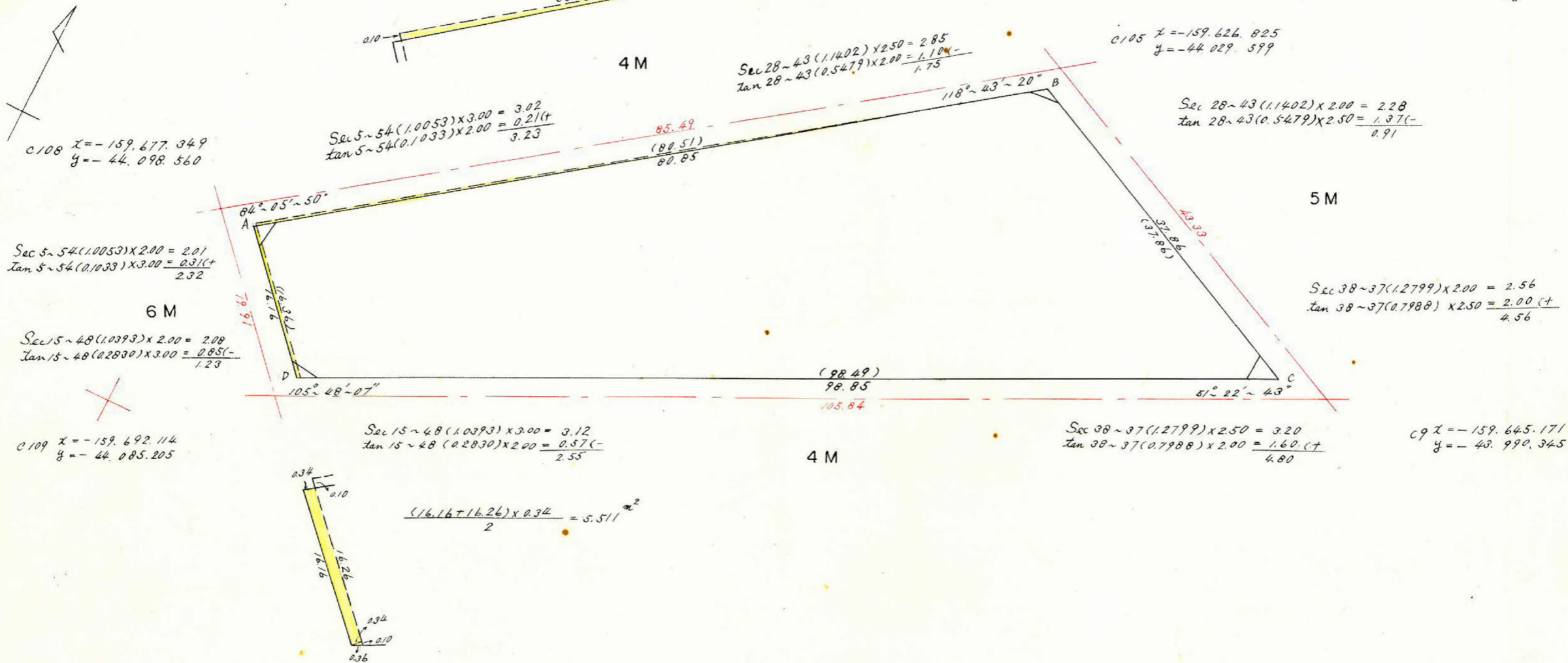

C108  $x = -159.677.349$   
 $y = -44.098.560$

Sec 5~54(1.0053) x 2.00 = 2.01  
 Tan 5~54(0.1033) x 3.00 = 0.31(+)  
 2.32

Sec 15~48(1.0393) x 2.00 = 2.08  
 Tan 15~48(0.2830) x 3.00 = 0.85(-)  
 1.23

C109  $x = -159.692.114$   
 $y = -44.085.205$

Sec 5~54(1.0053) x 3.00 = 3.02  
 Tan 5~54(0.1033) x 2.00 = 0.21(+)  
 3.23

Sec 28~43(1.1402) x 2.50 = 2.85  
 Tan 28~43(0.5479) x 2.00 = 1.10(-)  
 1.75

C105  $x = -159.626.825$   
 $y = -44.029.599$

Sec 28~43(1.1402) x 2.00 = 2.28  
 Tan 28~43(0.5479) x 2.50 = 1.37(-)  
 0.91

Sec 38~37(1.2799) x 2.00 = 2.56  
 Tan 38~37(0.7988) x 2.50 = 2.00(+)  
 4.56

Sec 38~37(1.2799) x 2.50 = 3.20  
 Tan 38~37(0.7988) x 2.00 = 1.60(+)  
 4.80

C9  $x = -159.645.171$   
 $y = -44.990.345$

Sec 15~48(1.0393) x 3.00 = 3.12  
 Tan 15~48(0.2830) x 2.00 = 0.57(-)  
 2.55

$(16.16 + 16.26) \times 0.34 = 5.511$  m<sup>2</sup>

5.511 - 4.025 = +1.486

合計面積 = 2111.843 + 1.486 = 2113.33 m<sup>2</sup>  
 削除 " = 264 + 1.65 + 1.42 + 483 = 10.54 m<sup>2</sup>  
 残り " = 2102.79 m<sup>2</sup>

測点	仮方位角	距離(S)	仮方位(A)	真数		S. COS(A)		S. Sin(A)		合緯距	合経距	倍子午線距	倍面積
				cos(A)	sin(A)	+	-	+	-				
A	85° 54'	80.51	S 84° 06' E	0.1028	0.9947	-	-	8.276	80.083	- 8.278	+ 80.084	+ 80.084	- 662.935
B	157.11	37.86	S 22° 49' E	0.9218	0.3878	-	-	34.899	14.682	- 43.177	+ 94.766	+ 174.850	- 6102.090
C	285.48	98.49	N 74° 12' W	0.2723	0.9622	-	-	26.819	94.767	- 16.360	0	+ 94.766	+ 2541.339
D	360.00	16.36	N 0° 00' E	1.0000	0.0000	-	-	16.360	0	0	0	0	0
								43.179	94.765				4223.686
								+ 0.004	- 0.002				

$\frac{1}{2} = 2111.843$  m<sup>2</sup>