

| | | | |
|----|----|-----|---|
| 課長 | 係長 | 測量士 | 係 |
| | | | 専 |

(分筆前)
確定面積平面圖 $S = \frac{1}{100}$

ブロック番号 城野

110 号

新地名 町 丁目

昭和27年9月4日

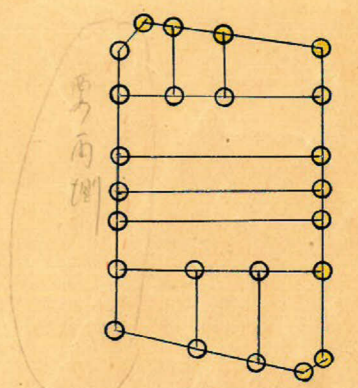
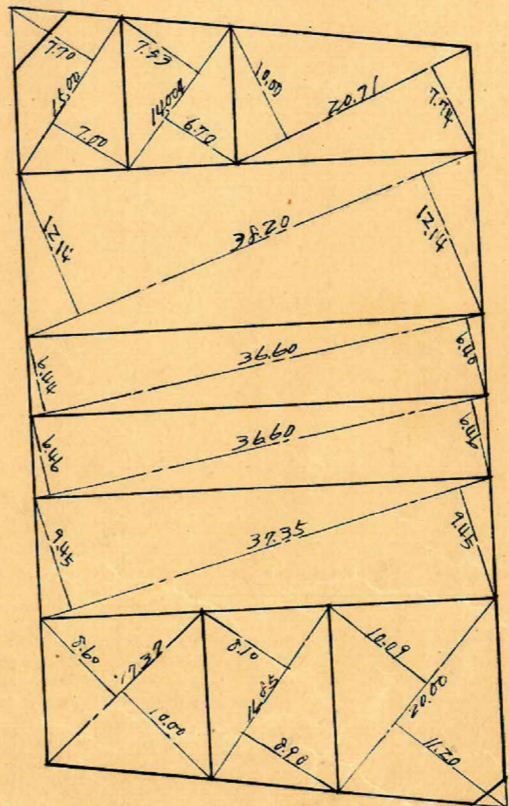
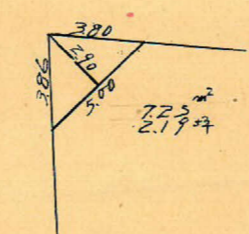
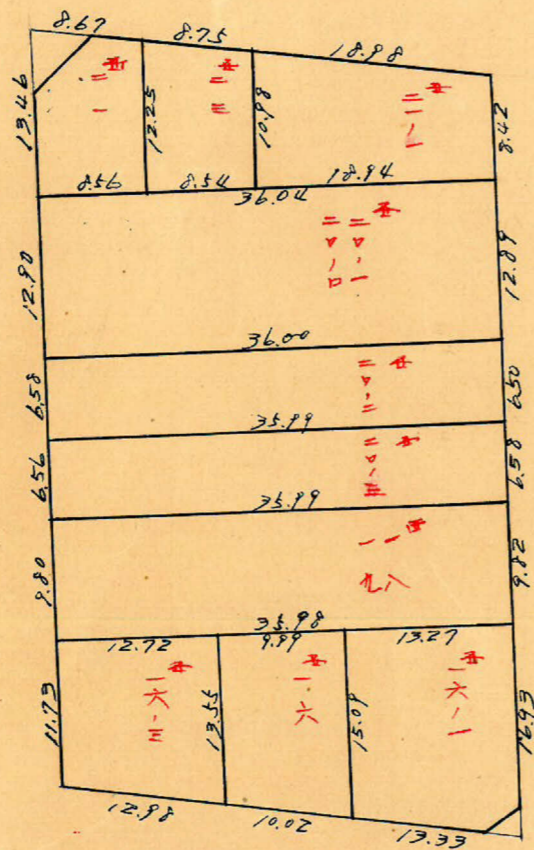
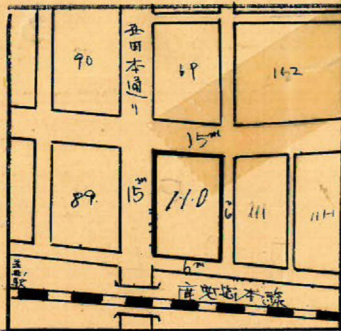

10列 = 10 行 = 249



この図面等は、土地区画整理事業に関する参考資料として提供しています。
 ○図面等は換地処分時のものであり、現在の状況とは異なる場合があります。
 ○図面等によって、境界等が確定されるものではありません。

城町 110 BL

15m 幅 22.000

g = -1.600

$$x = 3449.592$$

$$y = -1.588.427$$

15 m

$$\sec 7^{\circ}56' = 1.0097 \times 3.00 = 3.03$$

$$\tan 7^{\circ}56' = 0.1394 \times 7.50 = 1.05$$

$$\sec 8^{\circ}00' = 1.0098 \times 7.50 = 7.57$$

$$\tan 8^{\circ}00' = 0.1405 \times 7.50 = 1.054$$

$$8.62$$

82^{\circ}00'00" 27.00 97^{\circ}55'43"

$$x = 3495.750$$

$$y = -1.579.560$$

$$\sec 7^{\circ}56' = 1.0097 \times 7.50 = 7.57$$

$$\tan 7^{\circ}56' = 0.1394 \times 3.00 = 0.418$$

$$7.15$$

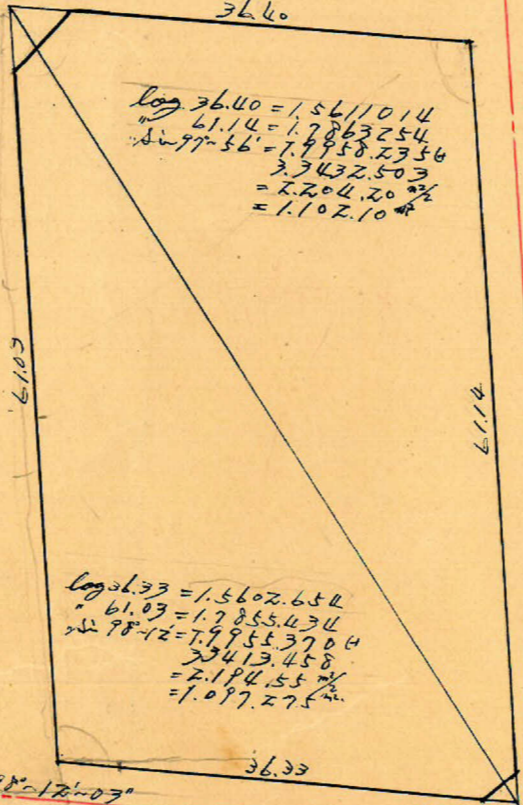

$$\log 36.40 = 1.5611014$$

$$61.14 = 1.7863254$$

$$\Delta \log 97^{\circ}56' = 7.99582356$$

$$3.7432503$$

$$= 2.204.20$$

$$= 1.102.10$$

$$\log 36.33 = 1.5602654$$

$$61.03 = 1.7855434$$

$$\Delta \log 98^{\circ}12' = 7.99553704$$

$$3.7413458$$

$$= 2.194.55$$

$$= 1.097.275$$

$$\sec 8^{\circ}12' = 1.0103 \times 3.00 = 3.03$$

$$\tan 8^{\circ}12' = 0.1441 \times 7.50 = 1.08$$

$$1.95$$

$$x = 3466.502$$

$$y = -1.516.920$$

$$\sec 8^{\circ}12' = 1.0103 \times 7.50 = 7.58$$

$$\tan 8^{\circ}12' = 0.1441 \times 3.00 = 0.432$$

$$7.15$$

$$\sec 8^{\circ}08' = 1.0102 \times 3.00 = 3.03$$

$$\tan 8^{\circ}08' = 0.1429 \times 3.00 = 0.428$$

$$3.46$$

$$x = 3492.063$$

$$y = -1.507.904$$

g = -1.500

合計面積 = $1.102.10^2 + 1.097.28^2 = 2.199.38^2 (\times 0.3025 = 665.31)^2 = 665.27^2$
 専有 = $9.95 (\times 0.3025 = 3.00)$
 到達 = 662.27

この図面等は、土地区画整理事業に関する参考資料として提供しています。
 ○図面等は換地処分時のものであり、現在の状況とは異なる場合があります。
 ○図面等によって、境界等が確定されるものではありません。