

課長	係長	測量士	係

(分筆前)
 確定面積平面圖 $S = \frac{1}{600}$

ブロック番号 城 西 91 号

新地名 町 丁目

27年9月11日

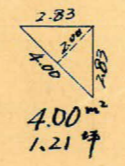
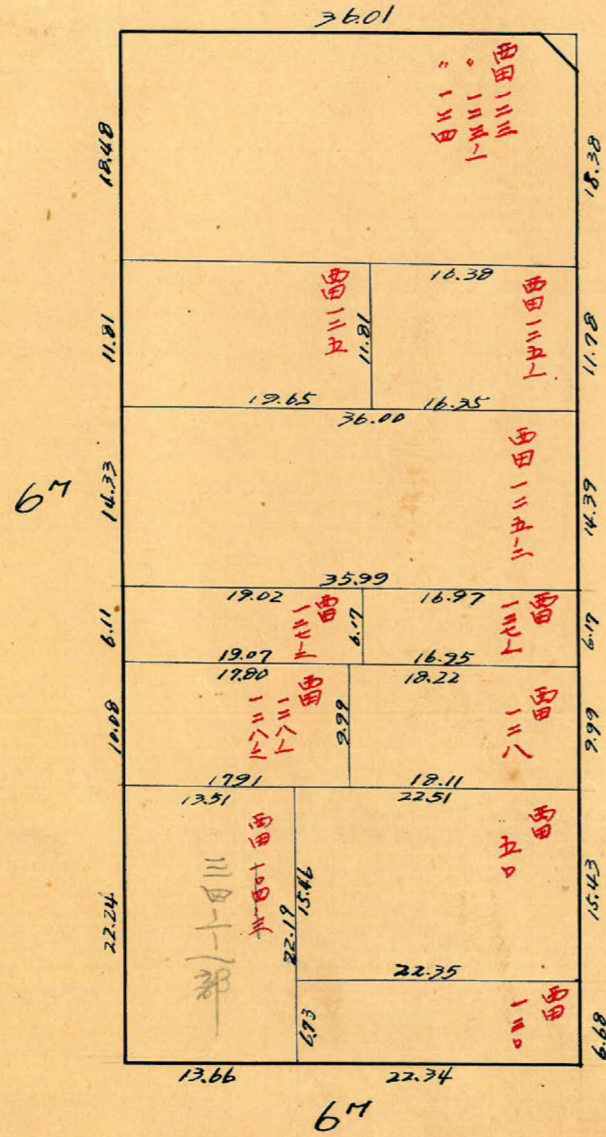
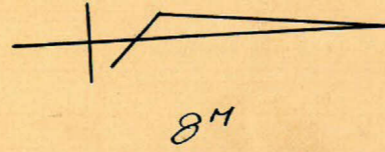
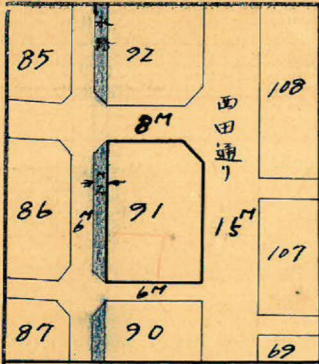

この図面等は、土地区画整理事業に関する参考資料として提供しています。
 ○図面等は換地処分時のものであり、現在の状況とは異なる場合があります。
 ○図面等によって、境界等が確定されるものではありません。

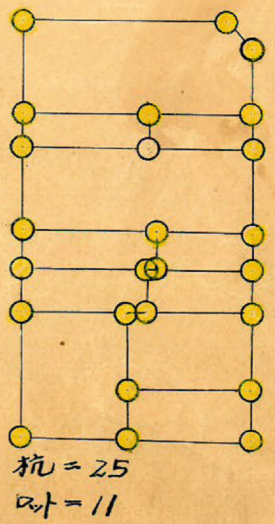
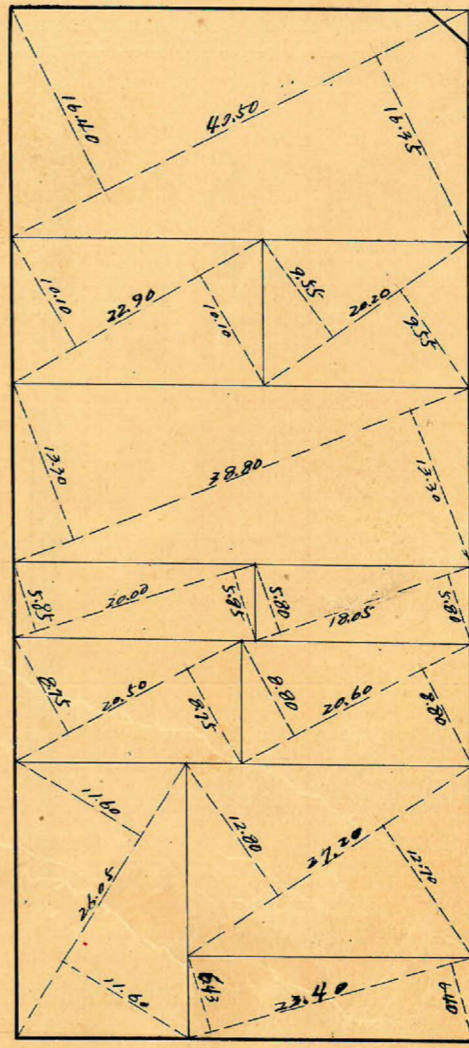

91B

トラバ-精度 $\frac{1}{22,000}$

y=1800

$$\begin{aligned} \sec 0^{\circ}10' (1.0000) \times 5.00 &= 5.00 \\ \tan 0^{\circ}10' (0.0029) \times 4.00 &= \frac{0.01 \text{ ct}}{5.01 \text{ m}} \end{aligned}$$

$$\begin{aligned} \sec 0^{\circ}09' (1.0000) \times 7.50 &= 7.50 \\ \tan 0^{\circ}09' (0.0026) \times 4.00 &= \frac{0.01 \text{ ct}}{7.49 \text{ m}} \end{aligned}$$

$$\text{No. 92 } \begin{aligned} x &= 3410.710 \\ y &= -1.780.873 \end{aligned}$$

89°49'35"

48.51

90°09'32"

$$\text{No. 77 } \begin{aligned} x &= 3459.114 \\ y &= -1.777.480 \end{aligned}$$

$$\begin{aligned} \sec 0^{\circ}10' (1.0000) \times 4.00 &= 4.00 \\ \tan 0^{\circ}10' (0.0029) \times 5.00 &= \frac{0.01 \text{ ct}}{4.01 \text{ m}} \end{aligned}$$

$$\begin{aligned} \sec 0^{\circ}09' (1.0000) \times 4.00 &= 4.00 \\ \tan 0^{\circ}09' (0.0026) \times 7.50 &= \frac{0.02 \text{ ct}}{3.98 \text{ m}} \end{aligned}$$

$$\begin{aligned} \log 36.01 &= 1.5564231 \\ \cdot 82.92 &= 1.9181354 \\ \cdot \sin 90^{\circ}10' &= 2.9999995 \text{ ct} \\ \hline &= 3.4745580 \\ &= 2982.34 \text{ m}^2 \\ &= 1,491.17 \text{ m}^2 \end{aligned}$$

x=3400

6M 9.976

28.78

9.976

15M

x=3500

$$\text{No. 78 } \begin{aligned} x &= 3437.041 \\ y &= -1.776.138 \end{aligned}$$

$$\begin{aligned} \log 36.00 &= 1.5563025 \\ \cdot 81.76 &= 1.9178205 \\ \cdot 90^{\circ}18' &= 2.9999940 \text{ ct} \\ \hline &= 3.4741170 \\ &= 2979.32 \text{ m}^2 \\ &= 1,489.66 \text{ m}^2 \end{aligned}$$

$$\begin{aligned} \sec 0^{\circ}18' (1.0050) \times 3.00 &= 3.00 \\ \tan 0^{\circ}18' (0.0052) \times 5.00 &= \frac{0.03 \text{ ct}}{2.97 \text{ m}} \end{aligned}$$

$$\begin{aligned} \sec 0^{\circ}17' (1.0000) \times 3.00 &= 3.00 \\ \tan 0^{\circ}17' (0.0049) \times 7.50 &= \frac{0.04 \text{ ct}}{3.04 \text{ m}} \end{aligned}$$

y=1700

$$\text{No. 91 } \begin{aligned} x &= 3406.242 \\ y &= -1.691.243 \end{aligned}$$

90°18'05"

48.49

89°42'48"

$$\text{No. 79 } \begin{aligned} x &= 3454.657 \\ y &= -1.688.382 \end{aligned}$$

$$\begin{aligned} \sec 0^{\circ}18' (1.0050) \times 5.00 &= 5.00 \\ \tan 0^{\circ}18' (0.0052) \times 3.00 &= \frac{0.02 \text{ ct}}{4.98 \text{ m}} \end{aligned}$$

6M

$$\begin{aligned} \sec 0^{\circ}17' (1.0000) \times 7.50 &= 7.50 \\ \tan 0^{\circ}17' (0.0049) \times 3.00 &= \frac{0.01 \text{ ct}}{7.51 \text{ m}} \end{aligned}$$

合計面積 $1,491.170 + 1,489.660 + 5,220 = 2,986.05 \text{ m}^2$
 剪除面積 $(\times 1.2025 = 903.28 \text{ m}^2) = 903.21 \text{ m}^2$
 割込面積 $= 1.21 \text{ m}^2$
 $= 902.00 \text{ m}^2$

この図面等は、土地区画整理事業に関する参考資料として提供しています。
 ○図面等は換地処分時のものであり、現在の状況とは異なる場合があります。
 ○図面等によって、境界等が確定されるものではありません。