

課長	係長	測量士	係

(分筆前)
 確定面積平面圖 $S = \frac{1}{600}$

ブロック番号 城西 86 号

新地名 町 丁目
 年 月 日

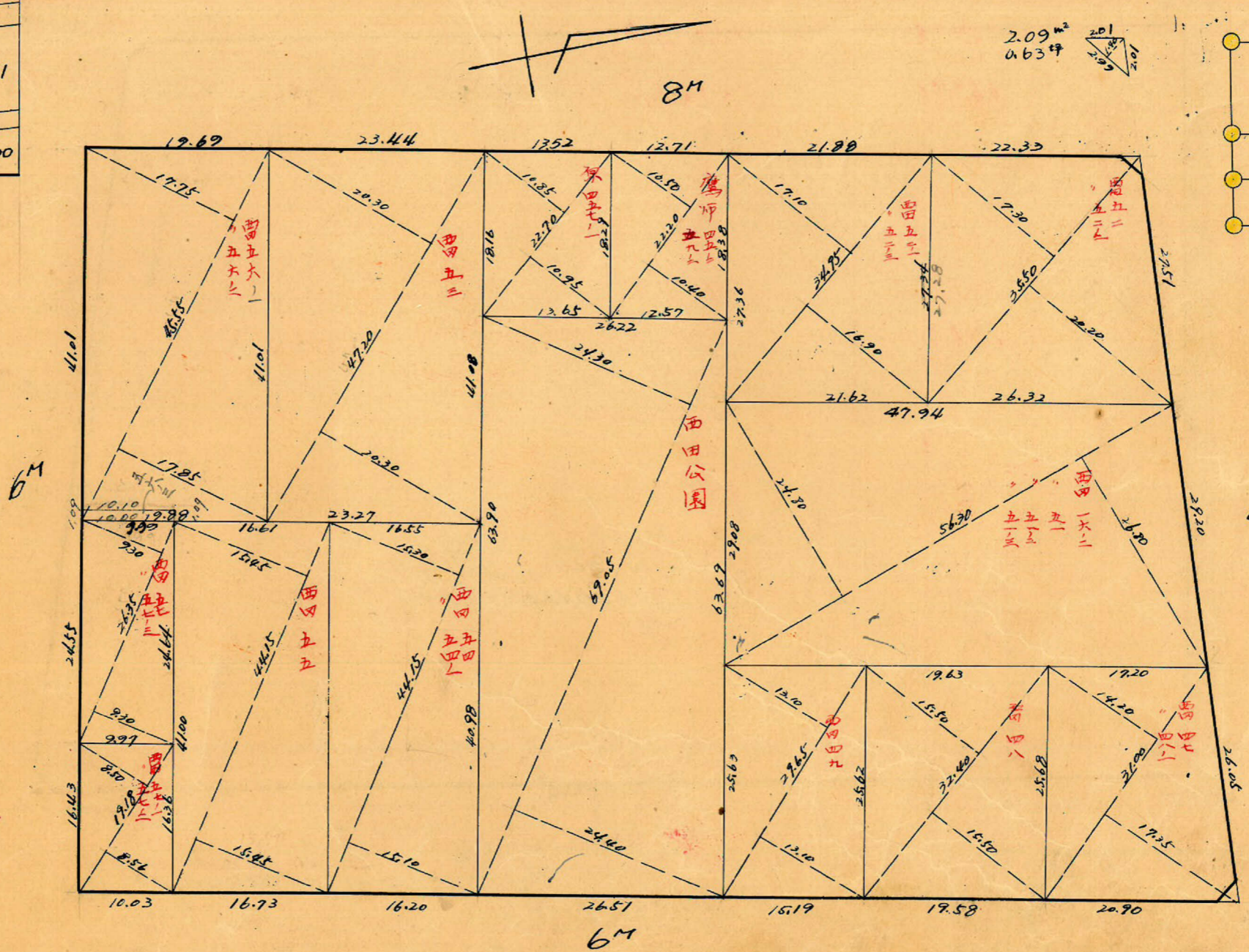
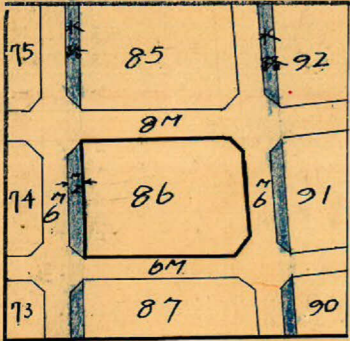

2.09^{m2}
 0.63坪

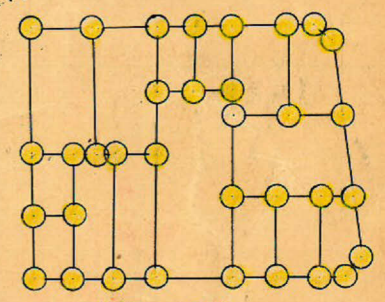

杭 = 34
 ロット = 15

2.90^{m2}
 0.81坪

この図面等は、土地区画整理事業に関する参考資料として提供しています。
 ○図面等は換地処分時のものであり、現在の状況とは異なる場合があります。
 ○図面等によって、境界等が確定されるものではありません。

86B

トバ-精度 1/22,000

$$\begin{aligned} \text{Sec } 8^{\circ}01'(1.0000) \times 6.00 &= 6.00 \\ \text{Tan } 8^{\circ}01'(0.0003) \times 4.50 &= 0.00 \text{ Lt} \\ &= 6.00 \text{ m} \end{aligned}$$

$$\begin{aligned} 113.567001 - 113.57 \\ \text{Sec } 8^{\circ}01'(1.0099) \times 0.09 &= 0.09 \text{ m} \\ \text{Tan } 8^{\circ}01'(0.1408) \times 0.09 &= 0.01 \text{ m} \\ \frac{1}{2}(113.57 \times 0.09) &= 5.111 \text{ m} \end{aligned}$$

$$y = -1.200$$

$$\begin{aligned} \text{Sec } 8^{\circ}01'(1.0099) \times 3.00 &= 3.03 \\ \text{Tan } 8^{\circ}01'(0.1408) \times 4.00 &= 0.56 \text{ Lt} \\ &= 2.47 \text{ m} \end{aligned}$$

$$\begin{aligned} \text{No. 93 } x &= 3290.872 \\ y &= -1803.886 \end{aligned}$$

$$90^{\circ}00'34''$$

$$\begin{aligned} 84 \\ 122.03 \end{aligned}$$

$$\begin{aligned} 113.56 \\ 113.567001 = 113.57 \end{aligned}$$

$$98^{\circ}00'59''$$

$$\begin{aligned} \text{No. 92 } x &= 3406.710 \\ y &= -1780.873 \end{aligned}$$

$$\begin{aligned} \text{Sec } 8^{\circ}01'(1.0099) \times 4.00 &= 4.04 \\ \text{Tan } 8^{\circ}01'(0.0003) \times 6.00 &= 0.00 \text{ Lt} \\ &= 4.04 \text{ m} \end{aligned}$$

$$6 \text{ m}$$

$$2.00$$

$$x = 3.300$$

$$\begin{aligned} \text{Sec } 8^{\circ}04'(1.0000) \times 3.00 &= 3.00 \\ \text{Tan } 8^{\circ}04'(0.0012) \times 6.00 &= 0.00 \text{ Lt} \\ &= 3.00 \text{ m} \end{aligned}$$

$$\begin{aligned} \text{No. 94 } x &= 3274.074 \\ y &= -1716.489 \end{aligned}$$

$$89^{\circ}55'55''$$

$$\begin{aligned} \text{Sec } 8^{\circ}04'(1.0000) \times 6.00 &= 6.00 \\ \text{Tan } 8^{\circ}04'(0.0012) \times 3.00 &= 0.00 \text{ Lt} \\ &= 6.00 \text{ m} \end{aligned}$$

$$y = -1.200$$

$$\begin{aligned} \log 125.11 &= 2.0972920 \\ 82.67 &= 1.9173479 \\ \text{---} \\ \text{---} \\ \log 90^{\circ}01' &= 10.0000000 \text{ Lt} \\ 3.9689863 \\ \text{---} \\ &= 9.710.79 \text{ m}^2 = 4655.395 \text{ m}^2 \end{aligned}$$

$$\begin{aligned} 125.11 \\ 125.117003 = 125.114 \end{aligned}$$

$$134.56$$

$$125.11$$

$$\frac{1}{2}(125.14 \times 0.18) = 11.263 \text{ m}^2$$

$$\begin{aligned} \text{Sec } 7^{\circ}58'(1.0099) \times 3.00 &= 3.03 \\ \text{Tan } 7^{\circ}58'(0.1399) \times 3.00 &= 0.42 \text{ Lt} \\ &= 3.45 \text{ m} \end{aligned}$$

$$\begin{aligned} \text{Sec } 8^{\circ}01'(1.0099) \times 4.00 &= 4.04 \\ \text{Tan } 8^{\circ}01'(0.1408) \times 3.00 &= 0.42 \text{ Lt} \\ &= 3.62 \text{ m} \end{aligned}$$

$$89^{\circ}74'$$

$$\begin{aligned} \text{Sec } 7^{\circ}58'(1.0099) \times 3.00 &= 3.03 \\ \text{Tan } 7^{\circ}58'(0.1399) \times 3.00 &= 0.42 \text{ Lt} \\ &= 3.45 \text{ m} \end{aligned}$$

$$\begin{aligned} \text{No. 91 } x &= 3406.242 \\ y &= -1.691.249 \end{aligned}$$

合計面積
剪除面積
割込面積

$$\begin{aligned} 4655.395 + 5121.510 + 11.267 - 5.111 &= 9783.06 \text{ m}^2 \\ &= (40.7025 \times 2,959.37) = 2,959.37 \text{ m}^2 \\ &= 1.44 \text{ m}^2 \\ &= 2,957.86 \text{ m}^2 \end{aligned}$$

この図面等は、土地区画整理事業に関する参考資料として提供しています。
○図面等は換地処分時のものであり、現在の状況とは異なる場合があります。
○図面等によって、境界等が確定されるものではありません。