

課	長	係	長	測	量	士	係

(分 筆 前)
 確定面積平面圖 $S = \frac{1}{600}$

ブロック番号 **城西** 70 号
 新地名 町 丁目

※27年 10月 9日

67	71	71-1	74
	70	73	
	70-1	73-1	

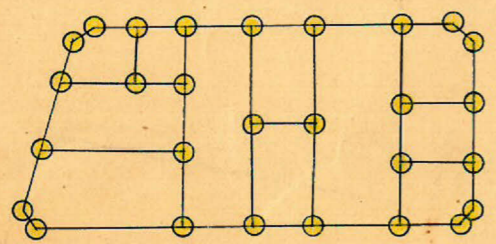

杭 28 口ト 11

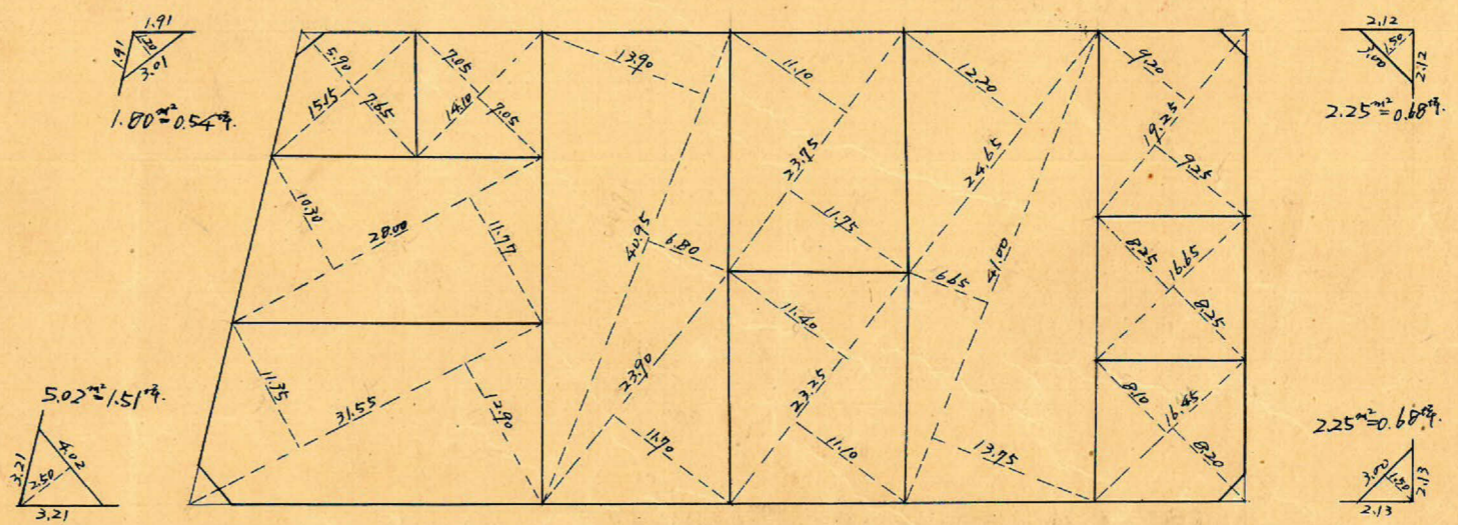
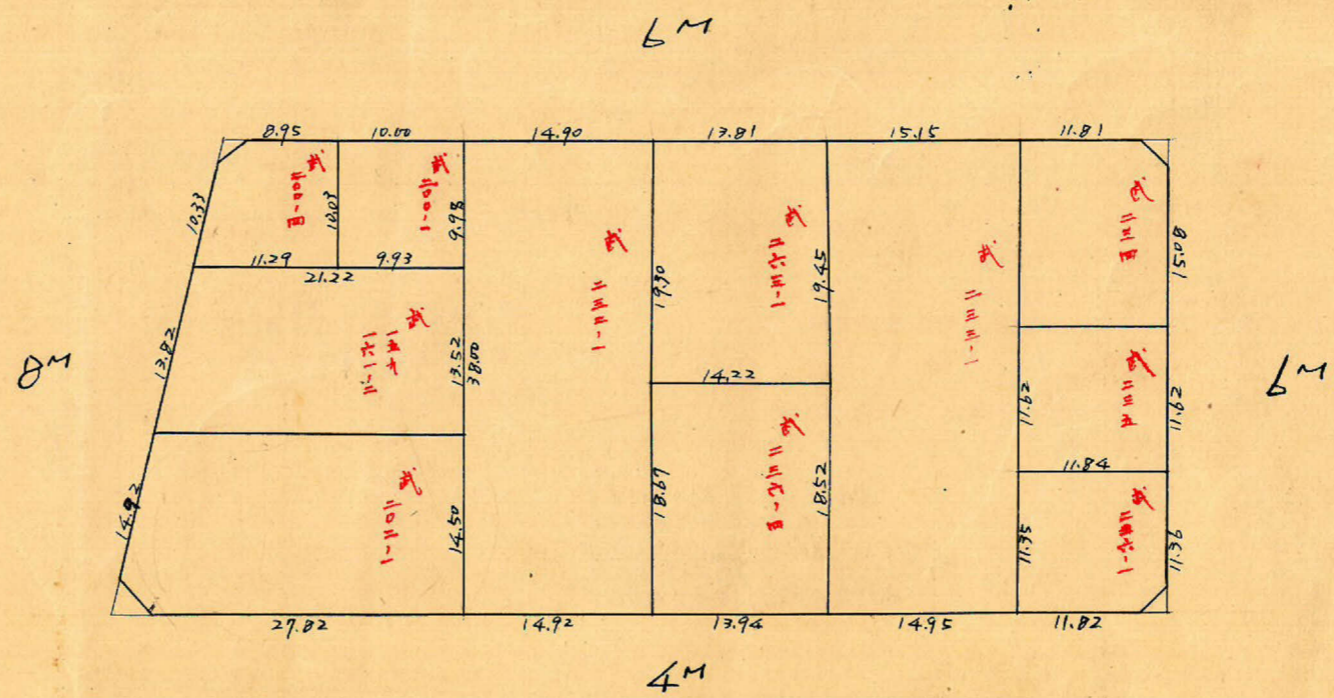

この図面等は、土地区画整理事業に関する参考資料として提供しています。
 ○図面等は換地処分時のものであり、現在の状況とは異なる場合があります。
 ○図面等によって、境界等が確定されるものではありません。

70 B.L
トラーバ 精度 1/22,000

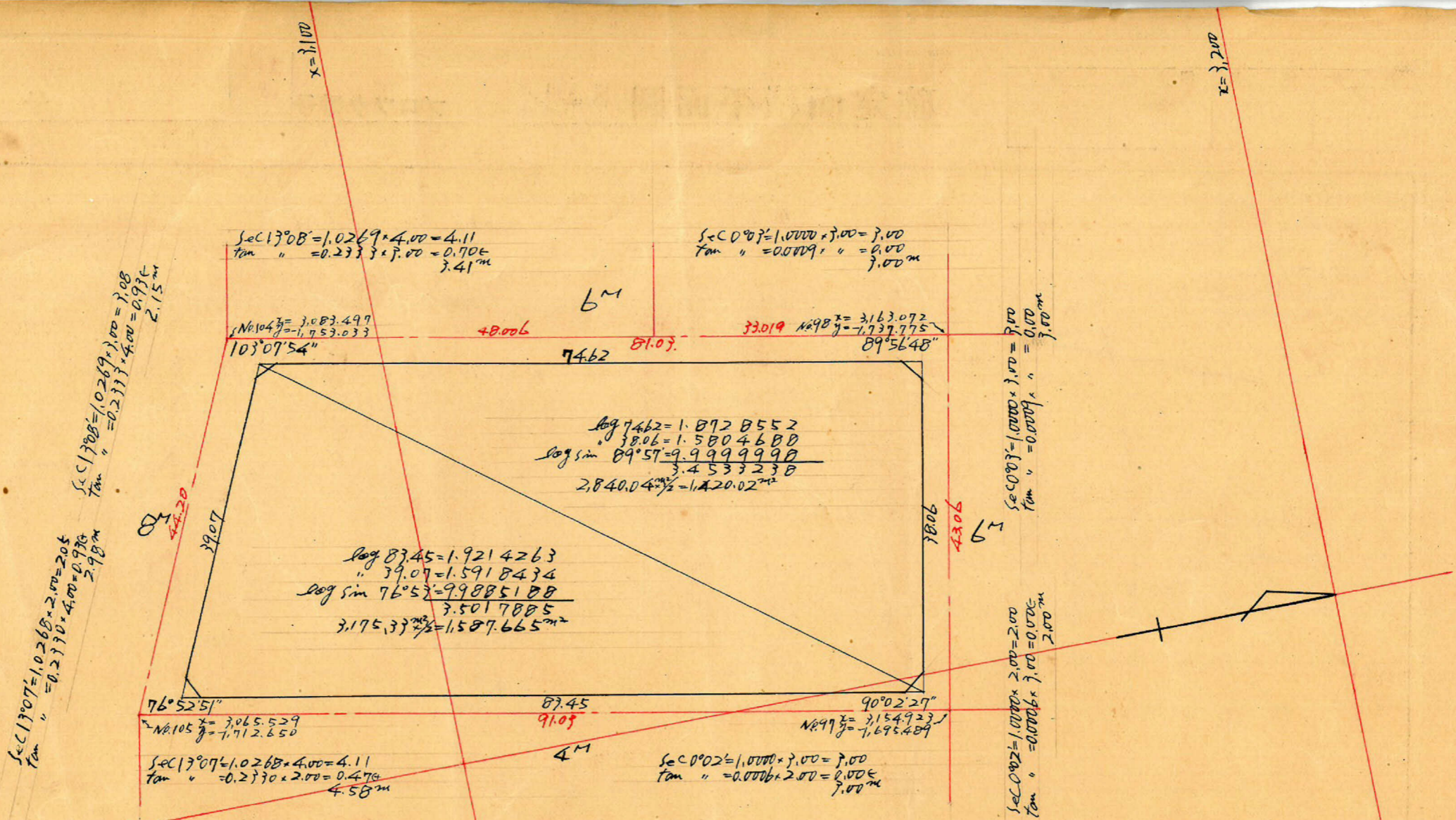

$$\begin{aligned} \sec 17^{\circ}08' &= 1.0269 \times 4.00 = 4.11 \\ \tan &= 0.2333 \times 3.00 = 0.700 \\ &3.41\text{m} \end{aligned}$$

$$\begin{aligned} \sec 0^{\circ}07' &= 1.0000 \times 3.00 = 3.00 \\ \tan &= 0.0009 \times 3.00 = 0.0027 \\ &3.00\text{m} \end{aligned}$$

$$\begin{aligned} \sec 17^{\circ}07' &= 1.0268 \times 2.00 = 2.05 \\ \tan &= 0.2330 \times 4.00 = 0.932 \\ &2.98\text{m} \end{aligned}$$

$$\begin{aligned} \log 83.45 &= 1.9214263 \\ &39.07 = 1.5918434 \\ \log \sin 76^{\circ}53' &= 9.9885108 \\ \hline &3.5017805 \\ 3.17533\text{m}^2 &= 1.587.665\text{m}^2 \end{aligned}$$

$$\begin{aligned} \log 74.62 &= 1.8728552 \\ &38.06 = 1.5804680 \\ \log \sin 89^{\circ}57' &= 9.9999990 \\ \hline &3.4533230 \\ 2,840.04\text{m}^2 &= 1,420.02\text{m}^2 \end{aligned}$$

$$\begin{aligned} \sec 17^{\circ}07' &= 1.0268 \times 4.00 = 4.11 \\ \tan &= 0.2330 \times 2.00 = 0.466 \\ &4.58\text{m} \end{aligned}$$

$$\begin{aligned} \sec 0^{\circ}02' &= 1.0000 \times 3.00 = 3.00 \\ \tan &= 0.0006 \times 2.00 = 0.0012 \\ &3.00\text{m} \end{aligned}$$

$$\begin{aligned} \sec 0^{\circ}02' &= 1.0000 \times 2.00 = 2.00 \\ \tan &= 0.0006 \times 3.00 = 0.0018 \\ &2.00\text{m} \end{aligned}$$

トラーバ面積 1,420.02 + 1,587.665 = 3,007.68 m²
 削除 " "
 プロット " "
 副込 " "

この図面等は、土地区画整理事業に関する参考資料として提供しています。
 ○図面等は換地処分時のものであり、現在の状況とは異なる場合があります。
 ○図面等によって、境界等が確定されるものではありません。