

課長	係長	測量士	系
----	----	-----	---

この図面等は、土地区画整理事業に関する参考資料として提供しています。  
 ○図面等は換地処分時のものであり、現在の状況とは異なる場合があります。  
 ○図面等によって、境界等が確定されるものではありません。

# 確定面積平面図 $S = \frac{1}{600}$

ブロック番号

114-□号

114-□号

新地名

町 丁目

35年 10月 6日 内製

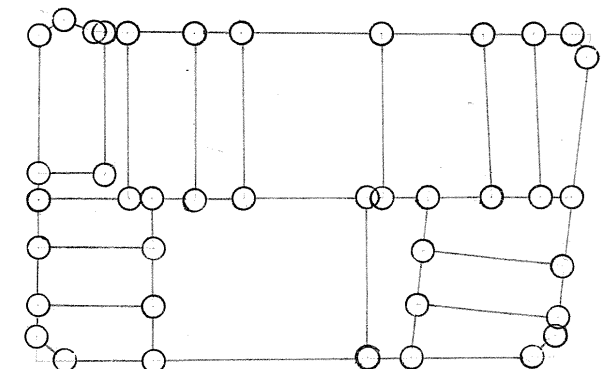
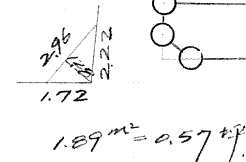
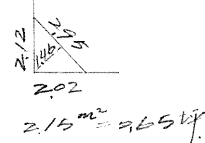
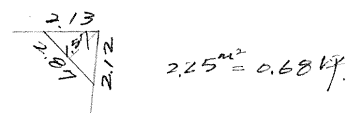
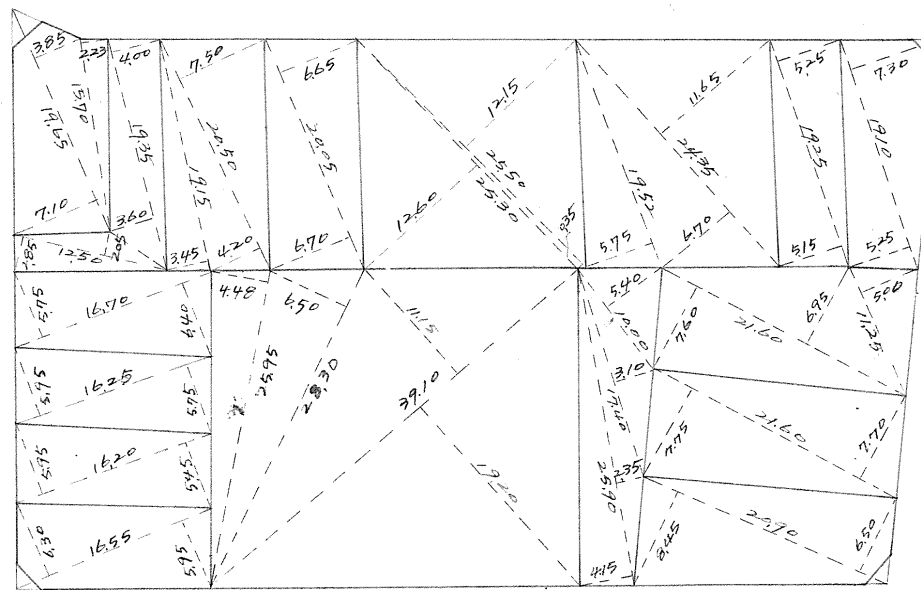
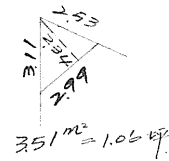
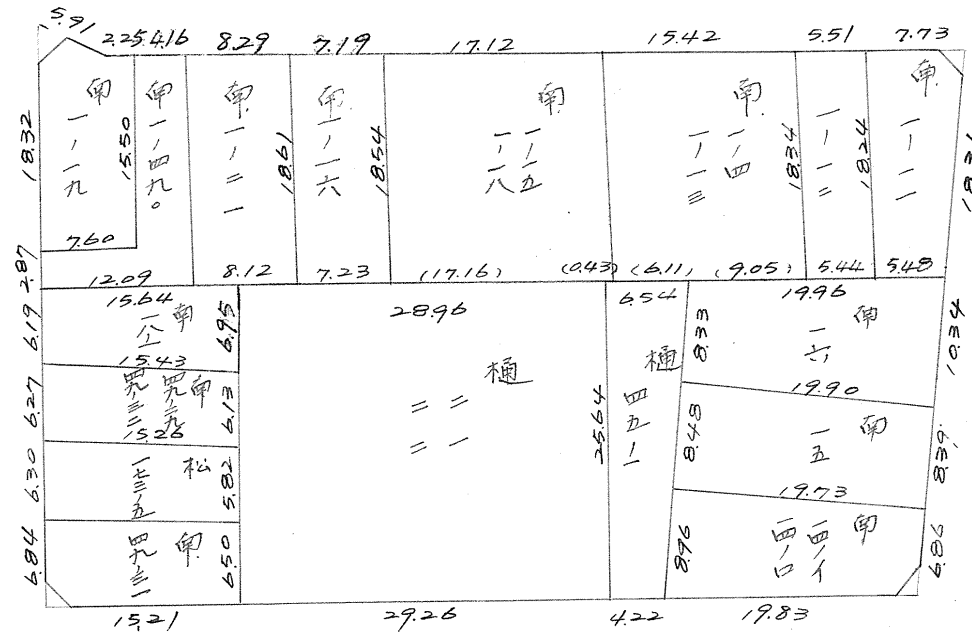

この図面等は、土地区画整理事業に関する参考資料として提供しています。  
 ○図面等は換地処分時のものであり、現在の状況とは異なる場合があります。  
 ○図面等によって、境界等が確定されるものではありません。

城角 114-口. 7.077 縮尺 1/600

$\sec 25^{\circ}55' = 1.1118 \times 2.00 = 2.22$   
 $\tan 25^{\circ}55' = 0.4859 \times 5.50 = 2.67 (+ 4.89m)$

$\sec 5^{\circ}35' = 1.0048 \times 3.00 = 3.01$   
 $\tan 5^{\circ}35' = 0.0928 \times 5.50 = 0.51 (+ 3.55m)$

$\tan 13^{\circ}16' = 0.2358 \times 5.50 = 1.30m$

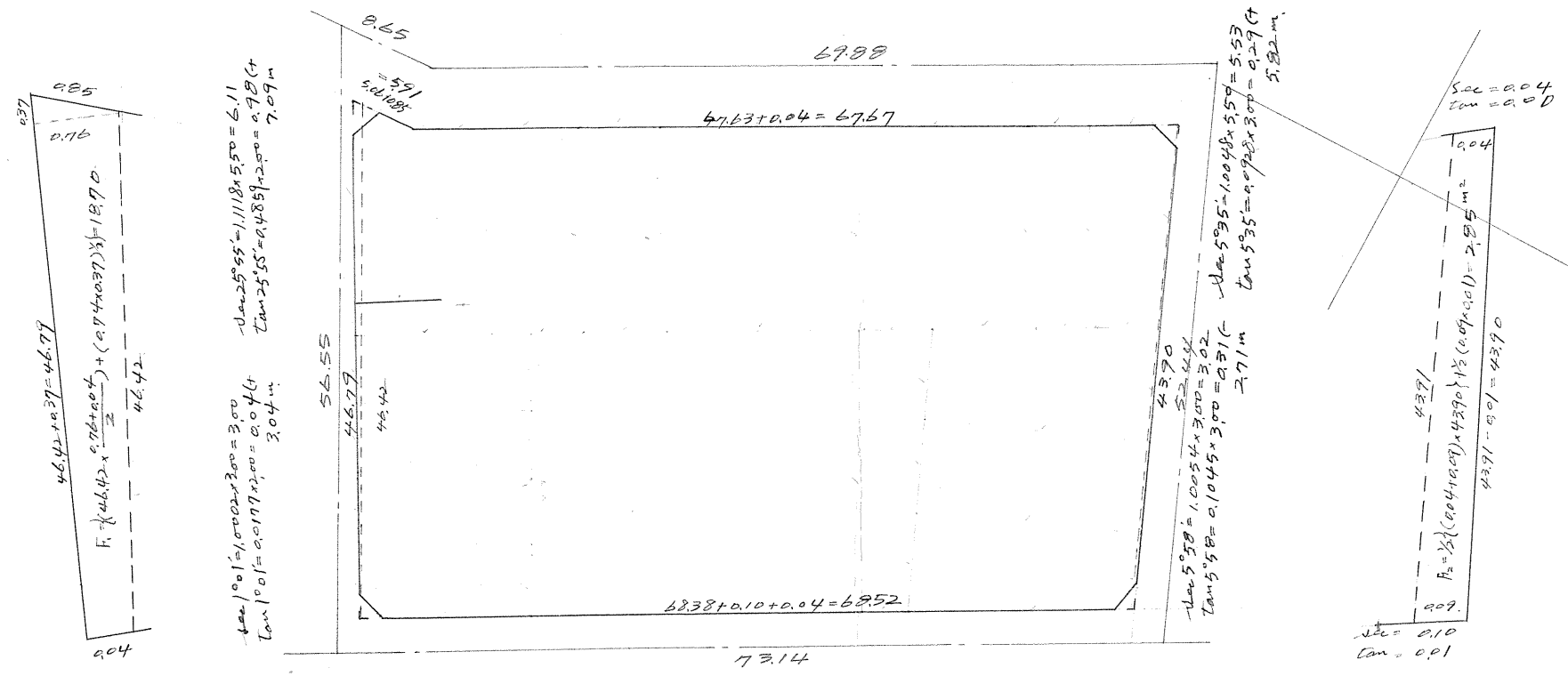

$\sec 1^{\circ}01' = 1.0002 \times 2.00 = 2.00$   
 $\tan 1^{\circ}01' = 0.0177 \times 3.00 = 0.05 (+ 2.05m)$

$\sec 5^{\circ}58' = 1.0054 \times 3.00 = 3.02$   
 $\tan 5^{\circ}58' = 0.1045 \times 3.00 = 0.31 (+ 2.71m)$

測点	仮方位角	距離	仮方位	Sin	Cos	N	S	E	W	倍横距	倍面積
A	0-00	67.63	N 0-00	0	1.0000	67.620		0.0		0.0	0.0
B	95-35'	43.91	S 84-25 E	0.9953	0.0973		4.272	43.700		+ 43.700	- 186.686
C	179-37	68.38	S 0-23 E	0.0067	1.0000		68.389	0.458		+ 87.858	- 6,008.521
D	270-38	46.42	N 89-22 W	0.9999	0.0111	0.515			46.420	+ 41.896	+ 21.576
E	26-33	5.06	N 26-33 E	0.4070	0.8945	4.526		2.262		- 2.262	- 10.238
Σ										0	6,183.87/2 = 3,091.935 m <sup>2</sup>

合計面積  
 削除面積  
 割込面積

$3,091.93 m^2 + 18.70 m^2 + 2.85 m^2 = 3,113.48 m^2$   
 $3.51 m^2 + 2.25 m^2 + 1.89 m^2 + 2.15 m^2 = 9.80 m^2$   
 $3,113.48 m^2 - 9.80 m^2 = 3,103.68 m^2$

$(\times 93025 = 941.82坪) = 941.73坪$   
 $(\times 63025 = 2.96坪) = 2.96坪$   
 $938.77坪$