

課長	係長	測量士	係

(分筆前)
確定面積平面圖 $S = \frac{1}{600}$

ブロック番号 荒田 184号

新地名 町 丁目
年 月 日

この図面等は、土地区画整理事業に関する参考資料として提供しています。
○図面等は換地処分時のものであり、現在の状況とは異なる場合があります。
○図面等によって、境界等が確定されるものではありません。

ロット 10
杭 27

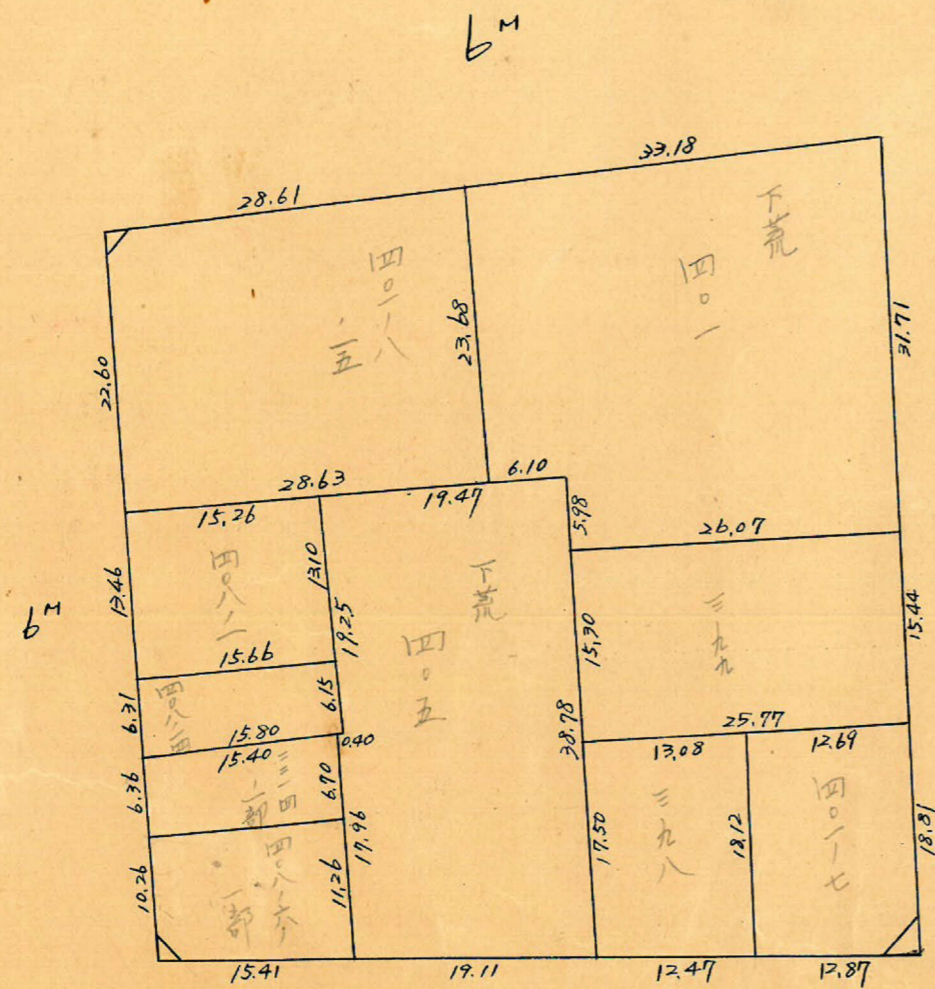
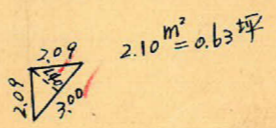
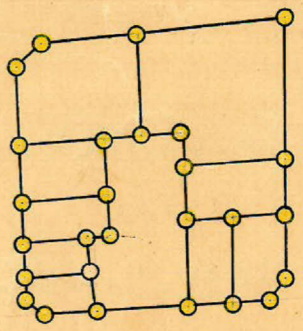

15M

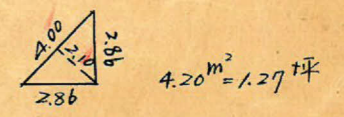
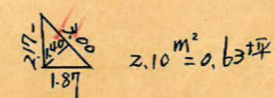
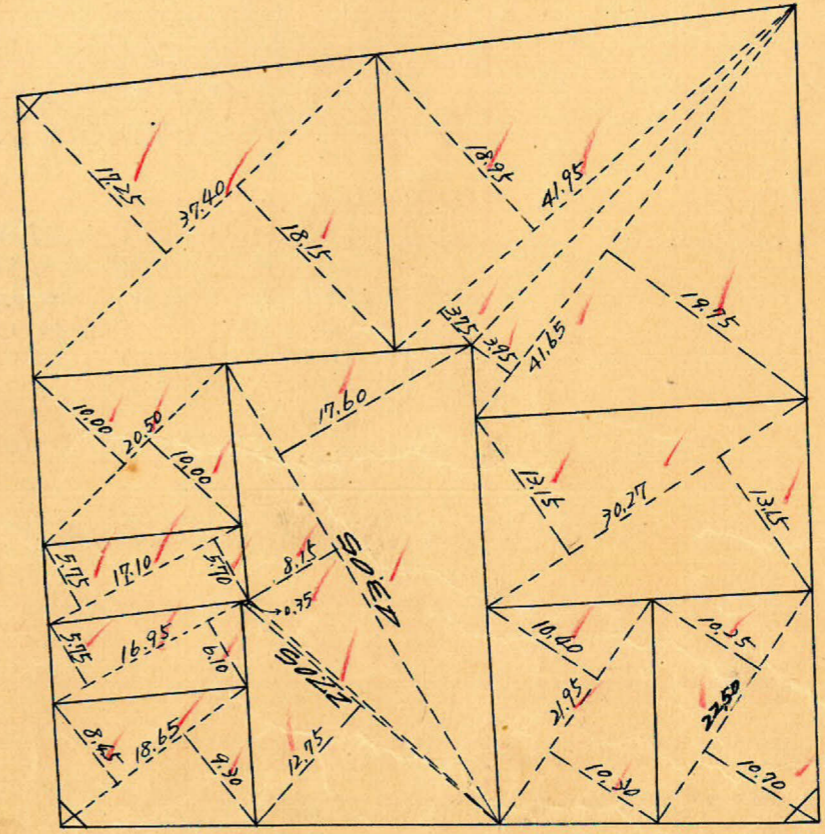

この図面等は、土地区画整理事業に関する参考資料として提供しています。
 ○図面等は換地処分時のものであり、現在の状況とは異なる場合があります。
 ○図面等によって、境界等が確定されるものではありません。

トラバ-精度 1/16000

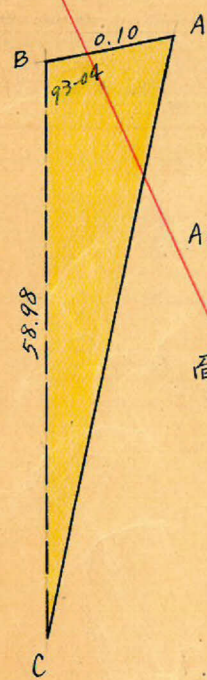

$$AC = \sqrt{58.98^2 + 0.10^2 - 2 \times 58.98 \times 0.10 \times \cos 93-04}$$

$$= 58.99 \text{ m}^2$$

$$\text{面積} = \frac{1}{2} \times 58.98 \times 0.10 \times \sin 93-04$$

$$= 2.945 \text{ m}^2$$

No7
 $x = 1448.573$
 $y = -441.087$

sec 3-04 (1.0014) x 3.00 = 3.00
 tan 3-04 (0.0536) x 3.00 = 0.16 (-2.84)

sec 4-51 (1.0036) x 7.50 = 7.53
 tan 4-51 (0.0849) x 7.50 = 0.25 (+7.78)

No6
 $x = 1516.872$
 $y = -416.743$

sec 3-04 (1.0014) x 3.00 = 3.00
 tan 3-04 (0.0536) x 3.00 = 0.16 (-2.84)

sec 3-29 (1.0009) x 5.50 = 5.51
 tan 3-29 (0.0609) x 5.50 = 0.18 (-5.33)

sec 4-51 (1.0036) x 7.50 = 7.53
 tan 4-51 (0.0849) x 7.50 = 0.25 (+7.78)

sec 1-42 (1.0004) x 7.50 = 7.50
 tan 1-42 (0.0297) x 7.50 = 0.16 (+7.66)

No91
 $x = 1422.668$
 $y = -379.139$

sec 3-29 (1.0019) x 3.00 = 3.01
 tan 3-29 (0.0609) x 5.50 = 0.33 (-2.68)

sec 1-42 (1.0004) x 7.50 = 7.50
 tan 1-42 (0.0297) x 5.50 = 0.16 (+7.66)

No92
 $x = 1485.670$
 $y = -348.178$

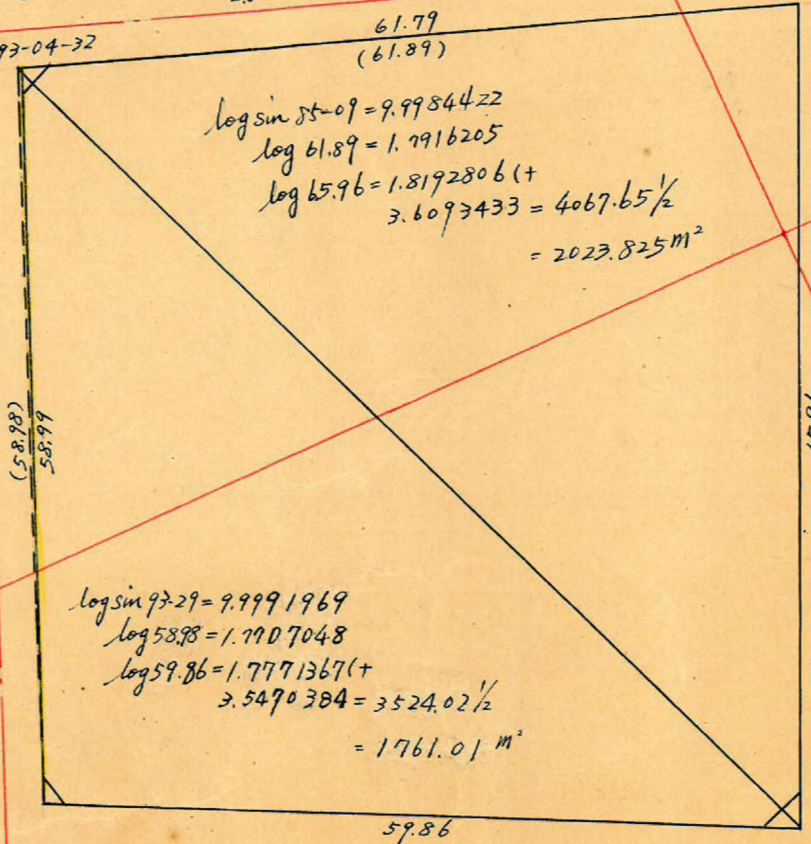

log sin 55-09 = 9.9984422
 log 61.89 = 1.7916205
 log 65.96 = 1.8192806 (+
 3.6093433 = 4067.65 1/2
 = 2023.825 m²

log sin 93-29 = 9.9991969
 log 58.98 = 1.7707048
 log 59.86 = 1.7771367 (+
 3.5490384 = 3524.02 1/2
 = 1761.01 m²

合計面積 2023.825 + 1761.01 - 2.945 = 3792.89 m² (x0.7025 = 1147.34 坪) = 1147.31 坪
 削除 " 2.10 + 2.10 + 4.20 = 8.40 m² (x0.7025 = 2.54 坪) = 2.53 坪
 割込 " 3784.49 m² (x0.7025 = 1144.80 坪) = 1144.78 坪

y = -400

x = 1400

x = 1500