

課長	係長	測量士	係

(分筆前) 確定面積平面図  $S = \frac{1}{600}$

ブロック番号 天保山 90号

新地名 町 丁目  
44年 2月 日

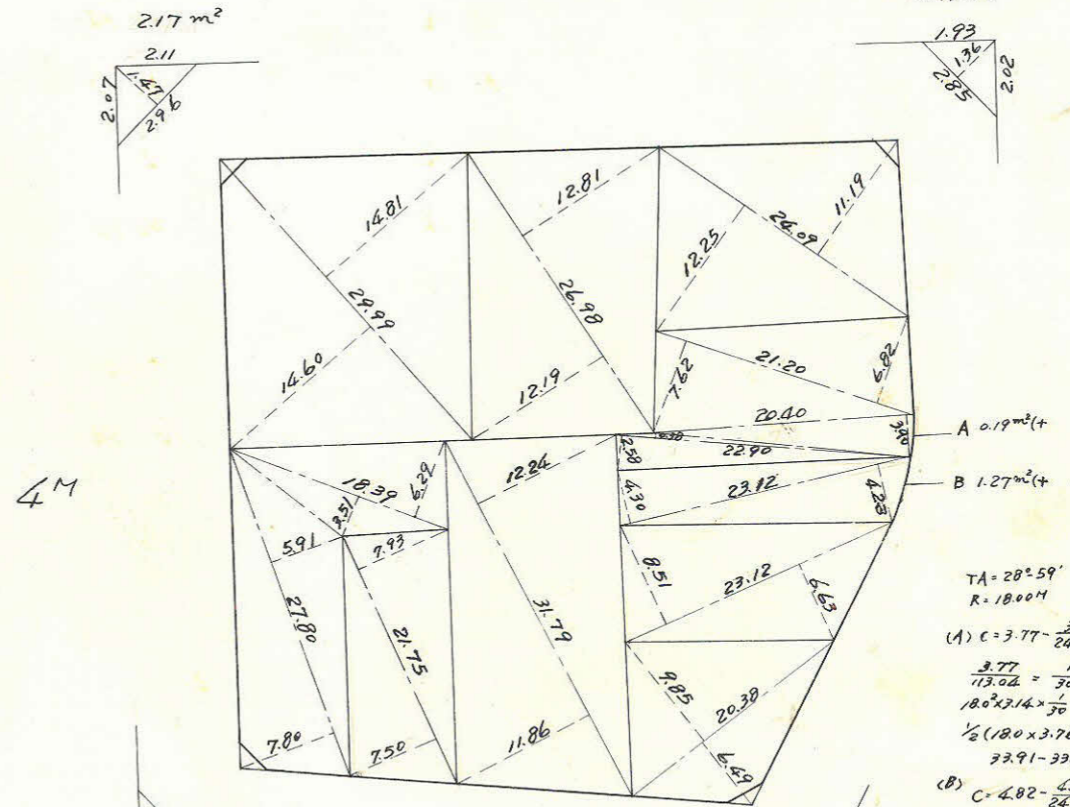
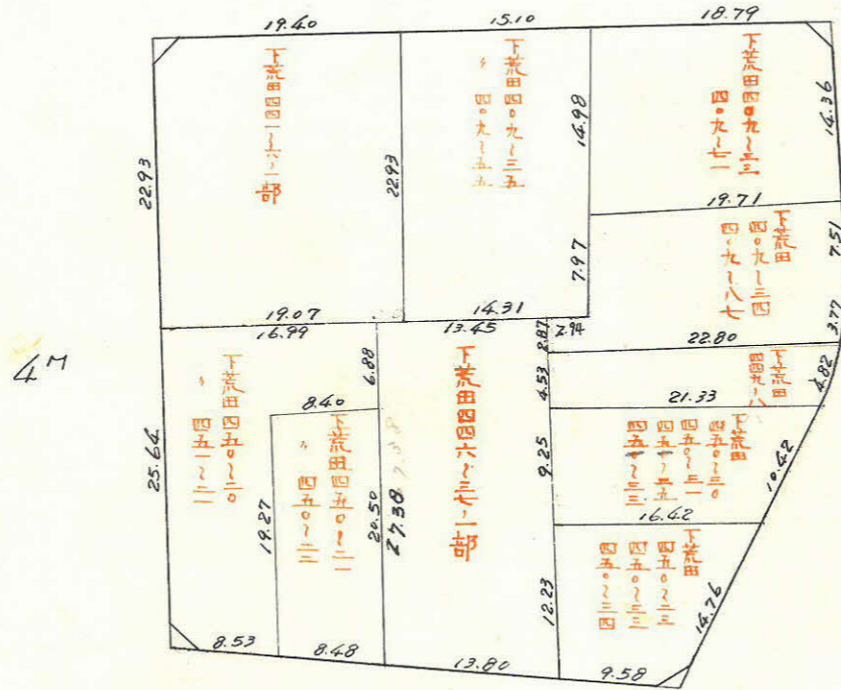
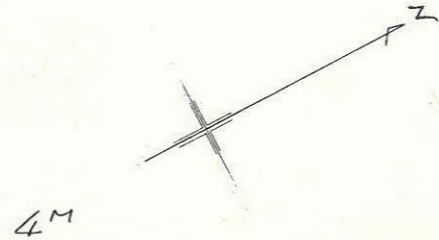
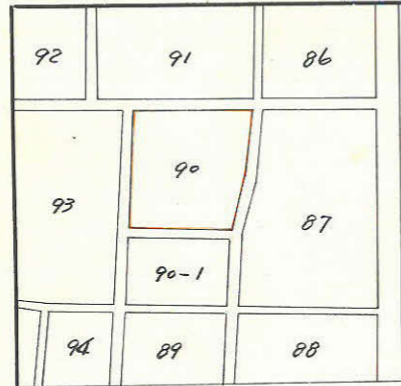

$TA = 20^{\circ}59'$   
 $R = 18.004$   
 $(A) C = 3.77 - \frac{3.77^2}{24 \times 18.0} = 3.768$   
 $\frac{3.77}{173.04} = \frac{1}{30}$   
 $18.0 \times 3.714 \times \frac{1}{30} = 33.91$   
 $\frac{1}{2} (18.0 \times 3.768 \times \sin 84^{\circ}) = 33.72$   
 $33.91 - 33.72 = 0.19 \text{ m}^2 (+)$   
 $(B) C = 4.82 - \frac{4.82^2}{24 \times 18.0} = 4.817$   
 $\frac{4.82}{173.04} = \frac{1}{23}$   
 $18.0 \times 3.14 \times \frac{1}{23} = 44.23$   
 $\frac{1}{2} (18.0 \times 4.817 \times \sin 82^{\circ}26')$   
 $44.23 - 42.96 = 1.27 \text{ m}^2 (+)$

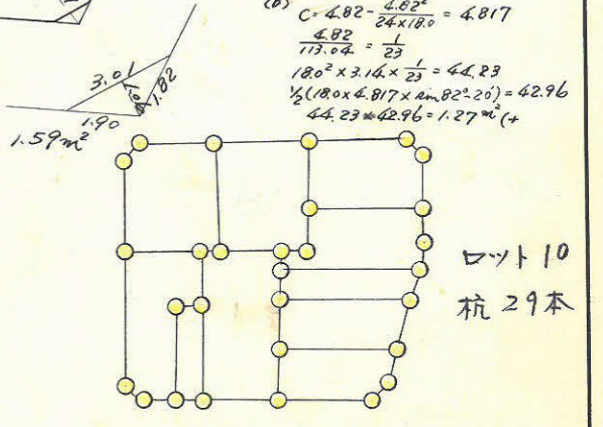

この図面等は、土地区画整理事業に関する参考資料として提供しています。  
 ○図面等は換地処分時のものであり、現在の状況とは異なる場合があります。  
 ○図面等によって、境界等が確定されるものではありません。

この図面等は、土地区画整理事業に関する参考資料として提供しています。  
 ○図面等は換地処分時のものであり、現在の状況とは異なる場合があります。  
 ○図面等によって、境界等が確定されるものではありません。

90B

内角	方位角	方位	距離	真北	真南	修正距離	修正距離	倍横距	倍面積
96°-09'	83°-51'	N	48.61	0.107132	0.994845	5.206	(-0.002)	48.325	+ 251.580
89°-37'	174°-14'	S	53.28	0.994939	0.100477	53.012	(+0.002)	53.48	- 5407.118
91°-34'	282°-40'	S	26.40	0.127642	0.991820	3.371	(+0.001)	26.186	- 273.590
151°-01'	291°-39'	N	28.57	0.368936	0.928455	10.908	(-0.004)	27.487	+ 299.828
111°-39'	360°-0'		40.27			40.269			
540°-0'			198.13			56.383		53.673	5129.300
						56.383		53.673	2564.650

