

この図面等は、土地区画整理事業に関する参考資料として提供しています。
 ○図面等は換地処分時のものであり、現在の状況とは異なる場合があります。
 ○図面等によって、境界等が確定されるものではありません。

トラバー精度 $\frac{1}{7,000}$

IA = $17^{\circ}38'58''$
 R = 100.000
 C.L. = 30.805
 T.L. = 15.525
 S.L. = 1.192

Sec $2^{\circ}09' = 1.0007 \times 3.00 = 3.00m$
 Tan $2^{\circ}09' = 0.0375 \times 5.50 = 0.21 (+)$
 3.21m

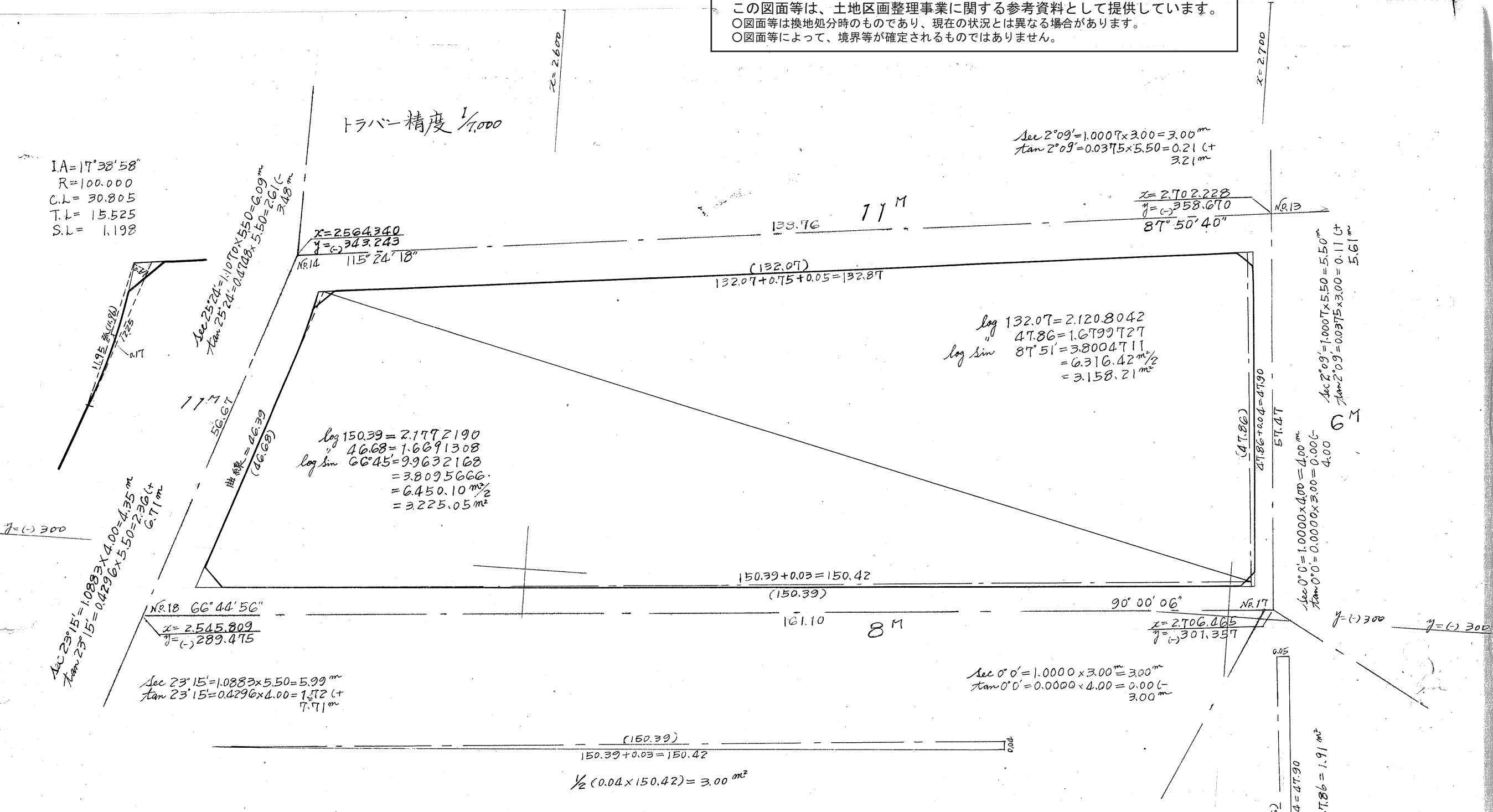

log 150.39 = 2.1772190
 " 46.68 = 1.6691308
 log sin 66°45' = 9.9632168
 = 3.8095666
 = 6.450.10 $m^2/2$
 = 3.225.05 m^2

log 132.07 = 2.1208042
 " 47.86 = 1.6799727
 log sin 87°51' = 3.8004711
 = 6.316.42 $m^2/2$
 = 3.158.21 m^2

Sec $23^{\circ}15' = 1.0883 \times 5.50 = 5.99m$
 Tan $23^{\circ}15' = 0.4296 \times 4.00 = 1.718 (+)$
 7.71m

Sec $0^{\circ}0' = 1.0000 \times 3.00 = 3.00m$
 Tan $0^{\circ}0' = 0.0000 \times 4.00 = 0.00 (-)$
 3.00m

Sec $0^{\circ}0' = 1.0000 \times 4.00 = 4.00m$
 Tan $0^{\circ}0' = 0.0000 \times 3.00 = 0.00 (-)$
 4.00

Sec $2^{\circ}09' = 1.0007 \times 5.50 = 5.50m$
 Tan $2^{\circ}09' = 0.0375 \times 3.00 = 0.11 (+)$
 5.61m

合計面積 $3.225.05 + 3.158.21 + 2.74 + 3.00 + 1.91 = 6.390.92 = (x 0.3025 = 1.933.25) = 1.933.14$ 坪
 剪除 " $2.74 + 2.25 + 1.72 + 5.12 = 11.83 = (x 0.3025 = 3.57) = 3.56$ 坪 (-)
 加付 " $6.379.09 = (x 0.3025 = 1.929.67) = 1.929.58$ 坪
 割込 " $6.379.05 = (x 0.3025 = 1.929.66) = 1.929.58$ 坪

x = 2,600

x = 2,700

x = 2,700

0.05

0.03