

この図面等は、土地区画整理事業に関する参考資料として提供しています。  
 ○図面等は換地処分時のものであり、現在の状況とは異なる場合があります。  
 ○図面等によって、境界等が確定されるものではありません。

課	長	係	長	測	査	士	係

# 確定面積平面圖 $S = \frac{1}{600}$

ブロック番号

120

120号

新地名

町 丁目

年 月 日

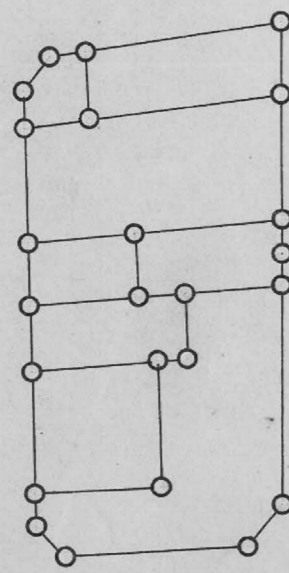
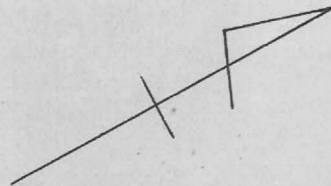
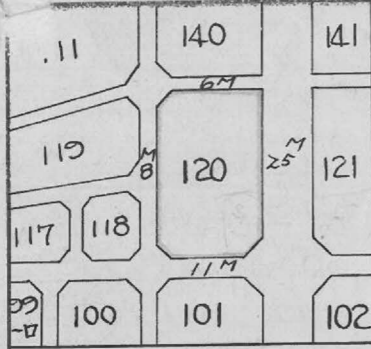

杭=24 ロット=8

2620  
(佳)

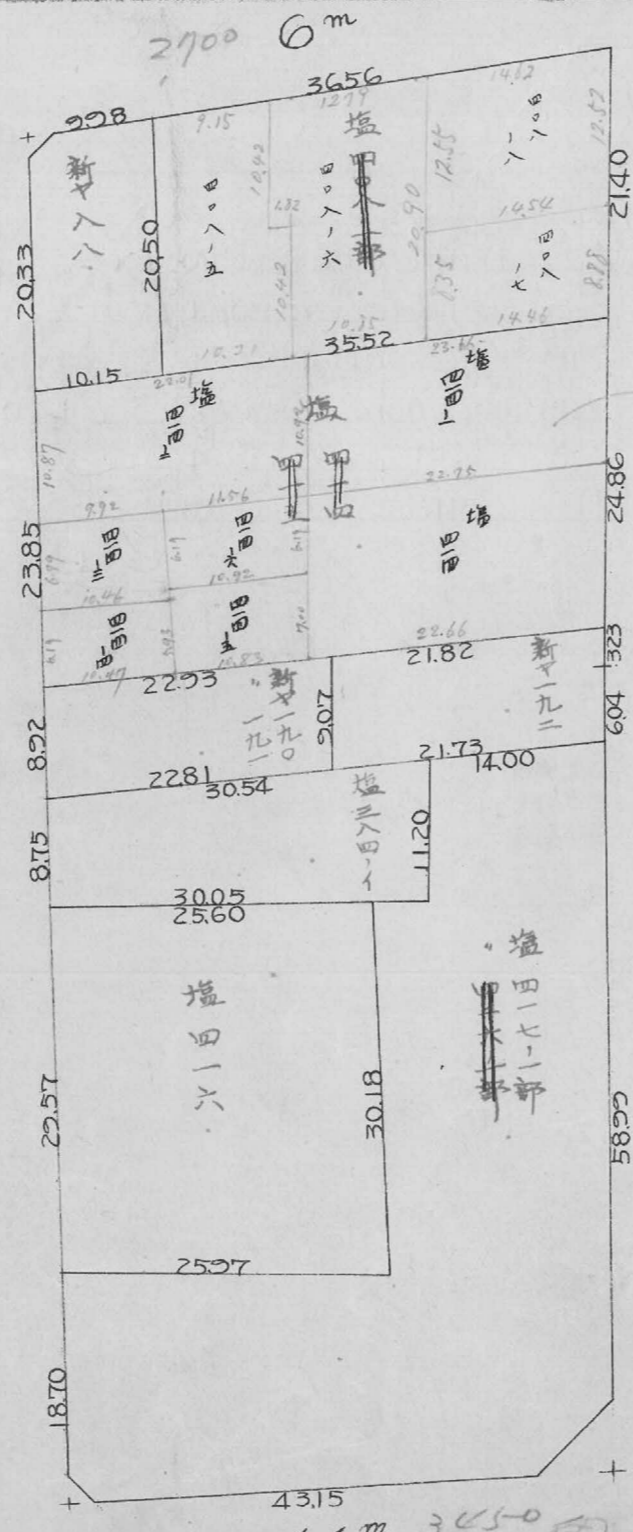

25m  
4700

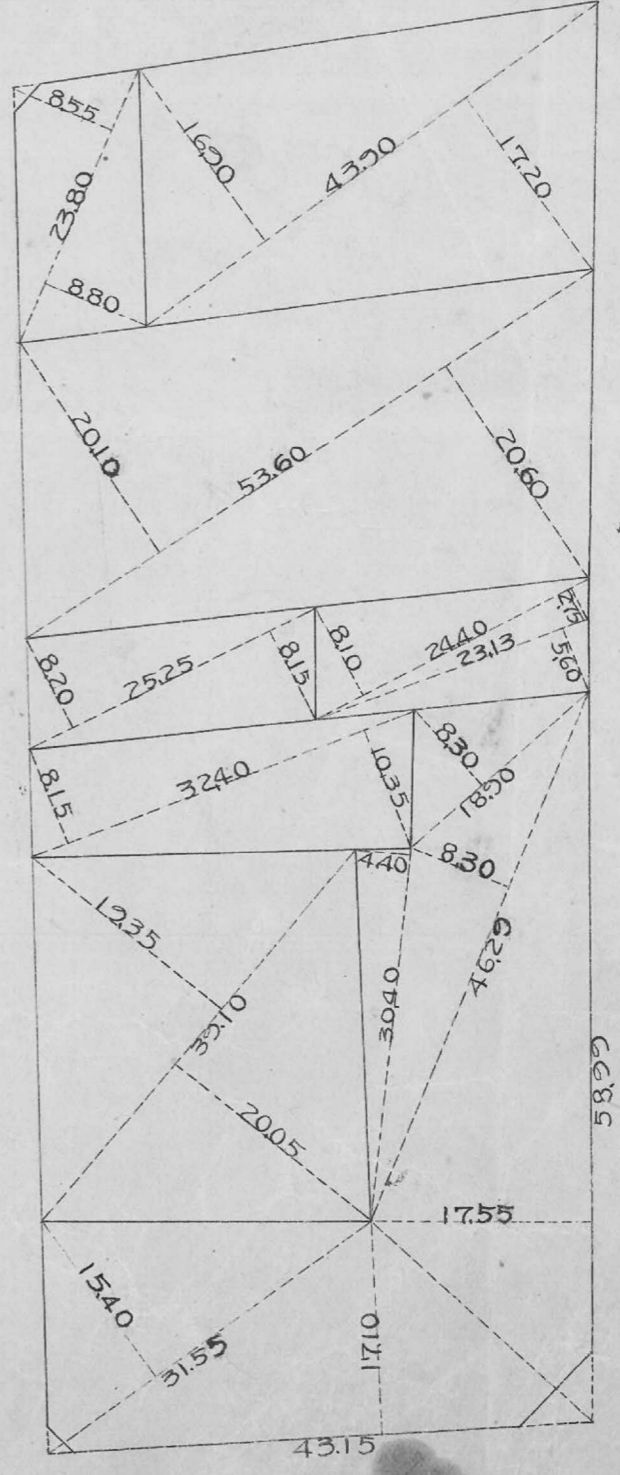
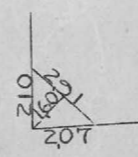
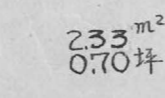
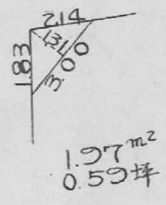

15.77 m²  
4.77坪

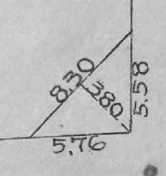



120 B  
トラバ 精度 1/1000

$$\sec 7^{\circ}04' = 1.0076 \times 4.00 = 4.03$$

$$\tan 7^{\circ}04' = 0.1233 \times 3.00 = 0.37$$

$$\sec 3^{\circ}04' = 1.0126 \times 12.50 = 12.66$$

$$\tan 3^{\circ}04' = 0.1556 \times 3.00 = 0.48$$

$$\sec 7^{\circ}04' = 1.0076 \times 300 = 302$$

$$\tan 7^{\circ}04' = 0.1233 \times 400 = 0.49$$

$$y = (-)200$$

$$\sec 14^{\circ}7' = 1.0005 \times 5.50 = 5.50$$

$$\tan 14^{\circ}7' = 0.0311 \times 4.00 = 0.12$$

$$\sec 14^{\circ}7' = 1.0005 \times 4.00 = 4.00$$

$$\tan 14^{\circ}7' = 0.0311 \times 5.50 = 0.17$$

$$\sec 2^{\circ}57' = 1.0013 \times 12.50 = 12.52$$

$$\tan 2^{\circ}57' = 0.0515 \times 5.50 = 0.28$$

$$\sec 2^{\circ}57' = 1.0013 \times 5.50 = 5.51$$

$$\tan 2^{\circ}57' = 0.0515 \times 12.50 = 0.64$$

$$\sec 0^{\circ}25' = 0.0072 \times 12.50 = 0.09$$

$$\sec 3^{\circ}04' = 1.0126 \times 300 = 304$$

$$\tan 3^{\circ}04' = 0.1556 \times 200 = 0.31$$

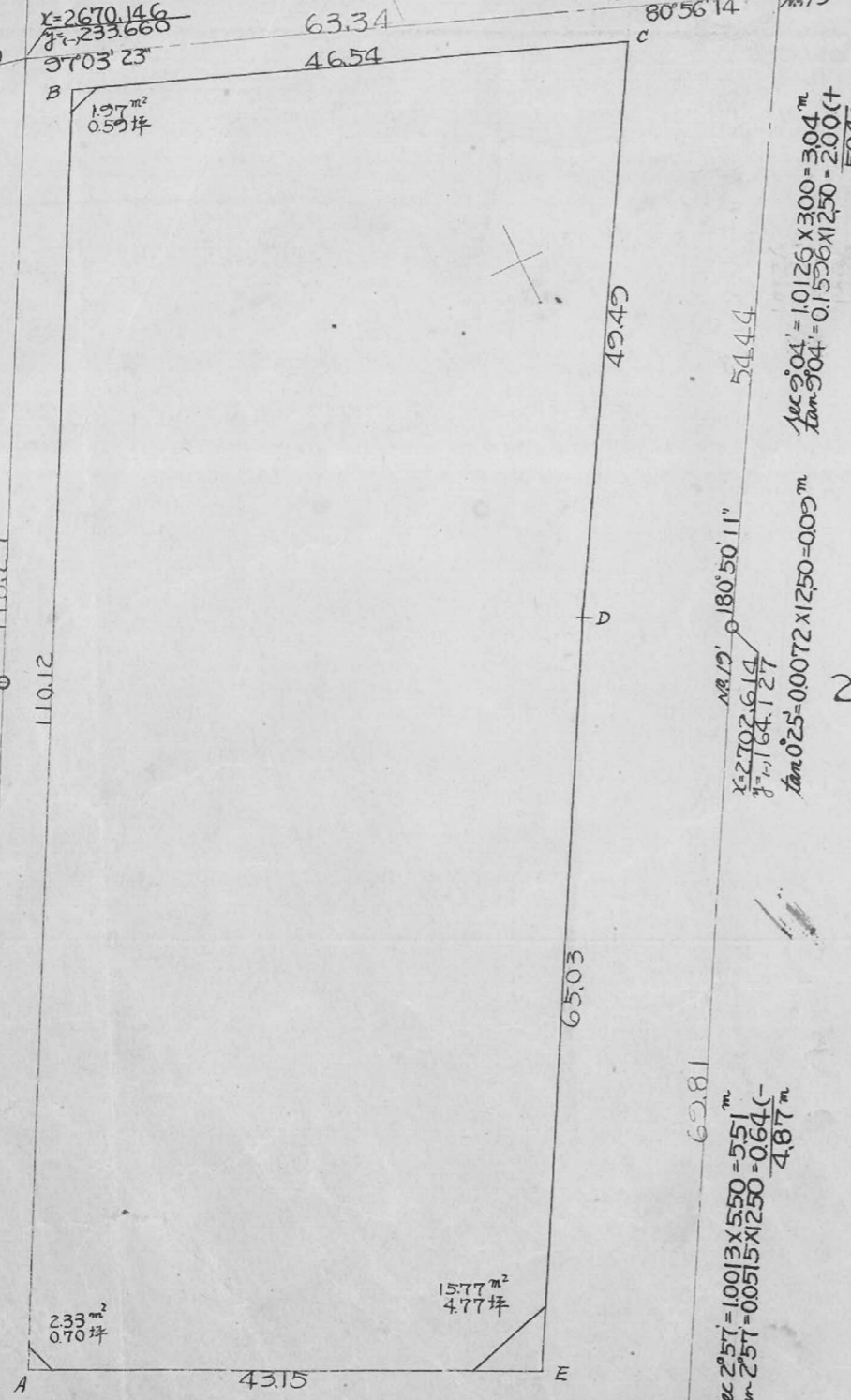

番号	方位角	距離	真数	緯距	経距	倍緯距	倍面積
A	62-26	110.12	0462808865	10	50954	07613	-
B	20-30	46.54	0936703502	4	43574	16.298	+
C	19-34	49.49	0493408698	4	24.422	43.049	+
D	61-16	65.03	0480708769	6	31.266	57.030	+
E	25-47	43.15	0900404350	4	38.856	18.767	+
A	297-34	314.33	02454404544	28	24.558	116.380	+

2972501. m<sup>2</sup>  
1/2 4.986.25 m<sup>2</sup>

合計面積 4.986.25 m<sup>2</sup> = (x0.3025 = 1.508.34坪) = 1.508.28坪  
 前除面積 1.97+2.33+15.77 = 20.07 m<sup>2</sup> = (x0.3025 = 6.07坪) = 6.06坪  
 割込面積 = 1.502.22坪

この図面等は、土地区画整理事業に関する参考資料として提供しています。  
 ○図面等は換地処分時のものであり、現在の状況とは異なる場合があります。  
 ○図面等によって、境界等が確定されるものではありません。