

課長	係長	測量士	係

確定面積平面圖 $S = \frac{1}{600}$

ブロック番号 南

148号

新地名 町 丁目

28年 10月 30日

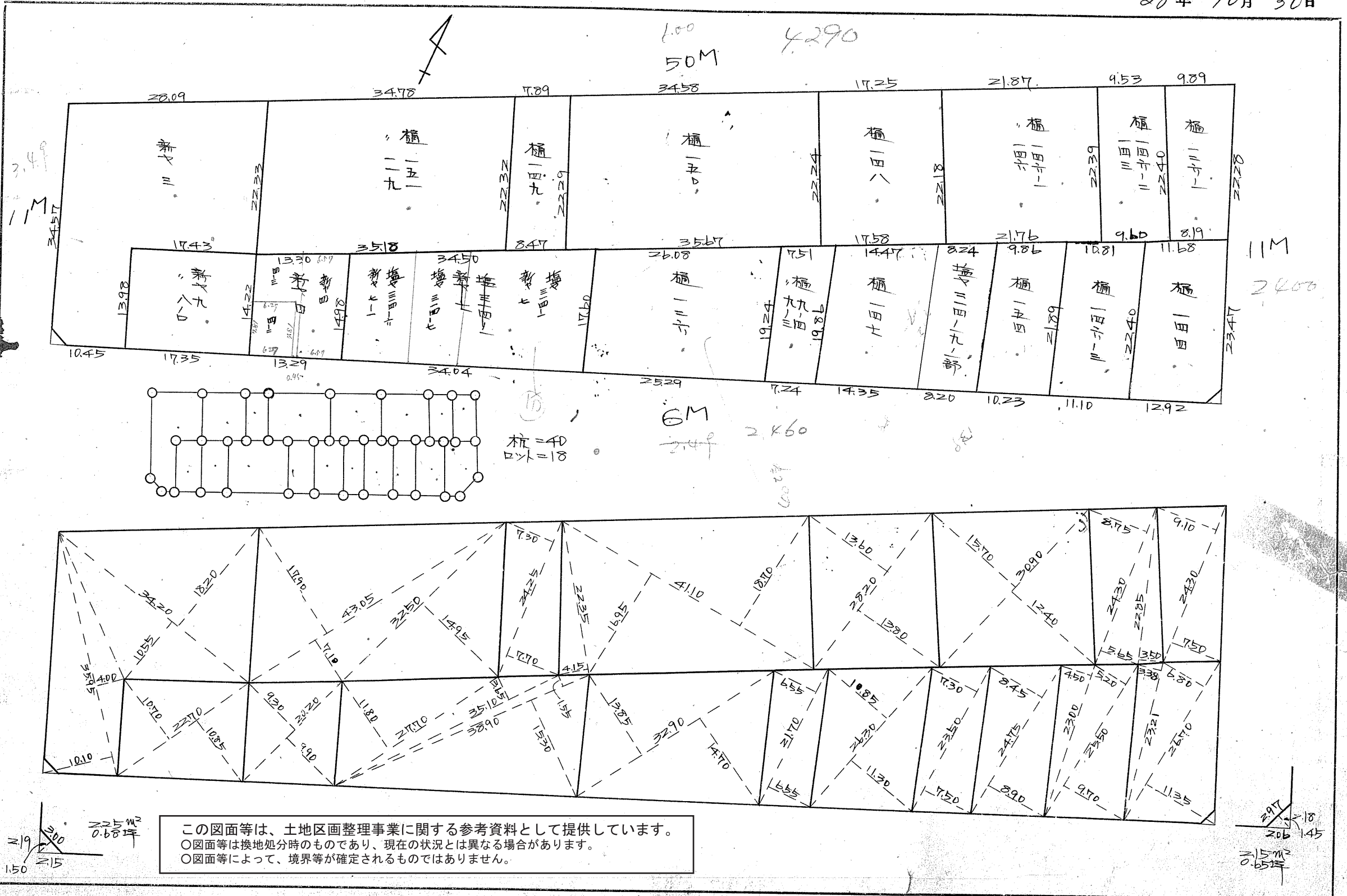

この図面等は、土地区画整理事業に関する参考資料として提供しています。
 ○図面等は換地処分時のものであり、現在の状況とは異なる場合があります。
 ○図面等によって、境界等が確定されるものではありません。

297
18
206
145
215
65

148B
トラバース精度 1/7,000

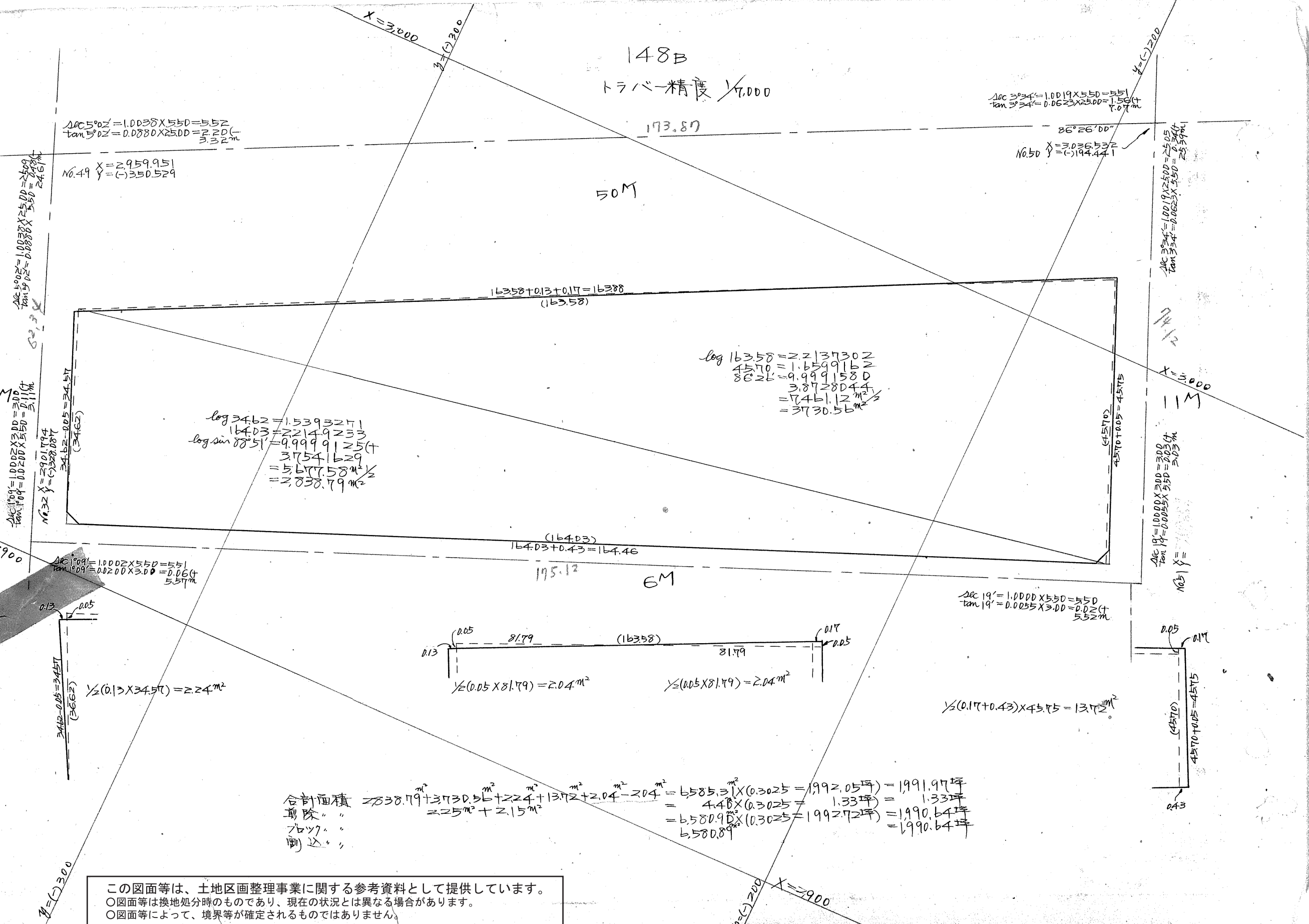

$\Delta c 5^{\circ} 02' = 1.0038 \times 5.50 = 5.52$
 $\tan 5^{\circ} 02' = 0.0880 \times 25.00 = 2.20$
 3.32m

$\Delta c 3^{\circ} 34' = 1.0019 \times 5.50 = 5.51$
 $\tan 3^{\circ} 34' = 0.0623 \times 25.00 = 1.56$
 7.07m

No. 49 $X = 2959.951$
 $Y = (-)350.529$

No. 50 $X = 3036.532$
 $Y = (-)194.441$

$\Delta c 5^{\circ} 02' = 1.0038 \times 5.50 = 5.52$
 $\tan 5^{\circ} 02' = 0.0880 \times 25.00 = 2.20$
 3.32m

$\Delta c 3^{\circ} 34' = 1.0019 \times 5.50 = 5.51$
 $\tan 3^{\circ} 34' = 0.0623 \times 25.00 = 1.56$
 7.07m

$163.58 + 0.13 + 0.17 = 163.88$
 (163.58)

$\log 163.58 = 2.2137302$
 $45.70 = 1.6599162$
 $86.26 = 9.9991580$
 $3.87 = 0.58844$
 $= 7461.12 \text{ m}^2$
 $= 3730.56 \text{ m}^2$

$\log 34.62 = 1.5393271$
 $164.03 = 2.2149233$
 $\log \sin 88^{\circ} 51' = 9.9999125$
 3.7541629
 $= 5.677.58 \text{ m}^2$
 $= 2,838.79 \text{ m}^2$

$\Delta c 1^{\circ} 09' = 1.0002 \times 3.00 = 3.00$
 $\tan 1^{\circ} 09' = 0.0200 \times 5.50 = 1.10$
 3.11m

$\Delta c 1^{\circ} 09' = 1.0002 \times 3.00 = 3.00$
 $\tan 1^{\circ} 09' = 0.0200 \times 5.50 = 1.10$
 3.05m

$\Delta c 1^{\circ} 09' = 1.0002 \times 5.50 = 5.51$
 $\tan 1^{\circ} 09' = 0.0200 \times 3.00 = 0.06$
 5.57m

$\Delta c 1^{\circ} 9' = 1.0000 \times 5.50 = 5.50$
 $\tan 1^{\circ} 9' = 0.0255 \times 3.00 = 0.08$
 5.52m

$\frac{1}{2}(0.13 \times 34.57) = 2.24 \text{ m}^2$

$\frac{1}{2}(0.05 \times 81.79) = 2.04 \text{ m}^2$
 $\frac{1}{2}(0.05 \times 81.79) = 2.04 \text{ m}^2$

$\frac{1}{2}(0.17 + 0.43) \times 45.75 = 13.72 \text{ m}^2$

合計面積 $2838.79 \text{ m}^2 + 3730.56 \text{ m}^2 + 2.24 \text{ m}^2 + 13.72 \text{ m}^2 + 2.04 \text{ m}^2 - 2.04 \text{ m}^2 = 6585.31 \text{ m}^2$
 $6585.31 \times (0.3025) = 1992.05 \text{ 坪} = 1991.97 \text{ 坪}$
 削除 $4.48 \times (0.3025) = 1.33 \text{ 坪} = 1.33 \text{ 坪}$
 フォット $6580.89 \text{ m}^2 \times (0.3025) = 1992.72 \text{ 坪} = 1990.64 \text{ 坪}$
 削減 $6580.89 \text{ m}^2 \times (0.3025) = 1992.72 \text{ 坪} = 1990.64 \text{ 坪}$

この図面等は、土地区画整理事業に関する参考資料として提供しています。
 ○図面等は換地処分時のものであり、現在の状況とは異なる場合があります。
 ○図面等によって、境界等が確定されるものではありません。