

課長	係長	測量士	係
			重信

(分筆前)  
**確定面積平面圖**  $S = \frac{1}{600}$

ブロック番号 **城南** **40**号

新地名 町 丁目  
 年 月 日

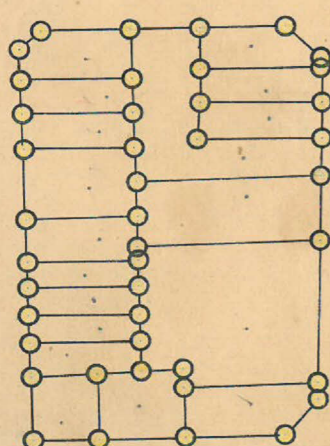
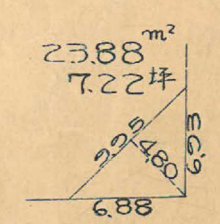
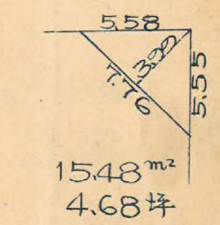
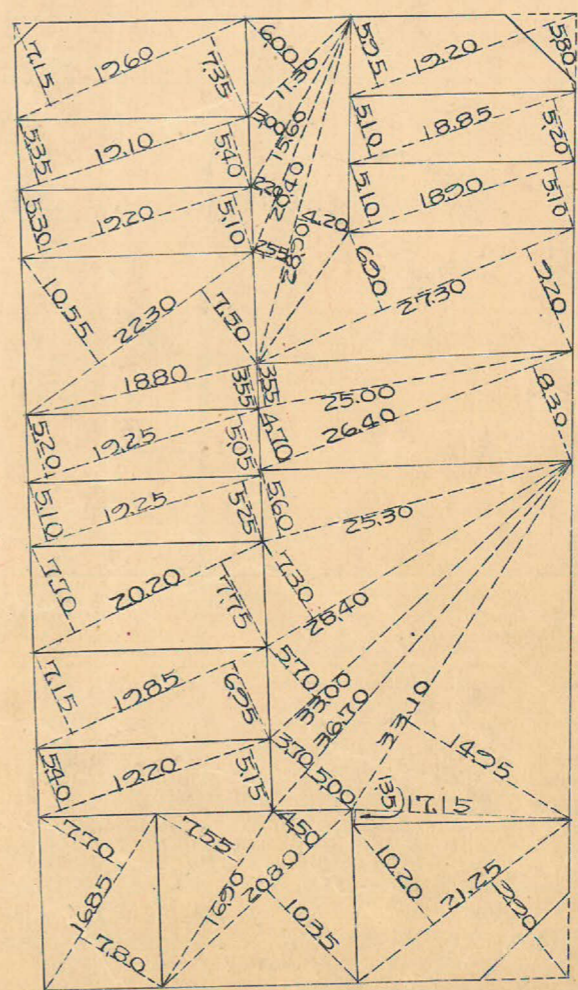
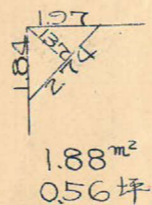
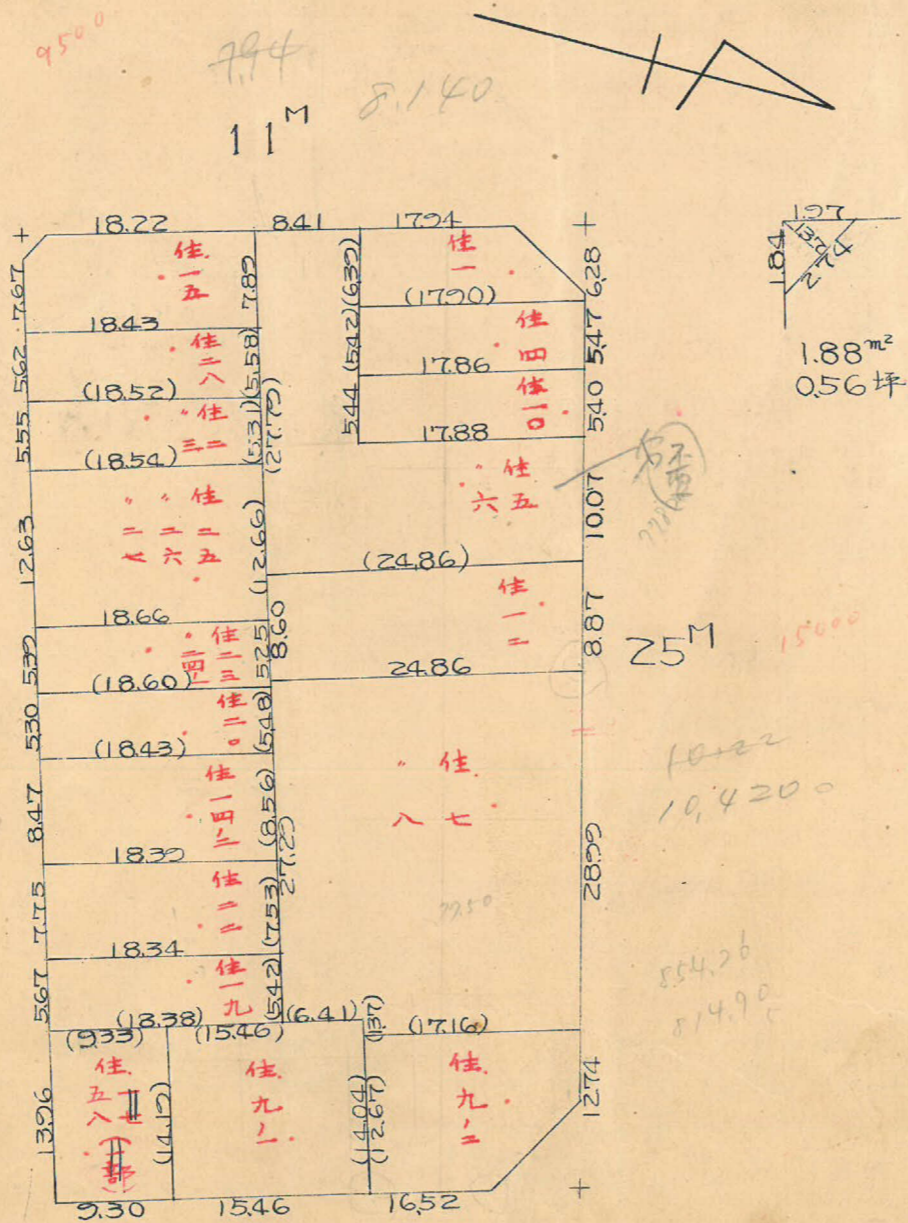
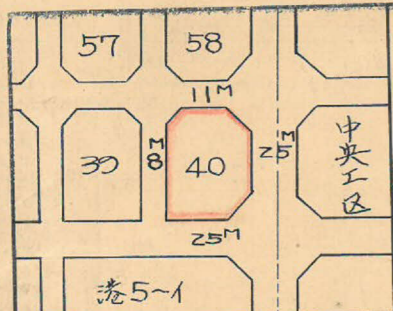

ロット=18  
 杭=43

この図面等は、土地区画整理事業に関する参考資料として提供しています。  
 ○図面等は換地処分時のものであり、現在の状況とは異なる場合があります。  
 ○図面等によって、境界等が確定されるものではありません。

城南40B

7=200

X=3700

$$\sec 0^{\circ}54' = 1.0001 \times 4.00 = 4.00 \text{ m}$$

$$\tan 0^{\circ}54' = 0.0157 \times 5.50 = 0.09 \text{ (寸)}$$

$$4.09 \text{ m}$$

$$\frac{1}{2}(0.10+0.03) \times 44.51 = 2.89 \text{ m}^2$$

$$44.51$$

$$44.51$$

$$x = 3746.249$$

$$y = 149.750$$

$$M \quad 61.23$$

$$x = 3805.983$$

$$y = 132.785$$

$$89^{\circ}05'37''$$

$$88^{\circ}38'05''$$

$$\sec 1^{\circ}22' = 1.0003 \times 12.50 = 12.50 \text{ m}$$

$$\tan 1^{\circ}22' = 0.0229 \times 5.50 = 0.13 \text{ (寸)}$$

$$12.63 \text{ m}$$

$$\frac{1}{2}(78.01 \times 0.03) = 1.17 \text{ m}^2$$

$$78.01$$

$$78.01$$

$$0.03$$

$$\sec 0^{\circ}54' = 1.0001 \times 5.50 = 5.50 \text{ m}$$

$$\tan 0^{\circ}54' = 0.0157 \times 4.00 = 0.06 \text{ (寸)}$$

$$5.56 \text{ m}$$

$$\frac{1}{2}(78.01 \times 0.03) = 1.17 \text{ m}^2$$

$$78.01$$

$$78.01$$

$$0.03$$

$$\sec 0^{\circ}28' = 1.0000 \times 12.50 = 12.50 \text{ m}$$

$$\tan 0^{\circ}28' = 0.0081 \times 4.00 = 0.03 \text{ (寸)}$$

$$12.47 \text{ m}$$

$$\sec 0^{\circ}28' = 1.0000 \times 4.00 = 4.00 \text{ m}$$

$$\tan 0^{\circ}28' = 0.0081 \times 12.50 = 0.10 \text{ (寸)}$$

$$3.90 \text{ m}$$

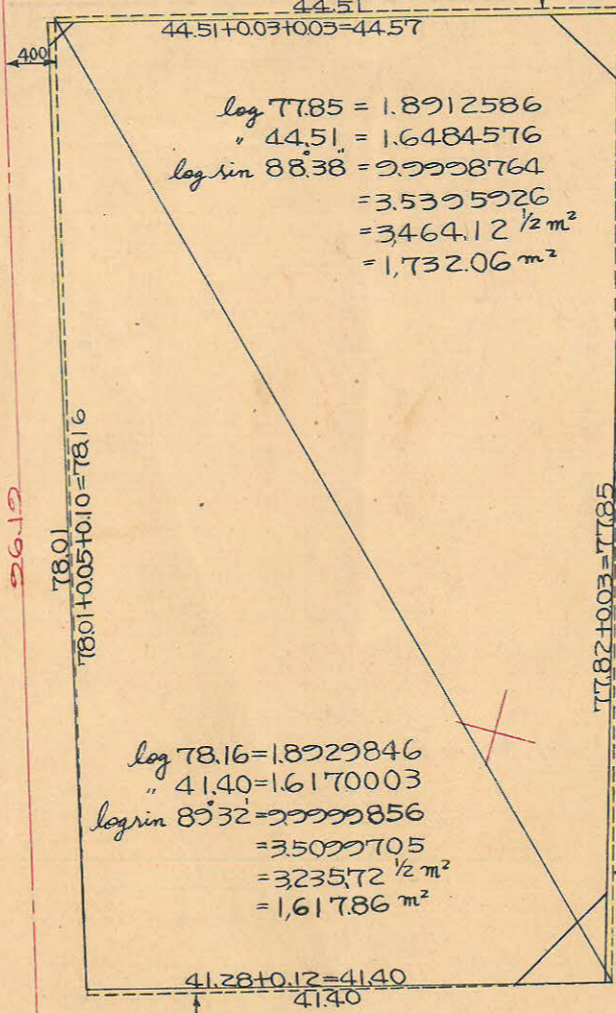

$$\log 77.85 = 1.8912586$$

$$44.51 = 1.6484576$$

$$\log \sin 88.38 = 9.9998764$$

$$= 3.5395926$$

$$= 3464.12 \text{ } \frac{1}{2} \text{ m}^2$$

$$= 1,732.06 \text{ m}^2$$

$$\log 78.16 = 1.8929846$$

$$41.40 = 1.6170003$$

$$\log \sin 89.32 = 9.9998856$$

$$= 3.5099705$$

$$= 3235.72 \text{ } \frac{1}{2} \text{ m}^2$$

$$= 1,617.86 \text{ m}^2$$

$$\sec 1^{\circ}22' = 1.0003 \times 5.50 = 5.50 \text{ m}$$

$$\tan 1^{\circ}22' = 0.0229 \times 2.50 = 0.58 \text{ (寸)}$$

$$5.80 \text{ m}$$

$$\frac{1}{2}(15.56 \times 0.03) = 0.23 \text{ m}^2$$

$$\frac{1}{2}(22.26 \times 0.12) = 3.74 \text{ m}^2$$

$$62.26$$

$$62.26$$

$$0.12$$

$$\sec 1^{\circ}48' = 1.0005 \times 12.50 = 12.51 \text{ m}$$

$$\tan 1^{\circ}48' = 0.0314 \times 12.50 = 0.39 \text{ (寸)}$$

$$12.12 \text{ m}$$

$$50^{\circ}28'12''$$

$$x = 3774.330$$

$$y = 241.732$$

$$57.42$$

$$41.28$$

$$41.28$$

$$\frac{1}{2}(41.28 \times 0.05) = 1.03 \text{ m}^2$$

$$25 \text{ M}$$

$$21^{\circ}48'06''$$

$$x = 3829.388$$

$$y = 225.419$$

合計面積  $1,732.06 + 1,617.86 + 1.17 + 0.23 - 1.03 - 2.89 - 3.74 = 3343.66 = (0.3025 = 1,011.37 \text{ 坪})$   
 削除面積  $1548 + 2388 + 188 = 4124 = (0.3025 = 1247) = 1246$   
 割込面積  $= 998.91 \text{ 坪}$

この図面等は、土地区画整理事業に関する参考資料として提供しています。  
 ○図面等は換地処分時のものであり、現在の状況とは異なる場合があります。  
 ○図面等によって、境界等が確定されるものではありません。

2800