

課長	係長	測量士	係

(分筆前)
確定面積平面圖 S=1

ブロック番号



39号

新地名 町 丁目

昭和20年 9月 17日

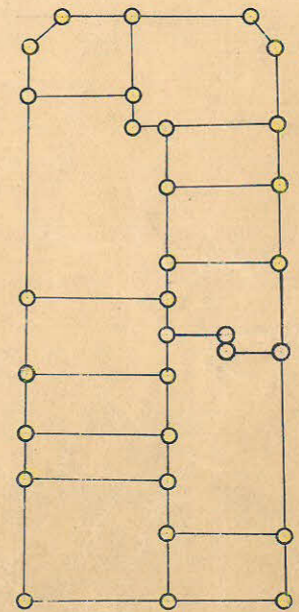
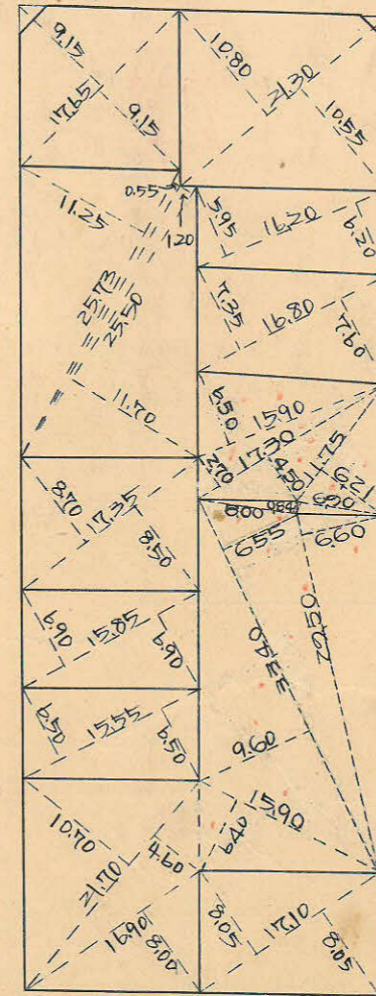
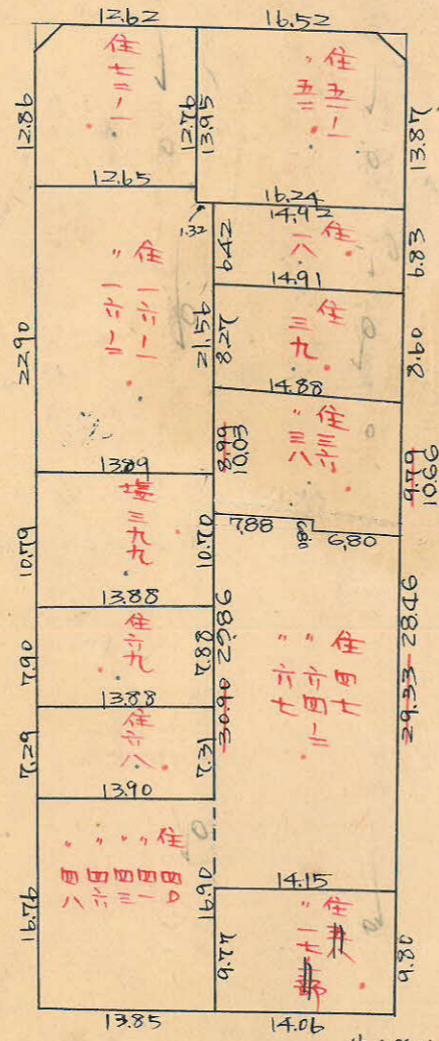
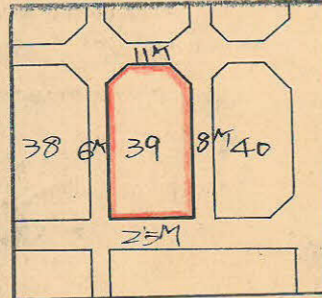

この図面等は、土地区画整理事業に関する参考資料として提供しています。
○図面等は換地処分時のものであり、現在の状況とは異なる場合があります。
○図面等によって、境界等が確定されるものではありません。

39B

精度 1/1000

$$\Delta c 1^{\circ}58' = 1.0006 \times 3.00 = 3.00$$

$$\tan 1^{\circ}58' = 0.0343 \times 5.50 = 0.19 \text{ (t)}$$

$$3.19 \text{ m}$$

$$\Delta c 0^{\circ}54' = 1.0001 \times 4.00 = 4.00$$

$$\tan 0^{\circ}54' = 0.0157 \times 5.50 = 0.09 \text{ (t)}$$

$$3.91 \text{ m}$$

$$No. 174 \quad X = 3711.291$$

$$Y = 159.798$$

$$No. 173 \quad X = 3746.249$$

$$Y = 149.730$$

$$\Delta c 1^{\circ}58' = 1.0006 \times 5.50 = 5.50$$

$$\tan 1^{\circ}58' = 0.0343 \times 3.00 = 0.11 \text{ (t)}$$

$$5.61 \text{ m}$$

$$\Delta c 0^{\circ}54' = 1.0001 \times 5.50 = 5.50$$

$$\tan 0^{\circ}54' = 0.0157 \times 4.00 = 0.06 \text{ (t)}$$

$$5.44 \text{ m}$$

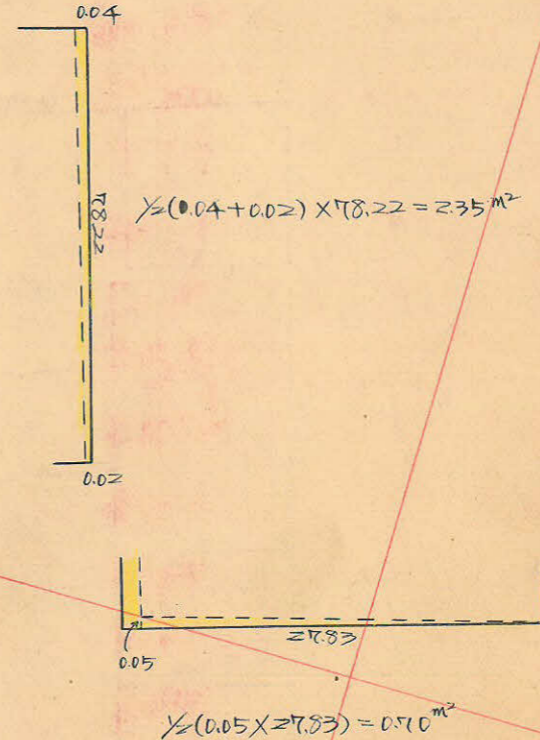
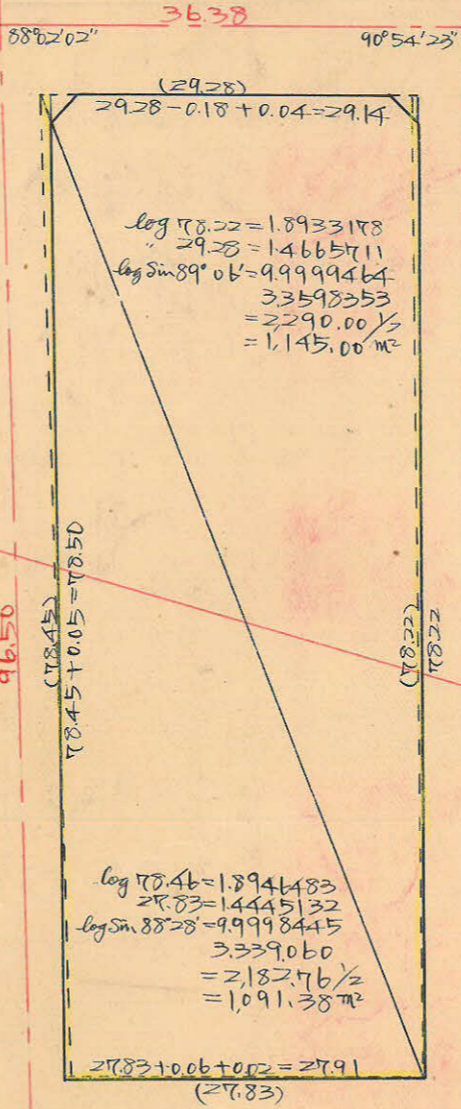
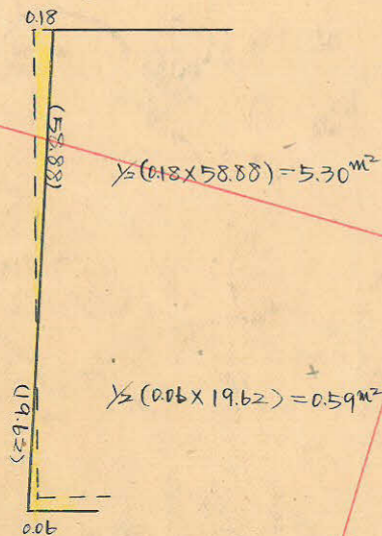

$$\Delta c 1^{\circ}32' = 1.0004 \times 12.50 = 12.51$$

$$\tan 1^{\circ}32' = 0.0268 \times 3.00 = 0.08 \text{ (t)}$$

$$12.43 \text{ m}$$

$$\Delta c 0^{\circ}28' = 1.0000 \times 12.50 = 12.50$$

$$\tan 0^{\circ}28' = 0.0081 \times 4.00 = 0.03 \text{ (t)}$$

$$12.53 \text{ m}$$

$$No. 164 \quad X = 3741.164$$

$$Y = 251.558$$

$$No. 170 \quad X = 3774.330$$

$$Y = 241.732$$

$$\Delta c 1^{\circ}32' = 1.0004 \times 3.00 = 3.00$$

$$\tan 1^{\circ}32' = 0.0268 \times 12.50 = 0.34 \text{ (t)}$$

$$2.66 \text{ m}$$

$$\Delta c 0^{\circ}28' = 1.0000 \times 4.00 = 4.00$$

$$\tan 0^{\circ}28' = 0.0081 \times 12.50 = 0.10 \text{ (t)}$$

$$4.10 \text{ m}$$

34.59

25M

5.30 m² (2.35 + 0.70 + 0.59) = 1.66 m²

合計面積 1.145.00 + 1.091.38 - 1.66 = 2,234.72 m² (0.30 = 5 = 676.00坪) = 675.95坪

前除面積 2.28 m² + 2.23 m² = 4.51 m² (0.30 = 5 = 1.36坪) = 1.35坪

残り面積 2,230.21 m² (0.30 = 5 = 674.63坪) = 674.60坪

前除面積 2,230.21 m² = 674.60坪

この図面等は、土地区画整理事業に関する参考資料として提供しています。

○図面等は換地処分時のものであり、現在の状況とは異なる場合があります。

○図面等によって、境界等が確定されるものではありません。