

課長	係長	測量士	係
			重

(分筆前)
確定面積平面圖 $S = \frac{1}{600}$

ブロック番号 城南 38 号

新地名 町 丁目
年 月 日

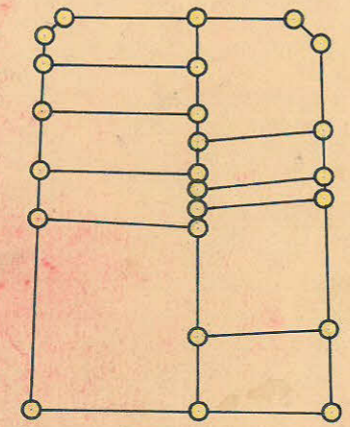
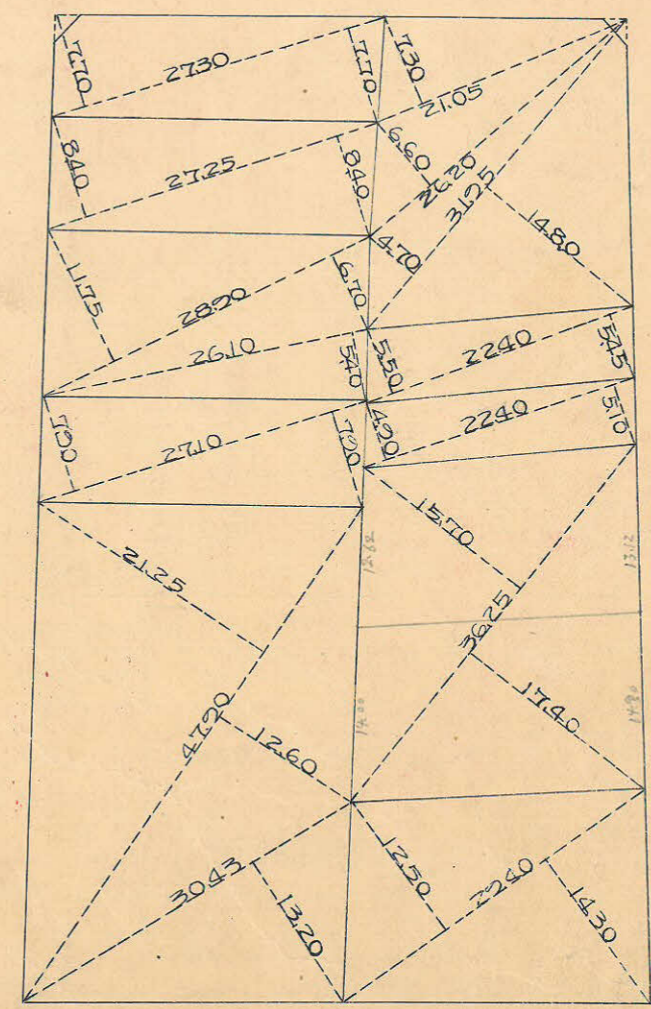
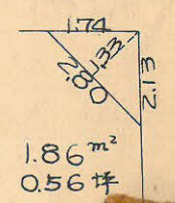
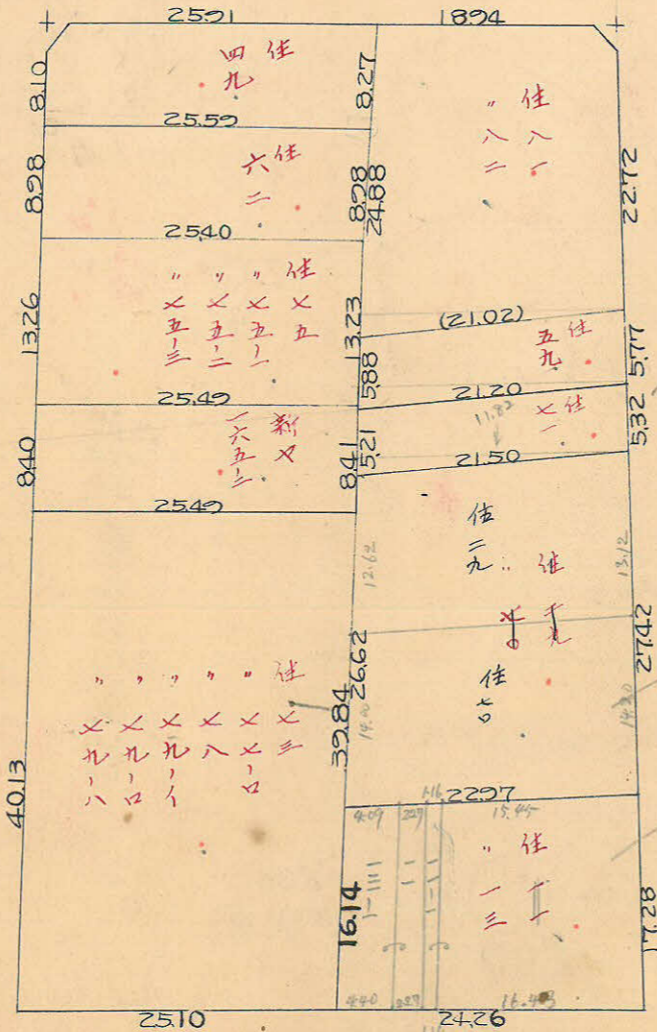
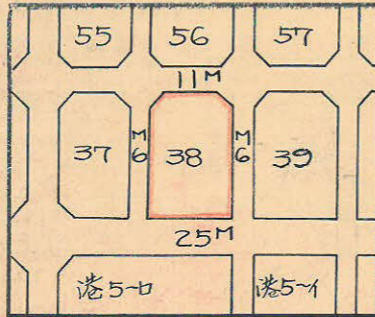

ロット = 10
杭 = 24

この図面等は、土地区画整理事業に関する参考資料として提供しています。
○図面等は換地処分時のものであり、現在の状況とは異なる場合があります。
○図面等によって、境界等が確定されるものではありません。

城南38B

γ=200

X=3600

300

$$\begin{aligned} \sec 17^\circ &= 1.0003 \times 3.00 = 3.00 \text{ m} \\ \tan 17^\circ &= 0.0224 \times 5.50 = 0.124 \text{ m} \\ &= 2.88 \text{ m} \end{aligned}$$

$$\begin{aligned} \sec 58^\circ &= 1.0096 \times 3.00 = 3.03 \text{ m} \\ \tan 58^\circ &= 0.0343 \times 5.50 = 0.189 \text{ m} \\ &= 2.81 \text{ m} \end{aligned}$$

$$\begin{aligned} \sec 43^\circ &= 1.0004 \times 3.00 = 3.00 \text{ m} \\ \tan 43^\circ &= 0.0300 \times 2.50 = 0.38 \text{ m} \\ &= 3.38 \text{ m} \end{aligned}$$

$$\begin{aligned} \sec 32^\circ &= 1.0004 \times 3.00 = 3.00 \text{ m} \\ \tan 32^\circ &= 0.0268 \times 2.50 = 0.34 \text{ m} \\ &= 3.34 \text{ m} \end{aligned}$$

$$\begin{aligned} \sec 17^\circ &= 1.0003 \times 5.50 = 5.50 \text{ m} \\ \tan 17^\circ &= 0.0224 \times 3.00 = 0.07 \text{ m} \\ &= 5.43 \text{ m} \end{aligned}$$

$$\begin{aligned} \sec 58^\circ &= 1.0096 \times 5.50 = 5.55 \text{ m} \\ \tan 58^\circ &= 0.0343 \times 3.00 = 0.10 \text{ m} \\ &= 5.40 \text{ m} \end{aligned}$$

$$\begin{aligned} \sec 43^\circ &= 1.0004 \times 2.50 = 2.50 \text{ m} \\ \tan 43^\circ &= 0.0300 \times 3.00 = 0.09 \text{ m} \\ &= 2.60 \text{ m} \end{aligned}$$

$$\begin{aligned} \sec 32^\circ &= 1.0004 \times 2.50 = 2.50 \text{ m} \\ \tan 32^\circ &= 0.0268 \times 3.00 = 0.08 \text{ m} \\ &= 2.58 \text{ m} \end{aligned}$$

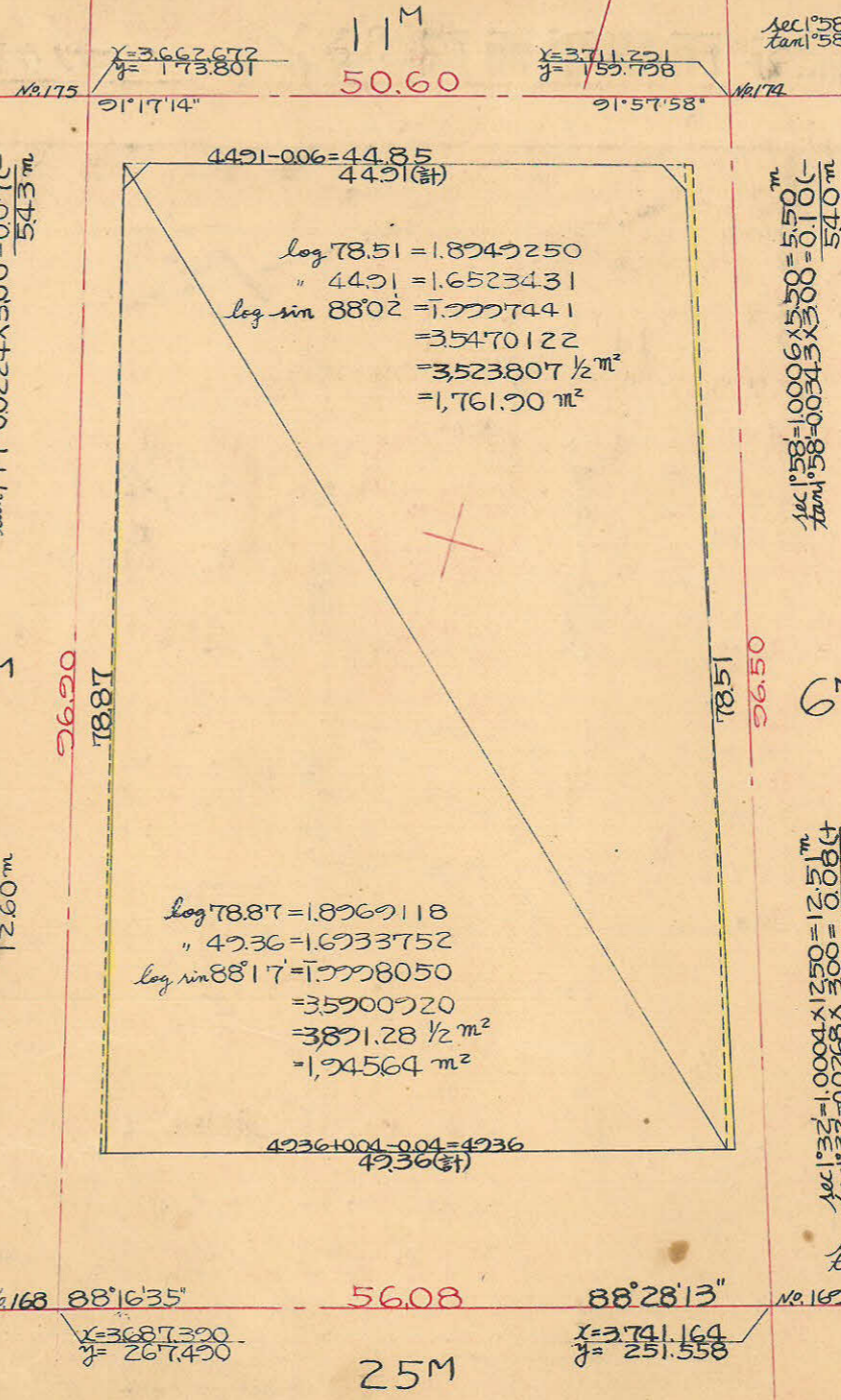
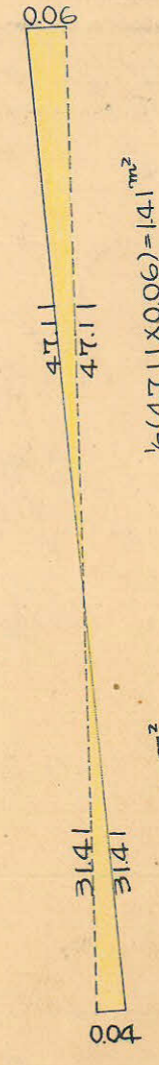

合計面積 $1,761.90 + 1,245.64 + 0.63 - 1.58 - 1.41 = 3,005.18 \text{ m}^2 = (3.00518 \times 0.3025) = 1.120.78 \text{ 坪}$
 剪除面積 $2.07 + 1.86 = 3.93 \text{ m}^2 = (3.93 \times 0.3025) = 1.18 \text{ 坪}$
 割込面積 $= 1.119.60 \text{ 坪}$

3,700

この図面等は、土地区画整理事業に関する参考資料として提供しています。
 ○図面等は換地処分時のものであり、現在の状況とは異なる場合があります。
 ○図面等によって、境界等が確定されるものではありません。

3800