

課長	係長	測量士	係

(分筆前)

確定面積平面圖

$S = \frac{1}{600}$

ブロック番号

城南

34
35

号

新地名

町 丁目

27年 3月 25日

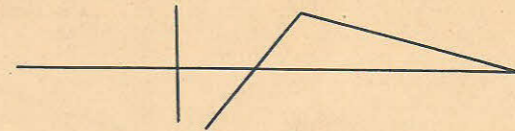
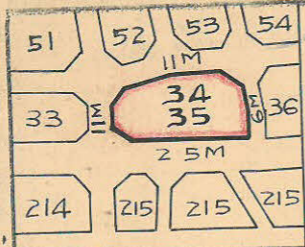

$1.98m^2 = 0.59坪$



$3.01m^2 = 0.91坪$

5.540

11M

5.94



5.79

$16.83m^2$

5.09坪

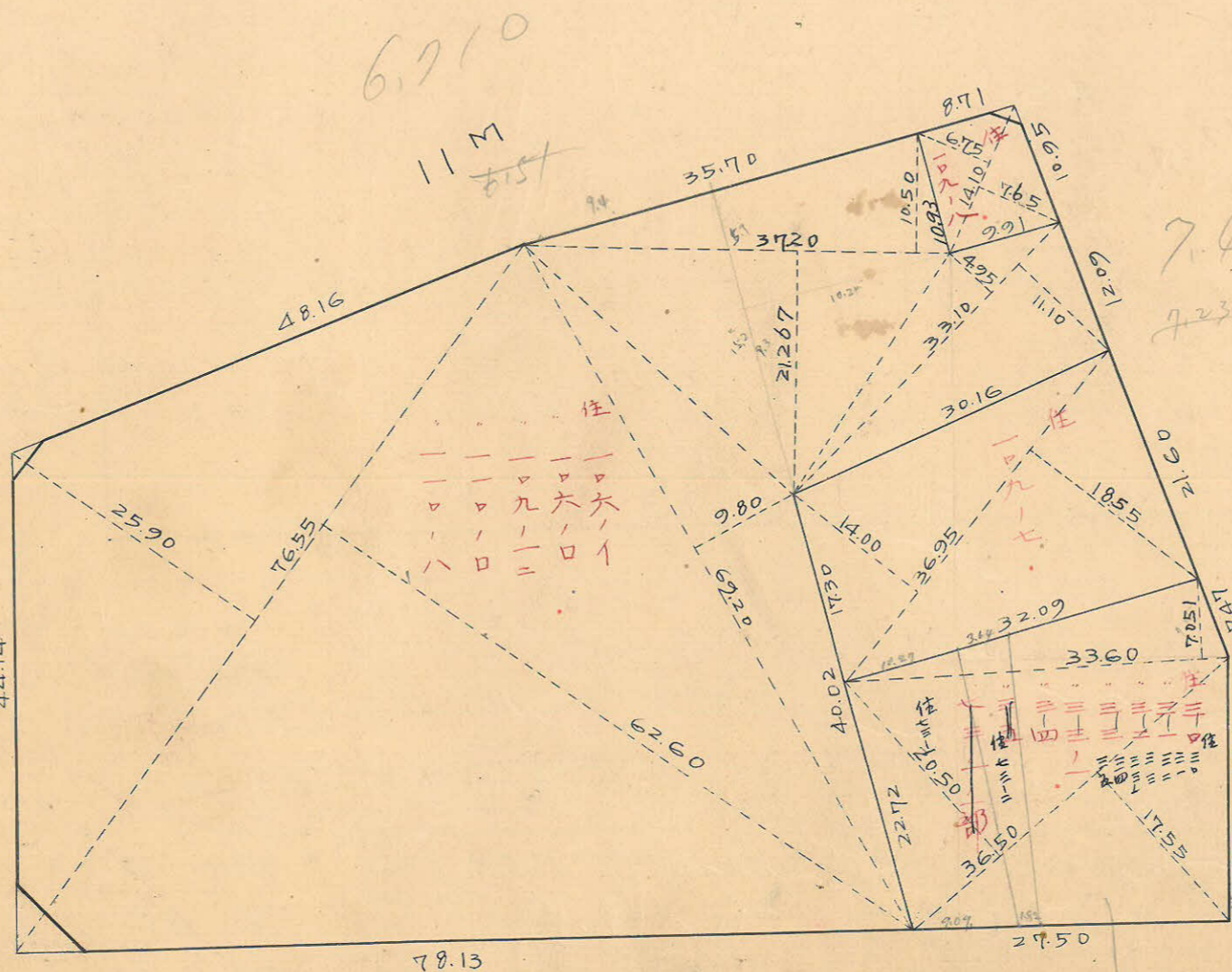

7.430

4.23

63

9.580

25M

9.21

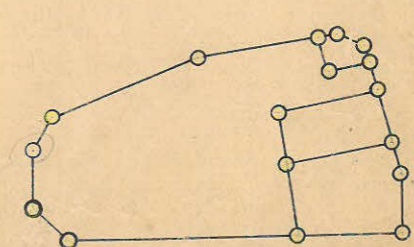

杭17本
口4

この図面等は、土地区画整理事業に関する参考資料として提供しています。
○図面等は換地処分時のものであり、現在の状況とは異なる場合があります。
○図面等によって、境界等が確定されるものではありません。

γ=200

この図面等は、土地区画整理事業に関する参考資料として提供しています。
 ○図面等は換地処分時のものであり、現在の状況とは異なる場合があります。
 ○図面等によって、境界等が確定されるものではありません。

34
35 Block 精後 1/1000

$\Delta \sec 21^{\circ}50' = 1.0773 \times 5.50 = 5.93$
 $\tan 21^{\circ}50' = 0.4006 \times 5.50 = 2.20$
 $\text{No.179 } x = 3.481677$
 $y = 232.568$
 $\Delta \sec 21^{\circ}50' = 1.0773 \times 5.50 = 5.93$
 $\tan 21^{\circ}50' = 0.4006 \times 5.50 = 2.20$
 $3.73m$

$\Delta \sec 0^{\circ}49' = 1.0001 \times 2.50 = 2.50$
 $\tan 0^{\circ}49' = 0.0143 \times 5.50 = 0.78$

$\text{No.163 } x = 3482.773$
 $y = 293.004$

$\Delta \sec 0^{\circ}49' = 1.0001 \times 5.50 = 5.50$
 $\tan 0^{\circ}49' = 0.0143 \times 12.50 = 0.18$
 $5.68m$

$\Delta \sec 5^{\circ}22' = 1.0044 \times 3.00 = 3.01$
 $\tan 5^{\circ}22' = 0.0939 \times 5.50 = 0.52$
 $\text{No.177 } x = 3.575127$
 $y = 199.096$

$\Delta \sec 5^{\circ}22' = 1.0044 \times 5.50 = 5.52$
 $\tan 5^{\circ}22' = 0.0939 \times 3.00 = 0.28$

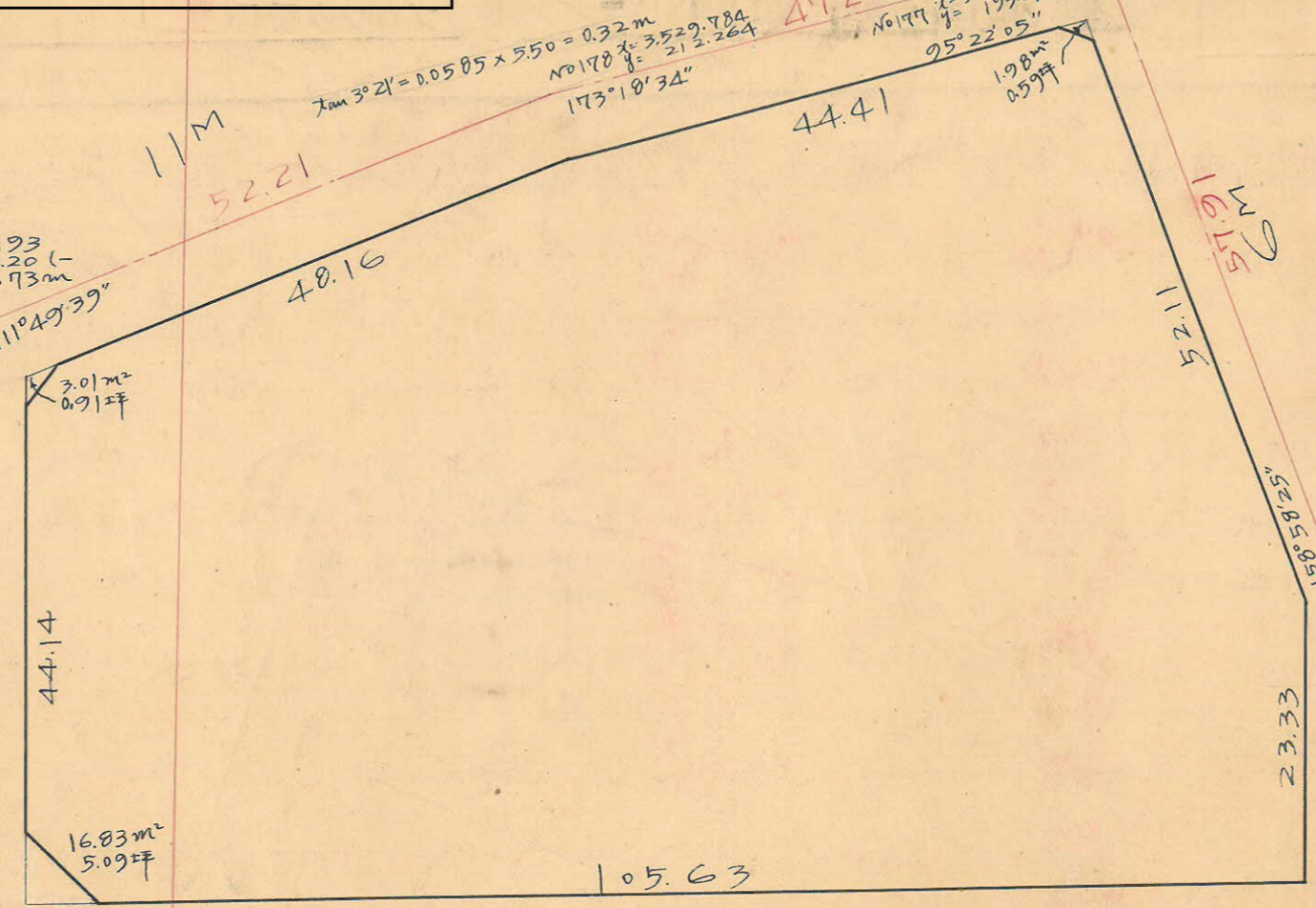

$\text{No.165 } x = 3.596.411$
 $y = 252.255$

$\Delta \sec 1^{\circ}20' = 1.0003 \times 12.50 = 12.50$
 $\tan 1^{\circ}20' = 0.0233 \times 3.00 = 0.07$
 $\text{No.164 } x = 3.596.750$
 $y = 289.2737$

$\Delta \sec 1^{\circ}20' = 1.0003 \times 3.00 = 3.00$
 $\tan 1^{\circ}20' = 0.0233 \times 12.50 = 0.29$

γ=300

内角	方位角	反方位	距離	真数		緯距	経距	修正		修正緯距	修正経距	倍横距	倍面積
				Co	sin			N	E				
89°~11'	90°~49'	S 89°~11' E	44.14	0.01425	0.99990	0.627	44.136		0.627	44.130		+ 44.130	- 27.758
111°~50'	158°~59'	S 21°~01' E	48.16	0.93348	0.95864	44.956	17.272		44.955	17.270		+ 105.530	- 4744.101
173°~19'	165°~40'	S 14°~20' E	44.41	0.96887	0.24756	43.028	10.994		43.027	10.993		+ 133.793	- 5756.711
95°~22'	250°~18'	S 70°~18' W	52.11	0.33710	0.94147	17.566		49.060			49.066	+ 95.72	- 1681.418
158°~58'	271°~20'	N 88°~40' W	23.33	0.02327	0.99973	0.543		23.324	0.543		23.327	+ 23.327	- 12.667
71°~20'	360°~00'	0	105.63	1.00000	0	105.63		105.634					
				106.173		106.179	72.402	72.384	106.177	106.177	72.393	72.393	-12.197.321/2

≒ 6,098.66 m²

合計面積 6,098.66 m² (x 0.3025 = 1,844.84坪) = 1,844.83 坪
 剪除面積 16.83 + 3.01 m² + 1.98 m² = 21.82 m² = 6.59 坪
 別込面積 6,076.84 m² = 1,838.24 坪

γ=3600