

課長	係長	測量士	係

(分筆前)
確定面積平面圖 $S = \frac{1}{600}$

ブロック番号 城西 42号
新地名 町 丁目

昭和 32年 11月 23日

34	45	48		
35	44	44	47	49
36	43	43	貯金局	文
37	42	42	51	
38	41	41	管理局	

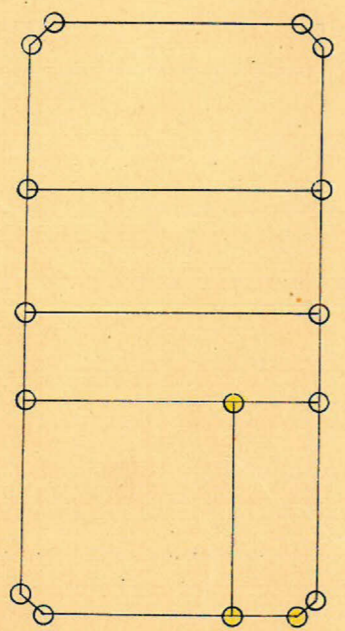

杭数 = 16
口数 = 5

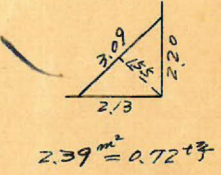
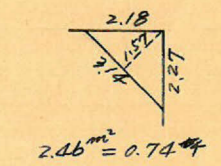
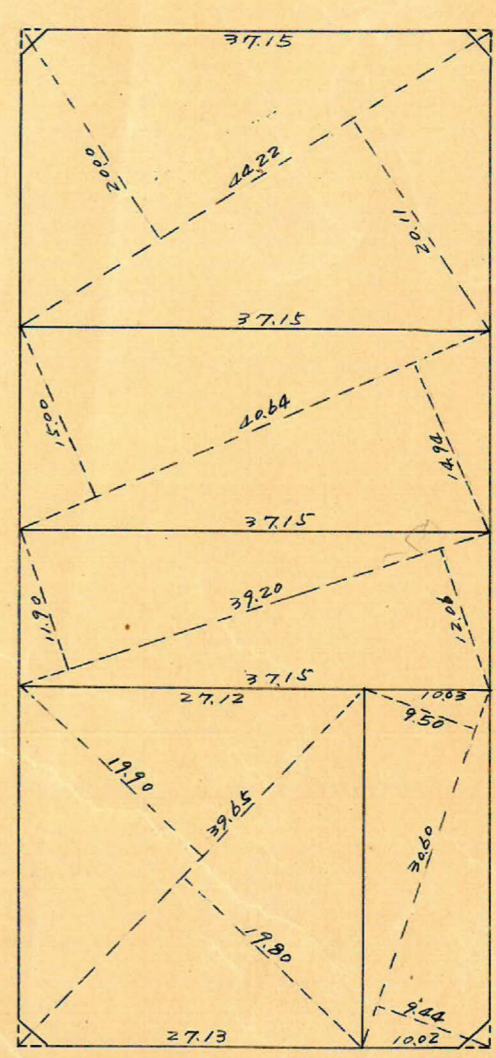
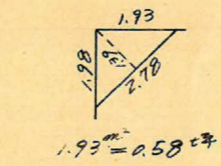
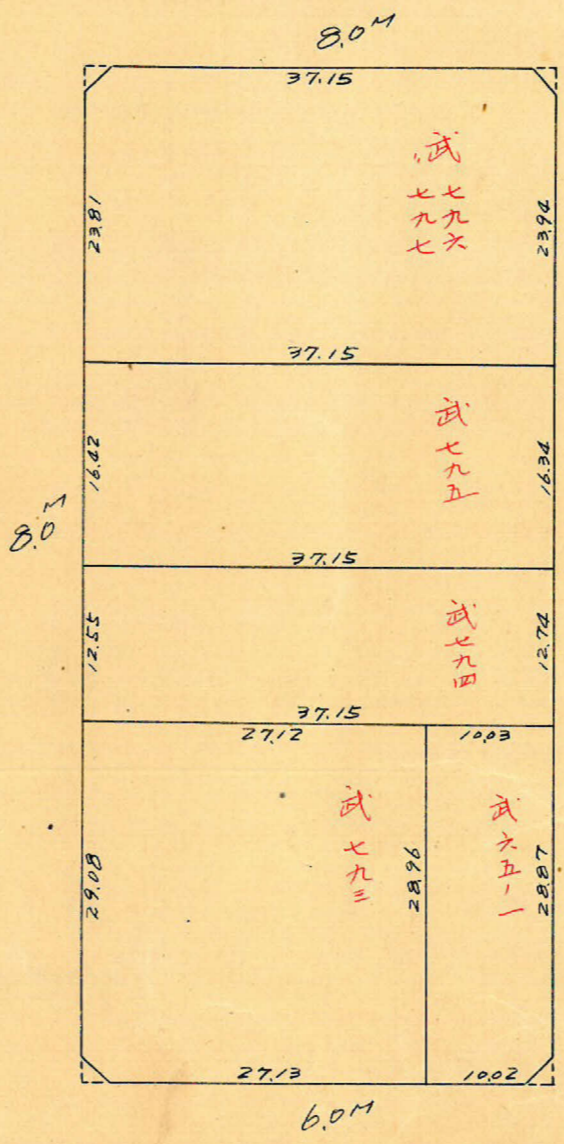

この図面等は、土地区画整理事業に関する参考資料として提供しています。
○図面等は換地処分時のものであり、現在の状況とは異なる場合があります。
○図面等によって、境界等が確定されるものではありません。

この図面等は、土地区画整理事業に関する参考資料として提供しています。
 ○図面等は換地処分時のものであり、現在の状況とは異なる場合があります。
 ○図面等によって、境界等が確定されるものではありません。

城西42プロット
 トラバ-精度 = $\frac{1}{22,000}$
 縮尺 = $\frac{1}{600}$



$$F_1 = \frac{1}{2} \{ (0.20 + 0.14) \times 82.03 \} = 13.945 \text{ m}^2$$

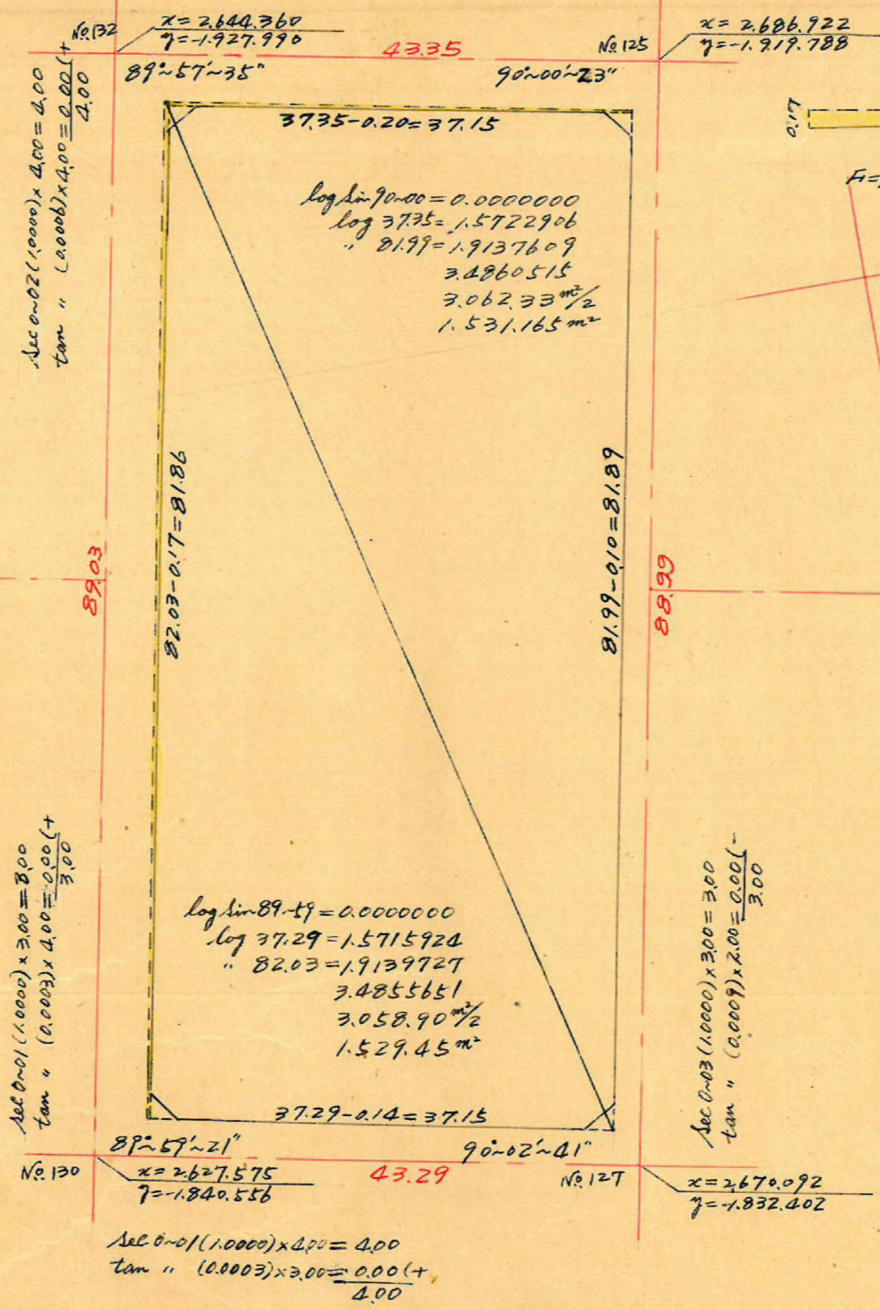

$$\begin{aligned} \log \sin 90.00 &= 0.000000 \\ \log 37.35 &= 1.5722906 \\ \therefore 81.99 &= 1.9137609 \\ &= 3.4860515 \\ &= 3.06233 \frac{\text{m}^2}{2} \\ &= 1.531.165 \text{ m}^2 \end{aligned}$$

$$\begin{aligned} \log \sin 89.59 &= 0.0000000 \\ \log 37.29 &= 1.5715920 \\ \therefore 82.03 &= 1.9139727 \\ &= 3.4855651 \\ &= 3.058.90 \frac{\text{m}^2}{2} \\ &= 1.529.45 \text{ m}^2 \end{aligned}$$

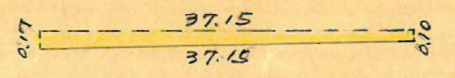

$$F_2 = \frac{1}{2} \{ (0.17 + 0.10) \times 37.15 \} = 5.015 \text{ m}^2$$

合計面積 = $1.531.165 + 1.529.45 - 13.945 - 5.015 = 3.041.66 \text{ m}^2$
 剪除面積 = $1.93 + 2.06 + 2.07 + 2.39 = 8.85 \text{ m}^2$
 割込面積 = 920.10 m^2
 合計面積 = 920.08 m^2
 割込面積 = 2.66 m^2
 合計面積 = 917.42 m^2

$y = -1.800$

$x = 2.600$

$y = -1.700$

$x = 2.700$

Sec 0-02 (1.0000) x 4.00 = 4.00
 tan " (0.0006) x 4.00 = 0.00 (+)

Sec 0-01 (1.0000) x 3.00 = 3.00
 tan " (0.0003) x 4.00 = 0.00 (+)

Sec 0-03 (1.0000) x 3.00 = 3.00
 tan " (0.0009) x 2.00 = 0.00 (-)

Sec 0-01 (1.0000) x 4.00 = 4.00
 tan " (0.0003) x 3.00 = 0.00 (+)

No. 132 $x = 2.644.360$
 $y = -1.927.990$

No. 125 $x = 2.626.722$
 $y = -1.919.788$

No. 120 $x = 2.627.575$
 $y = -1.840.556$

No. 127 $x = 2.670.092$
 $y = -1.832.402$