

課長	係長	測量士	係

(分筆前)  
**確定面積平面圖**  $S = \frac{1}{600}$

ブロック番号 城西 41号  
 新地名 町 丁目

昭和34年10月 日

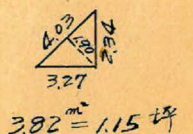
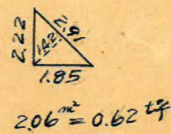
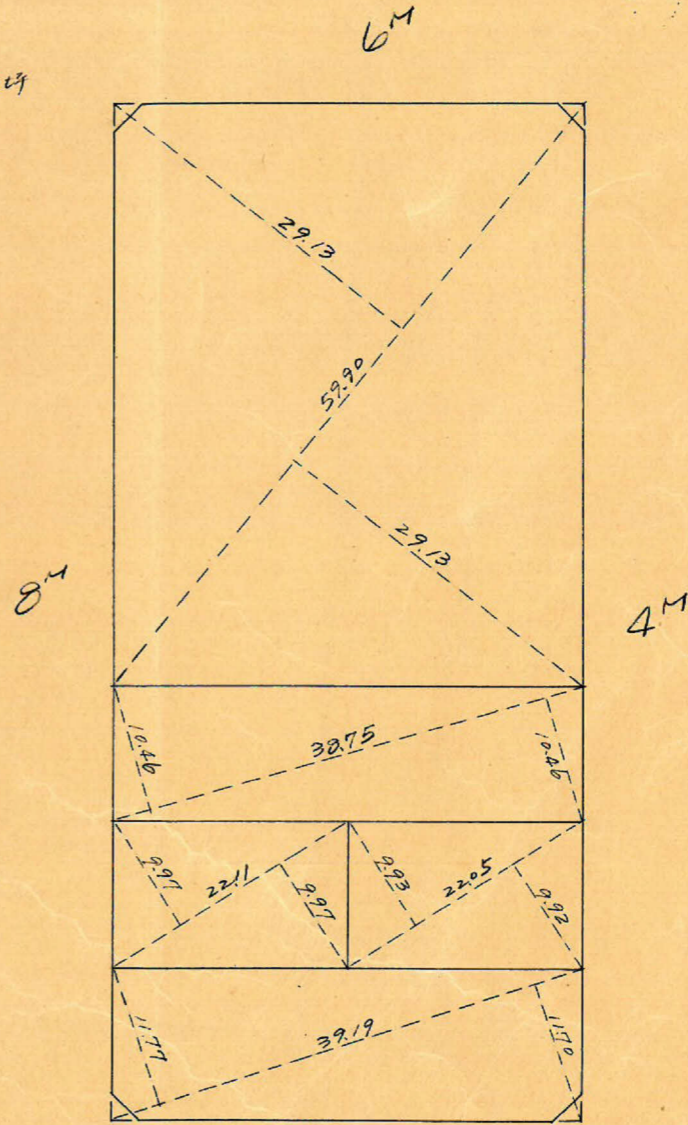
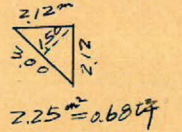
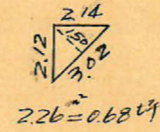
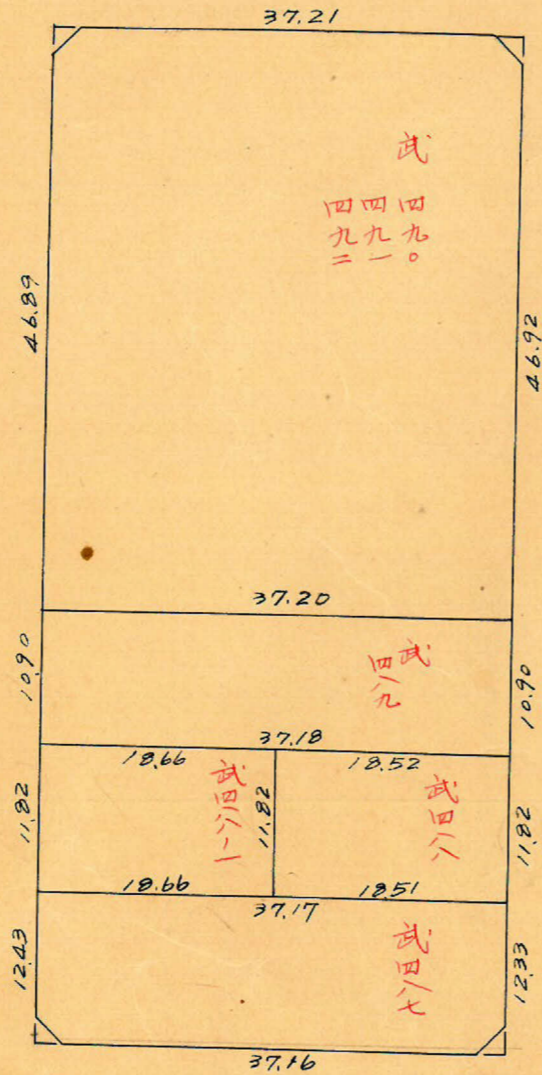
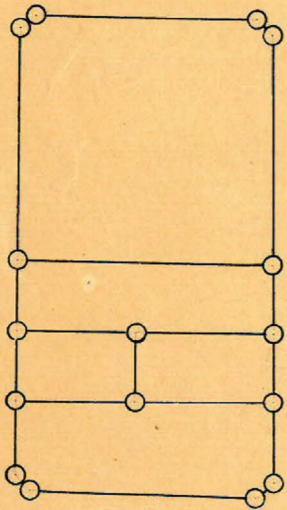
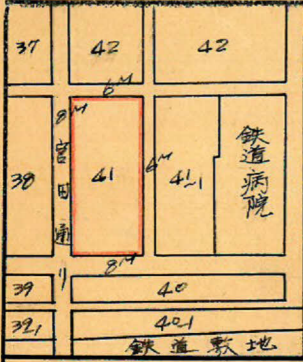

この図面等は、土地区画整理事業に関する参考資料として提供しています。  
 ○図面等は換地処分時のものであり、現在の状況とは異なる場合があります。  
 ○図面等によって、境界等が確定されるものではありません。



城西41カブ

トバ-精度 =  $\frac{1}{22,000}$

この図面等は、土地区画整理事業に関する参考資料として提供しています。  
 ○図面等は換地処分時のものであり、現在の状況とは異なる場合があります。  
 ○図面等によって、境界等が確定されるものではありません。

$\text{Sec } 0^{\circ}02' (1,0000) \times 4.00 = 4.00 \text{ m}$   
 $\tan 0^{\circ}02' (0.0006) \times 3.00 = 0.00 \text{ (-)}$   
 $4.00 \text{ m}$

$\text{Sec } 0^{\circ}03' (1,0000) \times 2.00 = 2.00 \text{ m}$   
 $\tan 0^{\circ}03' (0.0009) \times 3.00 = 0.00 \text{ (+)}$   
 $2.00 \text{ m}$

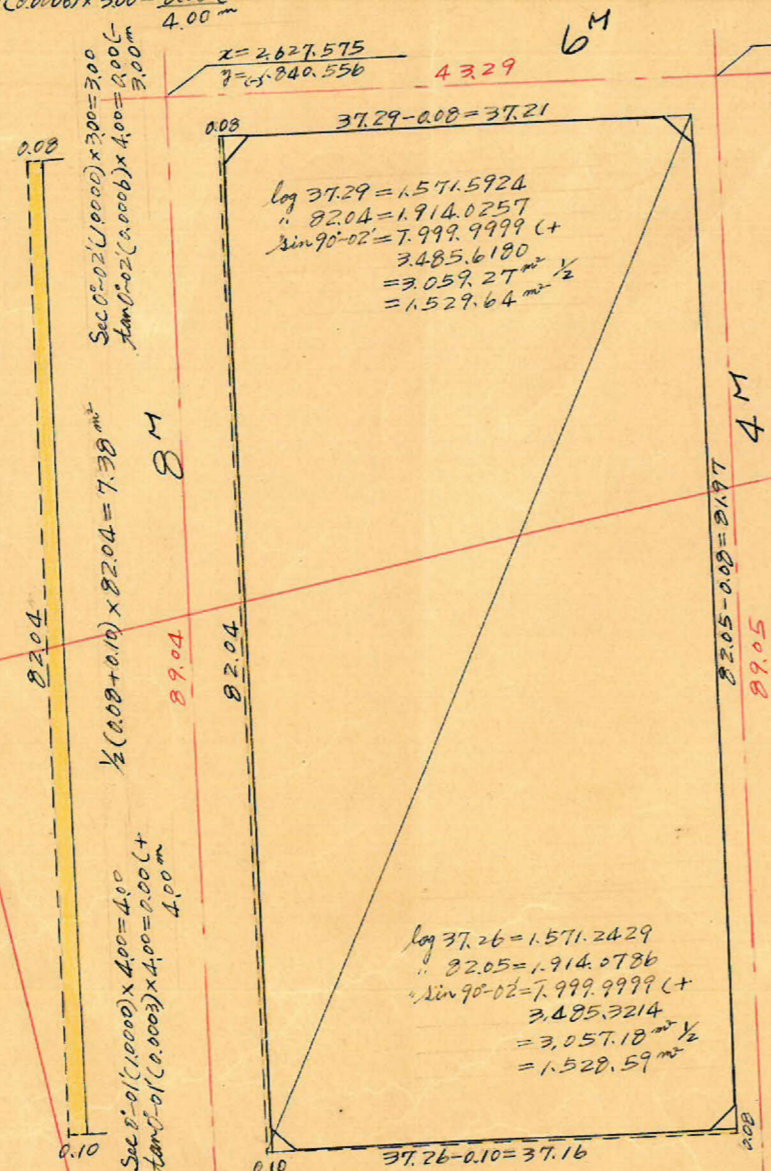

$\log 37.29 = 1.5715924$   
 $\log 82.04 = 1.9140257$   
 $\sin 90^{\circ}02' = 7.9999999 \text{ (+)}$   
 $3.4856180$   
 $= 3.05927 \text{ m}^2 \times \frac{1}{2}$   
 $= 1.52964 \text{ m}^2$

$\log 37.26 = 1.5712429$   
 $\log 82.05 = 1.9140786$   
 $\sin 90^{\circ}02' = 7.9999999 \text{ (+)}$   
 $3.4853214$   
 $= 3.05718 \text{ m}^2 \times \frac{1}{2}$   
 $= 1.52859 \text{ m}^2$

$\text{Sec } 0^{\circ}01' (1,0000) \times 4.00 = 4.00$   
 $\tan 0^{\circ}01' (0.0003) \times 4.00 = 0.00 \text{ (+)}$   
 $4.00 \text{ m}$

$\text{Sec } 0^{\circ}01' (1,0000) \times 2.00 = 2.00$   
 $\tan 0^{\circ}01' (0.0003) \times 4.00 = 0.00 \text{ (-)}$   
 $2.00 \text{ m}$

合計面積  $1.529.64 \text{ m}^2 + 1.528.59 \text{ m}^2 - 7.38 \text{ m}^2 - 1.49 \text{ m}^2 = 3,049.36 \text{ m}^2$   
 剪除面積  $2.26 + 2.25 + 2.06 + 3.82 = 10.39 \text{ m}^2$   
 割込面積  $(3,049.36 \times 0.3025 = 922.43) = 922.40 \text{ 坪}$   
 $(10.39 \times 3.14) = 3.13$   
 $= 919.27$