

課長	係長	測量士	係

(分筆前)
確定面積平面圖 $S = \frac{1}{600}$

ブロック番号 城 40 号
新地名 町 丁目

昭和27年 〇 月 14 日

この図面等は、土地区画整理事業に関する参考資料として提供しています。
○図面等は換地処分時のものであり、現在の状況とは異なる場合があります。
○図面等によって、境界等が確定されるものではありません。

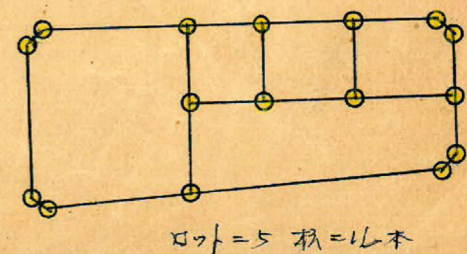
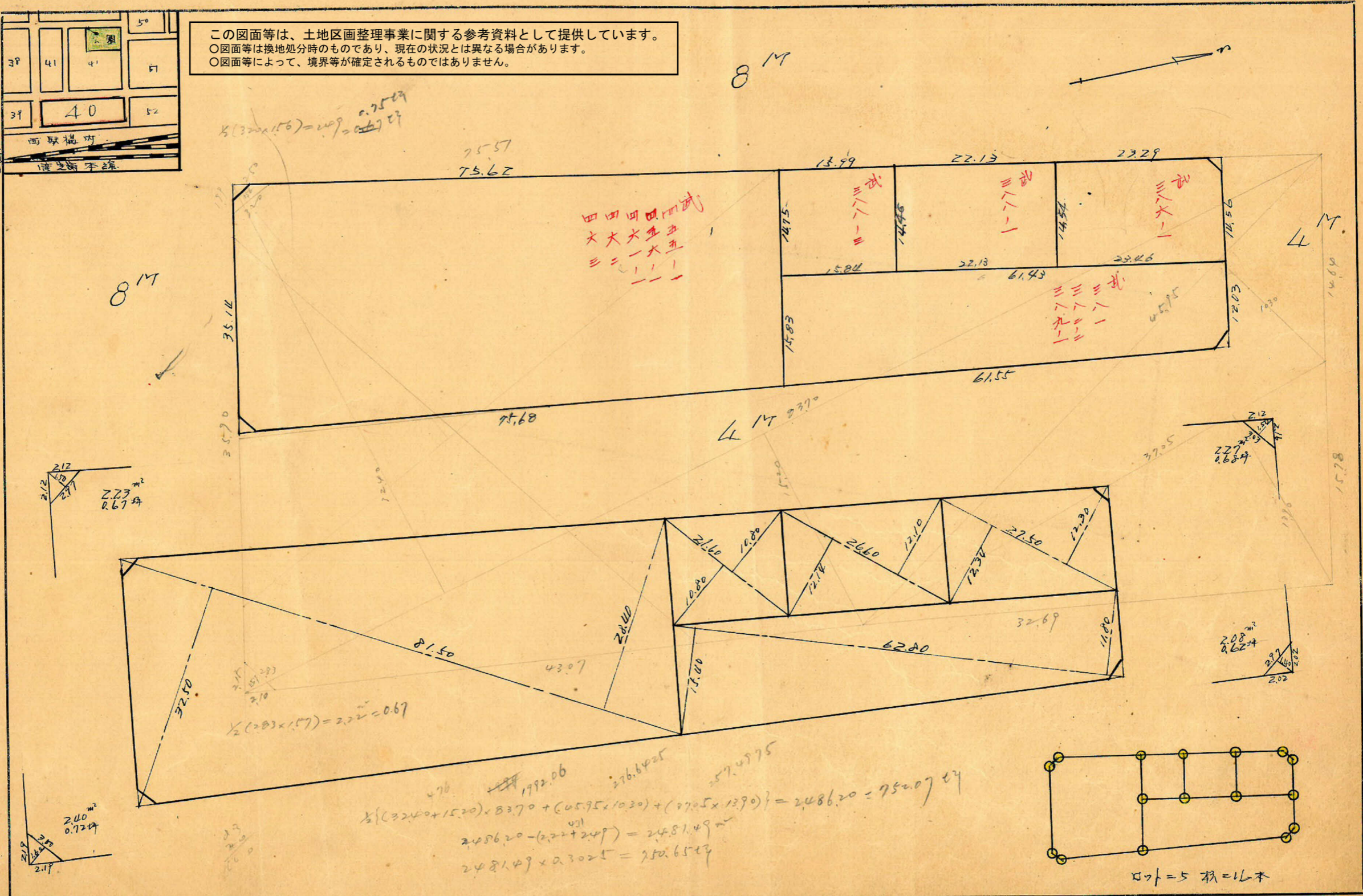
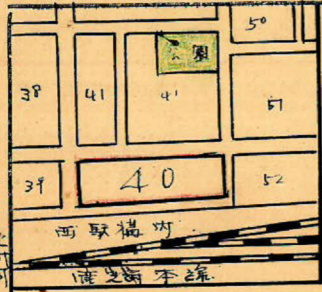

この図面等は、土地区画整理事業に関する参考資料として提供しています。
 ○図面等は換地処分時のものであり、現在の状況とは異なる場合があります。
 ○図面等によって、境界等が確定されるものではありません。

城西40BL 精度 = 1/21,500

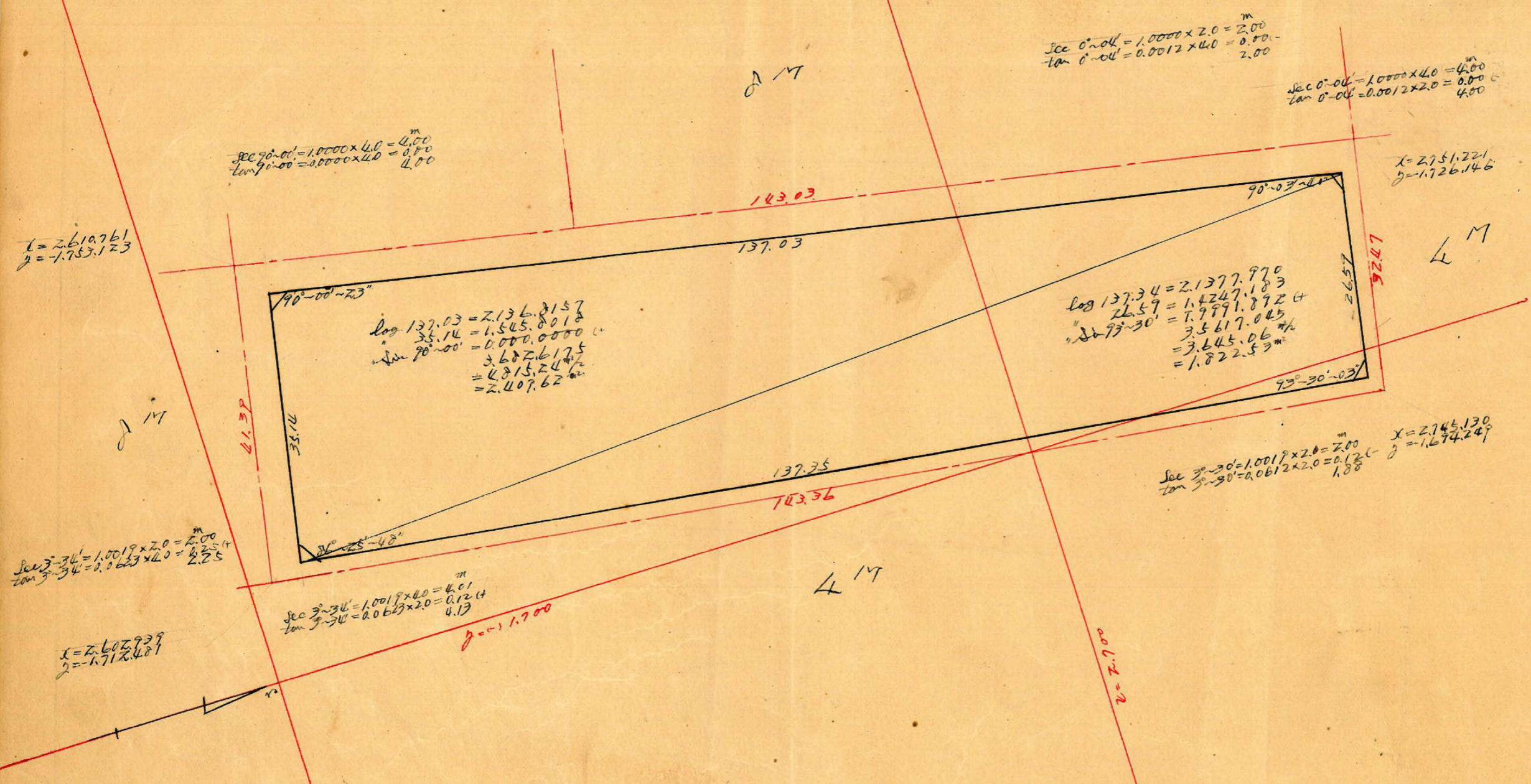

$$\begin{aligned} \sec 90^{\circ}-01' &= 1.0000 \times 4.0 = 4.00 \\ \tan 90^{\circ}-01' &= 0.0000 \times 4.0 = 0.00 \end{aligned}$$

$$\begin{aligned} \sec 0^{\circ}-04' &= 1.0000 \times 2.0 = 2.00 \\ \tan 0^{\circ}-04' &= 0.0012 \times 2.0 = 0.0024 \end{aligned}$$

$$\begin{aligned} \sec 0^{\circ}-04' &= 1.0000 \times 4.0 = 4.00 \\ \tan 0^{\circ}-04' &= 0.0012 \times 4.0 = 0.0048 \end{aligned}$$

$$\begin{aligned} x &= 2.610761 \\ y &= -1.753123 \end{aligned}$$

$$\begin{aligned} x &= 2.751221 \\ y &= -1.726146 \end{aligned}$$

$$\begin{aligned} \log 137.03 &= 2.1368157 \\ 35.14 &= 1.5458018 \\ \sin 90^{\circ}-01' &= 0.0000000 \\ 3.6826175 \\ &= 4.8152442 \\ &= 2.40762 \end{aligned}$$

$$\begin{aligned} \log 137.34 &= 2.1377970 \\ 26.59 &= 1.4247183 \\ \sin 93^{\circ}-30' &= 1.9991892 \\ 3.5617045 \\ &= 3.64506 \\ &= 1.82253 \end{aligned}$$

$$\begin{aligned} \sec 3^{\circ}-34' &= 1.0019 \times 2.0 = 2.0038 \\ \tan 3^{\circ}-34' &= 0.0623 \times 2.0 = 0.1246 \end{aligned}$$

$$\begin{aligned} \sec 3^{\circ}-30' &= 1.0019 \times 2.0 = 2.0038 \\ \tan 3^{\circ}-30' &= 0.0612 \times 2.0 = 0.1224 \end{aligned}$$

$$\begin{aligned} \sec 3^{\circ}-34' &= 1.0019 \times 4.0 = 4.0076 \\ \tan 3^{\circ}-34' &= 0.0623 \times 4.0 = 0.2492 \end{aligned}$$

$$\begin{aligned} x &= 2.602939 \\ y &= -1.712481 \end{aligned}$$

合計面積 $2.40762 + 1.82253 = 4.23015$ ($\times 0.3025 = 1.27964$)^坪 = 1.279.61^坪
 免除 " 8.98 ($\times 0.3025 = 2.71$)^坪 = 2.69^坪
 割込 " = 1.276.92^坪

2=2.6.6.00