

課	長	係	長	測	量	士	係

(分 筆 前)
 確定面積平面圖 $S = \frac{1}{600}$

ブロック番号 城 田 25 号

新地名 町 丁目

昭和 33年 4月 22日

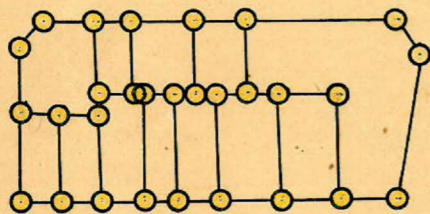
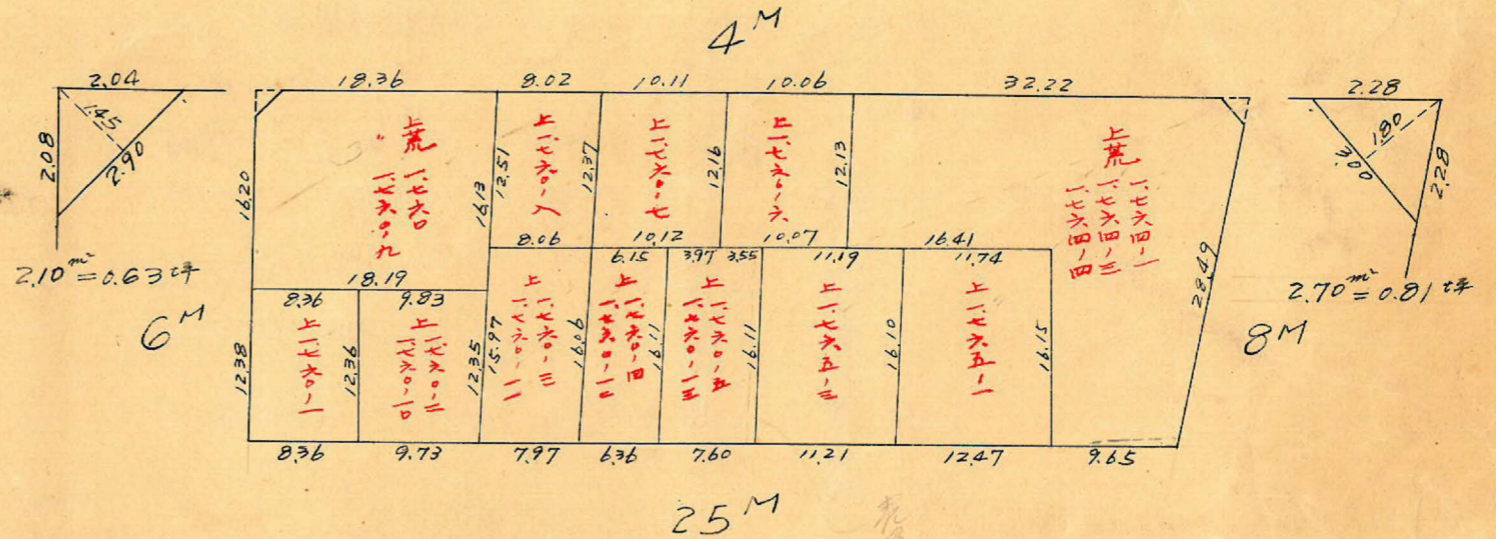
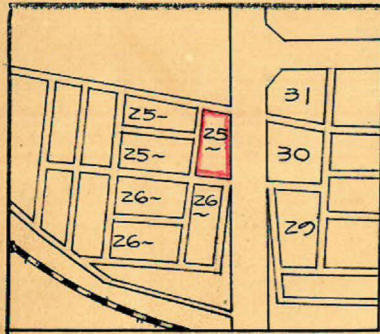

杭数 = 29
 口数 = 12

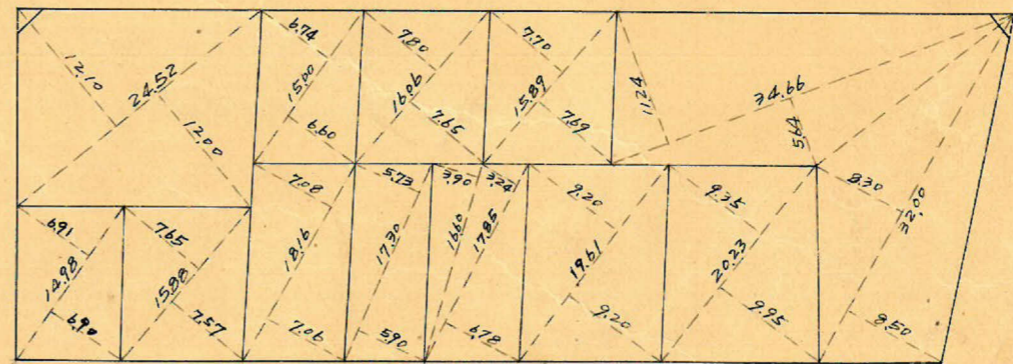

この図面等は、土地区画整理事業に関する参考資料として提供しています。
 ○図面等は換地処分時のものであり、現在の状況とは異なる場合があります。
 ○図面等によって、境界等が確定されるものではありません。

城西25プロ7
 トラバ精度 = 1/22000

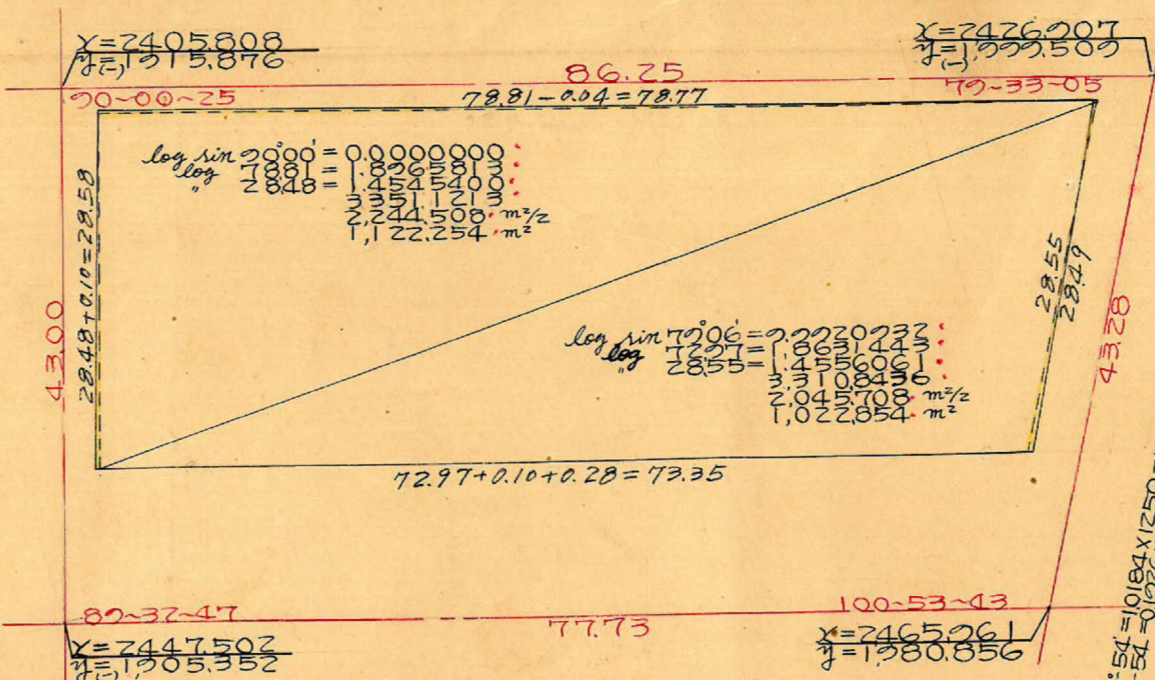
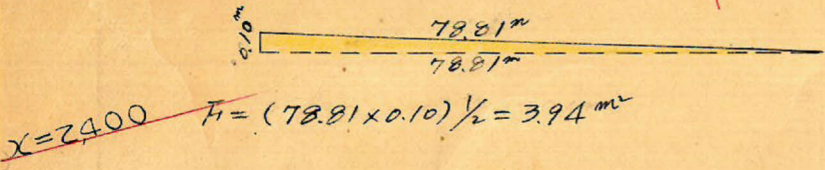

$\sec 0^{\circ}27' = 1.0000 \times 300 = 300$
 $\tan 0^{\circ}27' = 0.0079 \times 250 = 1.98$

25m

$\sec 10^{\circ}54' = 1.0184 \times 400 = 407$
 $\tan 10^{\circ}54' = 0.1926 \times 250 = 48.15$

$AC = \sqrt{0.04^2 + 3.57^2} - 2 \times 0.04 \times 3.57 \times \cos 79^{\circ}33'$
 $= \sqrt{0.04^2 + 3.57^2} - 2 \times 0.04 \times 3.57 \times 0.18138 = 3.56 \text{ m}$
 $F_1 = (3.57 \times 0.04) / 2 = 0.07 \text{ m}^2$

$CE = \sqrt{0.28^2 + 24.98^2} - 2 \times 0.28 \times 24.98 \times \cos 79^{\circ}06'$
 $= \sqrt{0.28^2 + 24.98^2} - 2 \times 0.28 \times 24.98 \times 0.18910 = 24.93 \text{ m}$
 $F_2 = (24.98 \times 0.28) / 2 = 3.50 \text{ m}^2$

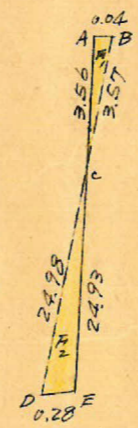

合計面積 $1.122.25 + 1.022.85 + 3.94 + 1.42 + 3.50 - 0.07 = 2.153.89 \text{ m}^2$
 剪除面積 $2.10 + 2.70 = 4.80 \text{ m}^2$
 割込面積 651.49 m^2
 $4.80 \times 0.3025 = 1.45 \text{ m}^2$
 $651.49 - 1.45 = 650.05 \text{ m}^2$

この図面等は、土地区画整理事業に関する参考資料として提供しています。
 ○図面等は換地処分時のものであり、現在の状況とは異なる場合があります。
 ○図面等によって、境界等が確定されるものではありません。

0002 = 1/2000