

課長	係長	測量士	係

(分筆前)  
 確定面積平面図  $S = \frac{1}{600}$

ブロック番号 城西 45-2号

新地名  
 町 丁目  
 年 月 日

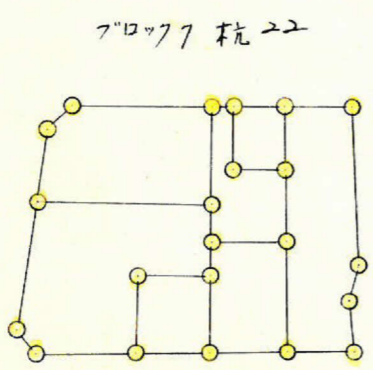
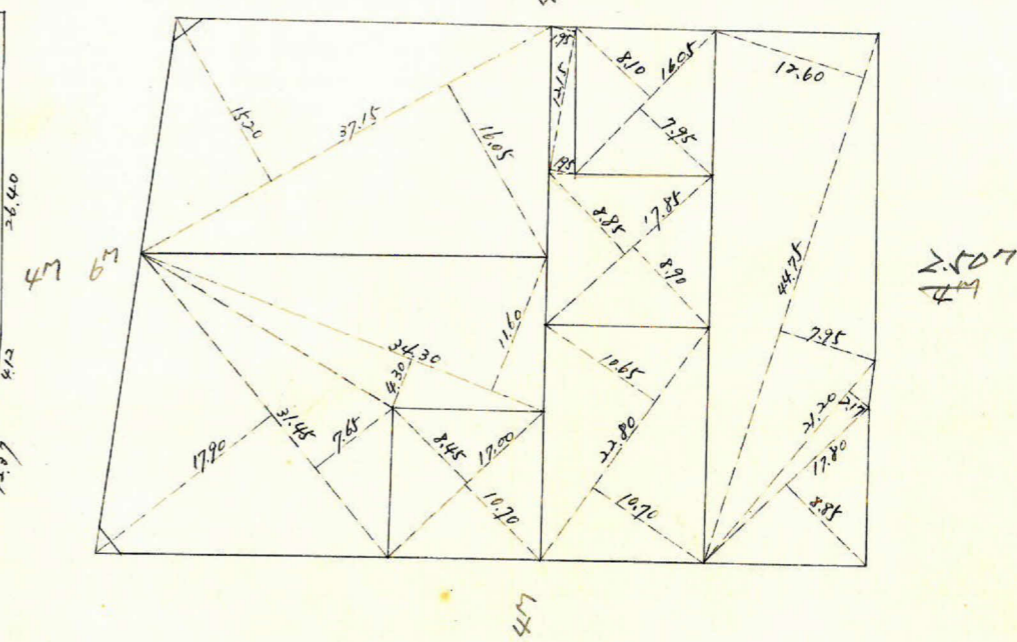
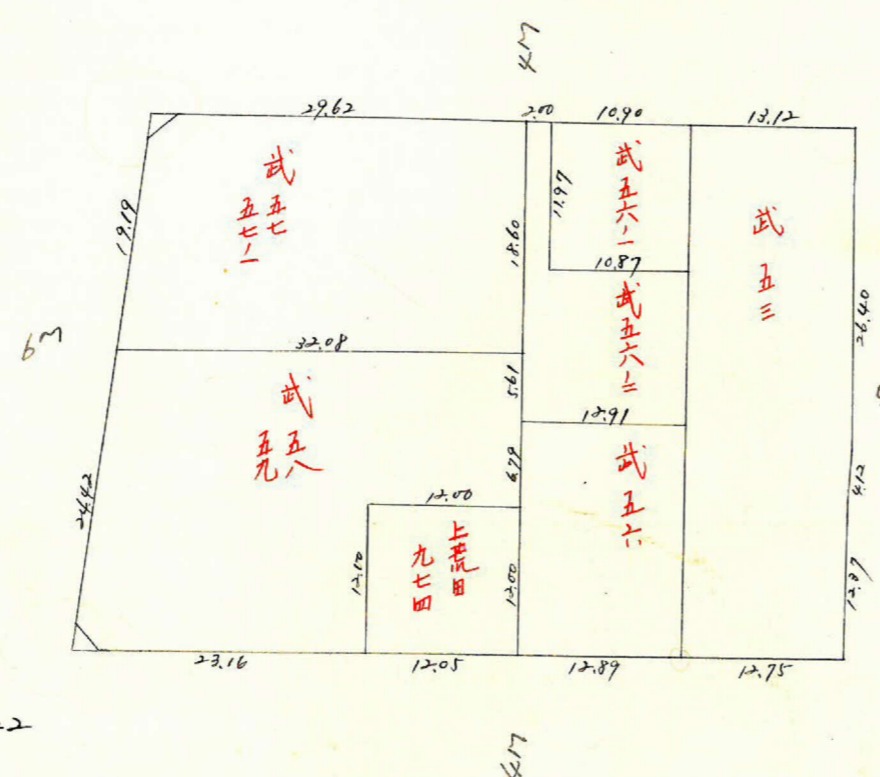
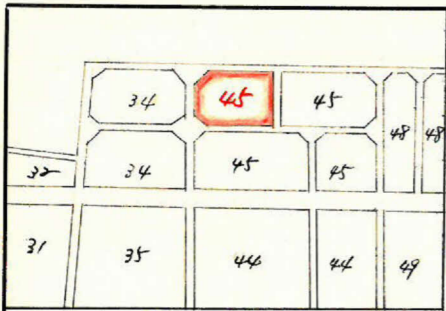

この図面等は、土地区画整理事業に関する参考資料として提供しています。  
 ○図面等は換地処分時のものであり、現在の状況とは異なる場合があります。  
 ○図面等によって、境界等が確定されるものではありません。

城西 457"口77 縮尺 1/600

x = 27.00

$\sec 7^{\circ}-14' = 1.0080 \times 1.59 = 1.60$   
 $\tan 7^{\circ}-14' = 0.1269 \times 1.59 = 0.20$   
 $\sqrt{55.63^2 + 0.49^2} = 55.63$   
 $\sec 0^{\circ}-38' = 1.0000 \times 1.10 = 1.10$   
 $\tan 0^{\circ}-38' = 0.0110 \times 1.10 = 0.01$

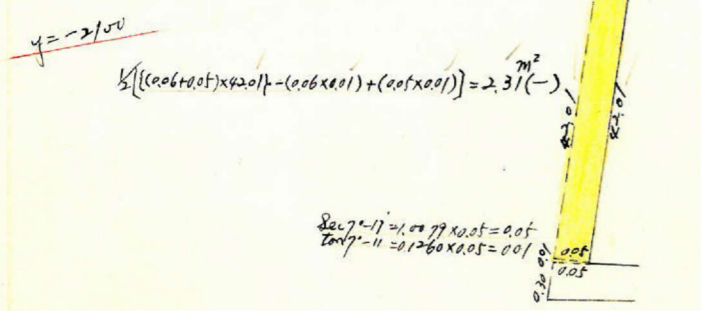
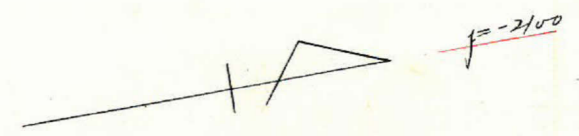
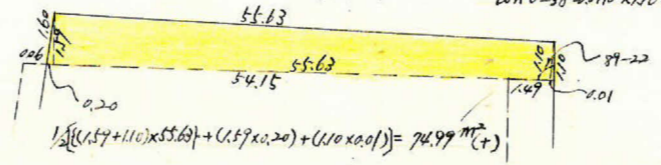

$\sec 7^{\circ}-17' = 1.0077 \times 0.05 = 0.05$   
 $\tan 7^{\circ}-17' = 0.1260 \times 0.05 = 0.01$

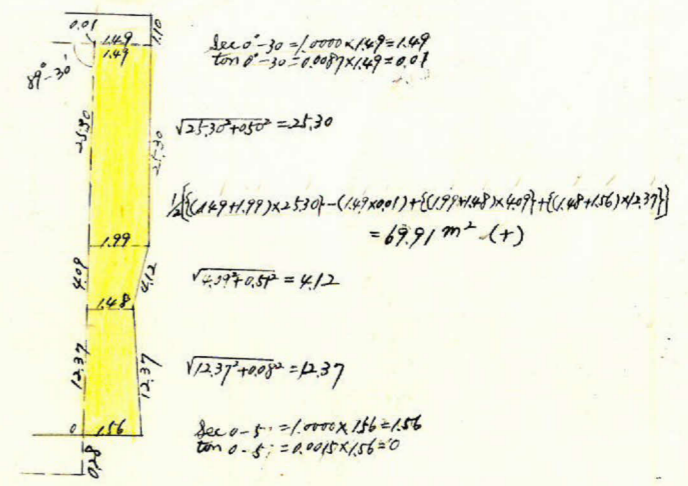
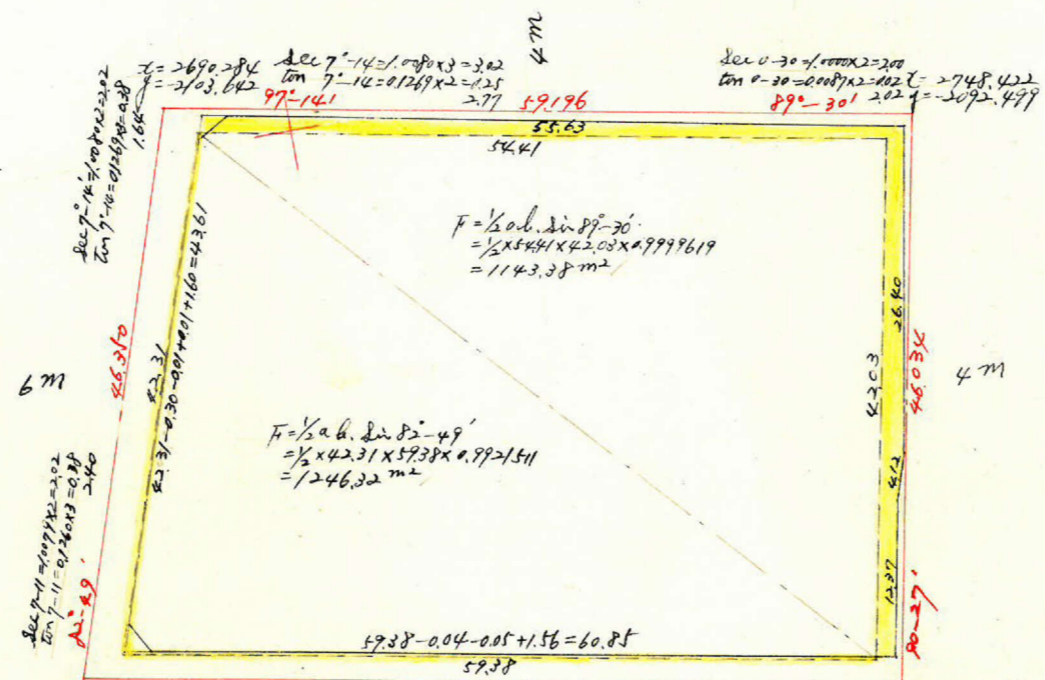

$\sec 7^{\circ}-11' = 1.0077 \times 2.00 = 2.02$   
 $\tan 7^{\circ}-11' = 0.1260 \times 2.00 = 0.25$   
 $\sec 0^{\circ}-37' = 1.0000 \times 2.00 = 2.00$   
 $\tan 0^{\circ}-37' = 0.0110 \times 2.00 = 0.02$

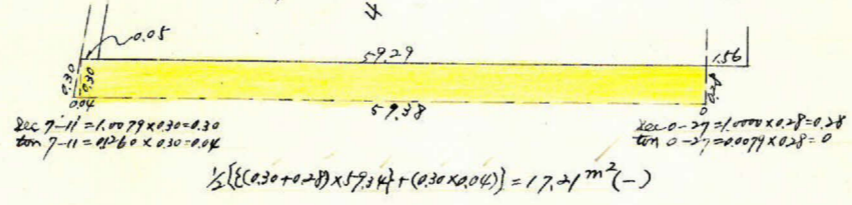

合計面積  $1143.38 \text{ m}^2 + 1246.32 \text{ m}^2 + 69.91 \text{ m}^2 - 17.21 \text{ m}^2 - 2.31 \text{ m}^2 + 74.99 \text{ m}^2 = 2515.08 \text{ m}^2$   
 前除  $2515.08 \text{ m}^2 \times 0.3025 = 760.81 \text{ m}^2 = 760.78 \text{ m}^2$   
 割込  $4.36 \text{ m}^2 \times 0.3025 = 1.31 \text{ m}^2 = 1.31 \text{ m}^2$   
 $759.47 \text{ m}^2$

この図面等は、土地区画整理事業に関する参考資料として提供しています。  
 ○図面等は換地処分時のものであり、現在の状況とは異なる場合があります。  
 ○図面等によって、境界等が確定されるものではありません。