

課長	係長	測量士	係

(分筆前)  
確定面積平面圖 S=1

ブロック番号 **第 154 号**

新地名 町 丁目

昭 27 年 3 月 15 日

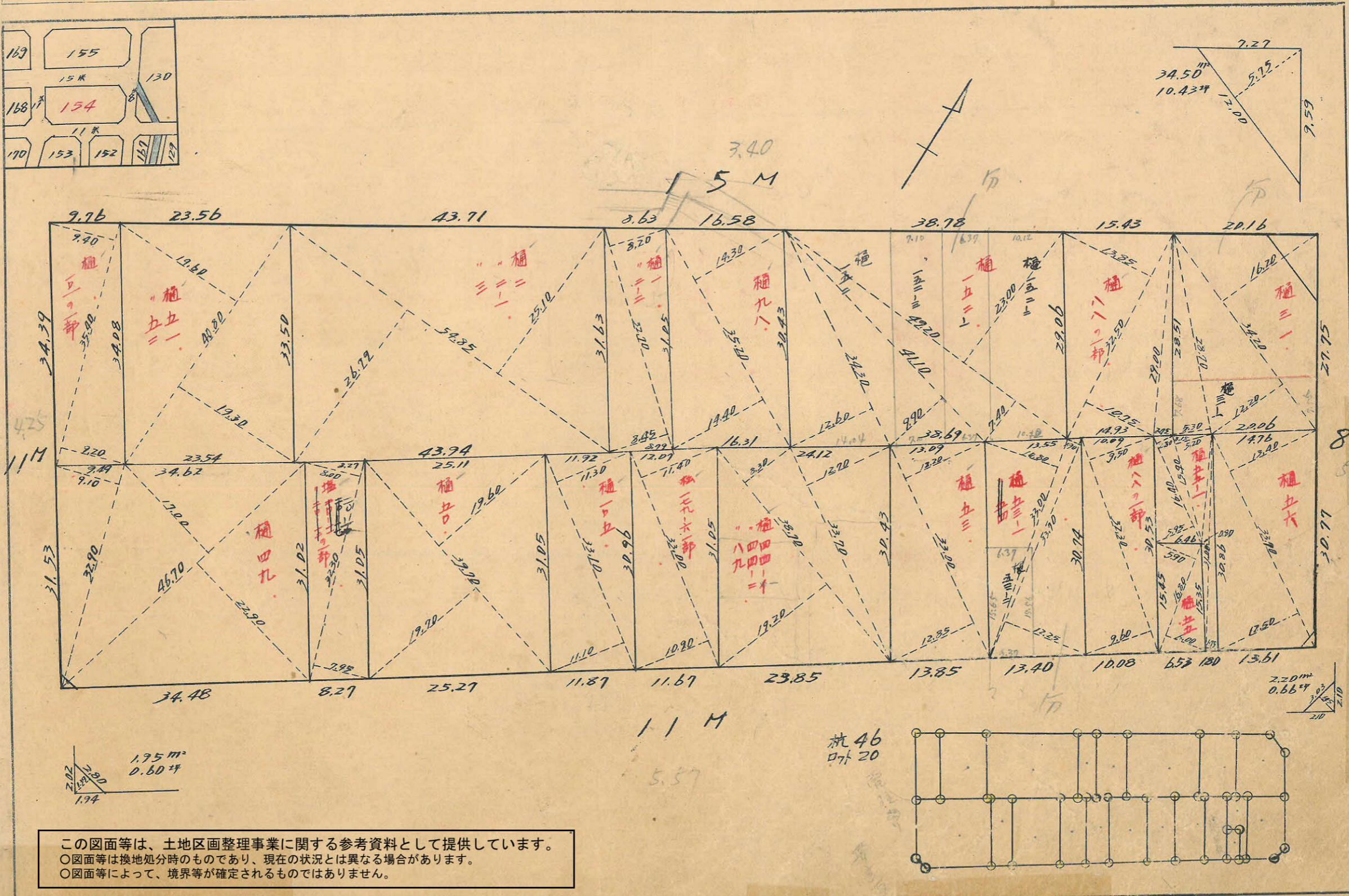
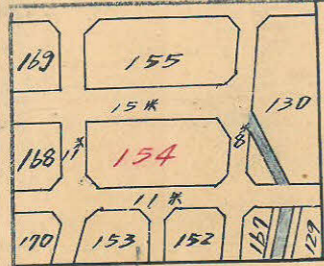

この図面等は、土地区画整理事業に関する参考資料として提供しています。  
○図面等は換地処分時のものであり、現在の状況とは異なる場合があります。  
○図面等によって、境界等が確定されるものではありません。



城南 154 BL

15M

精度

$\sec 1^{\circ}33' = 1.0004 \times 5.5 = 5.50$   
 $\tan 1^{\circ}33' = 0.0271 \times 7.5 = 0.203$   
 $x = 3239.576$   
 $y = -469.114$

$\sec 0^{\circ}17' = 1.0000 \times 4.0 = 4.00$   
 $\tan 0^{\circ}17' = 0.0049 \times 7.5 = 0.04$   
 $x = 3324.806$   
 $y = -303.395$

88°-26'-34"

89°-43'-11"

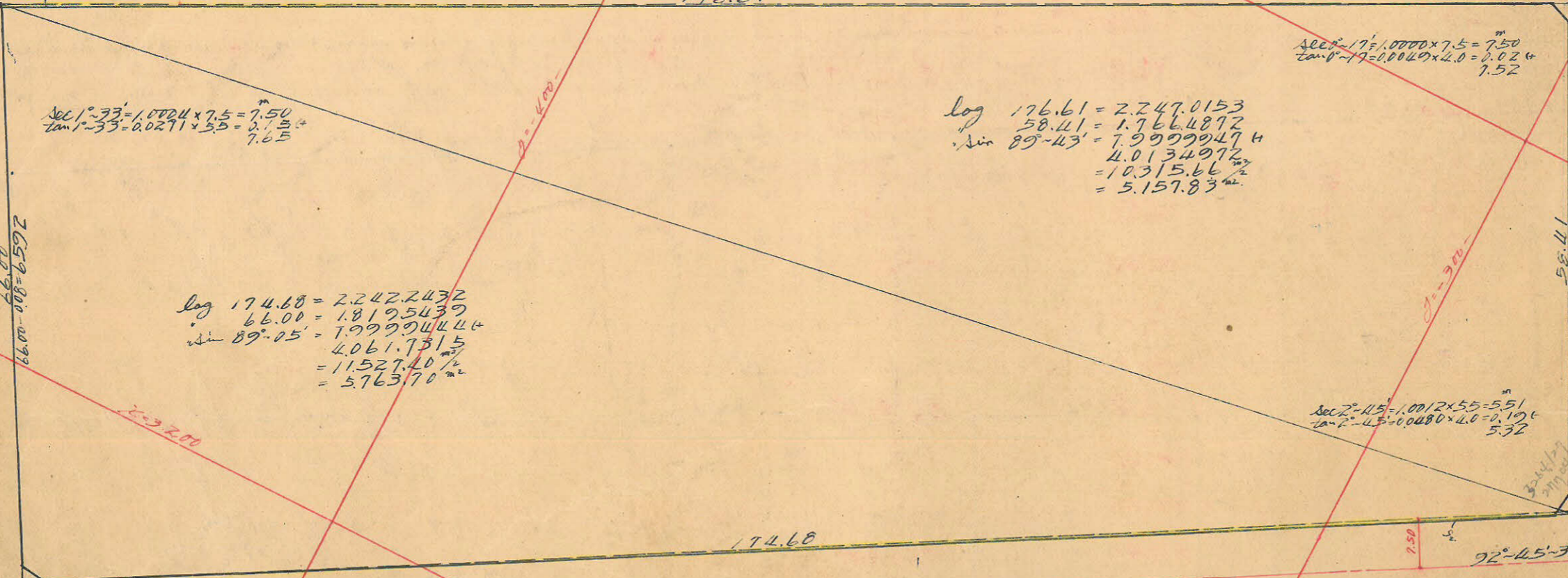

$\sec 1^{\circ}33' = 1.0004 \times 7.5 = 7.50$   
 $\tan 1^{\circ}33' = 0.0271 \times 3.3 = 0.090$

$\sec 0^{\circ}17' = 1.0000 \times 7.5 = 7.50$   
 $\tan 0^{\circ}17' = 0.0049 \times 2.0 = 0.01$

$\log 176.61 = 2.2470153$   
 $58.41 = 1.7664872$   
 $\sin 89^{\circ}43' = 7.99999474$   
 $4.0134972$   
 $= 10315.66$   
 $= 5.15783$

$\log 174.68 = 2.2422432$   
 $66.00 = 1.8195439$   
 $\sin 89^{\circ}05' = 7.999994444$   
 $4.0617315$   
 $= 11527.40$   
 $= 5.76370$

$\sec 2^{\circ}45' = 1.0012 \times 5.5 = 5.51$   
 $\tan 2^{\circ}45' = 0.0480 \times 4.0 = 0.192$   
 $5.32$

89°-04'-42"

$\sec 2^{\circ}45' = 1.0012 \times 4.00 = 4.00$   
 $\tan 2^{\circ}45' = 0.0480 \times 3.75 = 0.180$   
 $3.74$

$\sec 0^{\circ}55' = 1.0001 \times 5.5 = 5.50$   
 $\tan 0^{\circ}55' = 0.0160 \times 5.5 = 0.088$   
 $5.59$

$x = 3170.119$   
 $y = -430.971$

$x = 3261.203$   
 $y = -271.117$

$\sec 1^{\circ}33' = 0.0271 \times 0.08 = 0.002$   
 $\cos 1^{\circ}33' = 0.9996 \times 0.08 = 0.08$

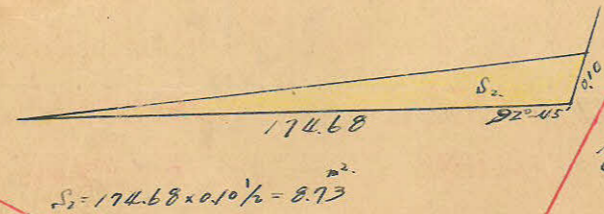
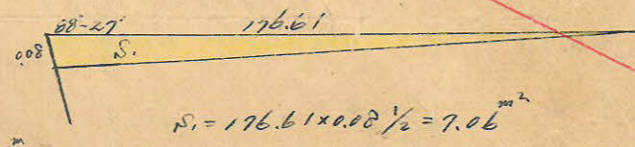

$\sin 2^{\circ}45' = 0.0480 \times 0.10 = 0.0048$   
 $\cos 2^{\circ}45' = 0.9988 \times 0.10 = 0.10$

合計面積 =  $5.15783 + 5.76370 + 8.73 - 7.06 = 10.92320$  (x0.3025 = 3.30426) = 3.30418  
 剪除 "  $34.50 + 2.20 + 1.95 = 38.65$  x0.3025 (11.69) = 11.69  
 ブロック " 10.88455 3292.49  
 割地 " 10.88455 3292.49

この図面等は、土地区画整理事業に関する参考資料として提供しています。  
 ○図面等は換地処分時のものであり、現在の状況とは異なる場合があります。  
 ○図面等によって、境界等が確定されるものではありません。