

課長	係長	測量士	係

(分筆前)
確定面積平面圖 $S = \frac{1}{600}$

ブロック番号 中興 43号

新地名 町 丁目

29年 2月 23日

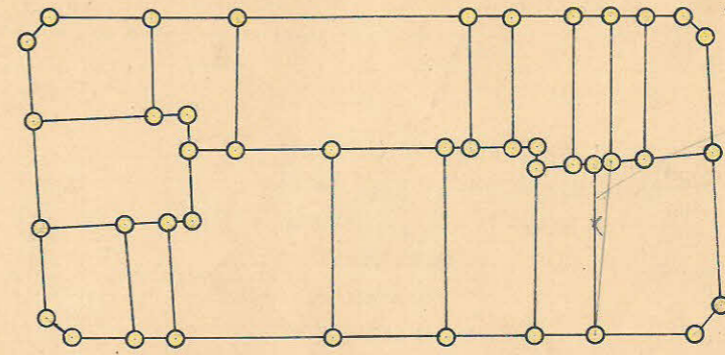
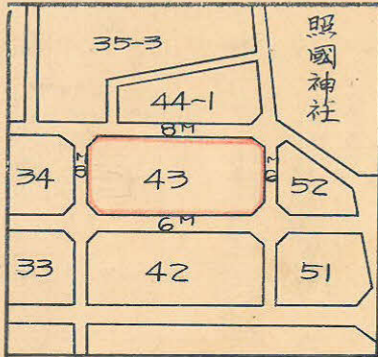

杭=41
口ツ=16

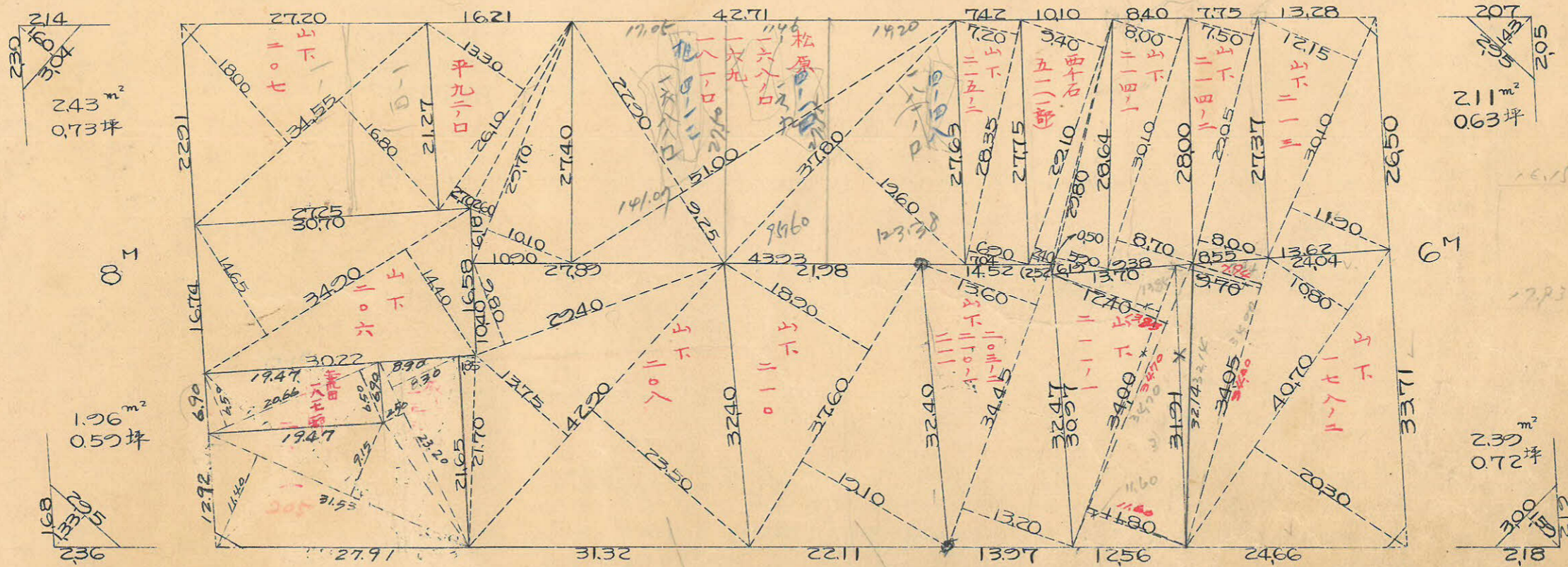

この図面等は、土地区画整理事業に関する参考資料として提供しています。
 ○図面等は換地処分時のものであり、現在の状況とは異なる場合があります。
 ○図面等によって、境界等が確定されるものではありません。

中央43B

$$\sec 3^{\circ}26' = 1.0018 \times 400 = 401^m$$

$$\tan 3^{\circ}26' = 0.0600 \times 400 = 0.240$$

$$\frac{0.240}{4.25^m}$$

$$\sec 2^{\circ}53' = 1.0013 \times 300 = 300^m$$

$$\tan 2^{\circ}53' = 0.0504 \times 400 = 0.2016$$

$$\frac{0.2016}{2.80^m}$$

№38

$$X=3252.523$$

$$Y=872.851$$

$$86^{\circ}34'00''$$

№37

$$X=4012.499$$

$$Y=748.929$$

$$92^{\circ}53'00''$$

$$137.67 + 24.5 = 140.12$$

133.07

$$\log \sin 86^{\circ}34' = 9.9992198$$

$$\log 52.47 = 1.71942979$$

$$\log 133.07 = 2.1240802$$

$$= 3.8975979$$

$$= 7.899469 \text{ m}^2/2$$

$$= 3949.73 \text{ m}^2$$

$$\log \sin 86^{\circ}47' = 9.9993152$$

$$\log 132.53 = 2.1223142$$

$$\log 60.21 = 1.7796686$$

$$= 3.9012980$$

$$= 7.96706 \text{ m}^2/2$$

$$= 3983.53 \text{ m}^2$$

00.7

66.47

№51

$$\sec 3^{\circ}46' = 1.0022 \times 300 = 301^m$$

$$\tan 3^{\circ}46' = 0.0658 \times 400 = 0.2632$$

$$\frac{0.2632}{2.75^m}$$

№51

$$93^{\circ}45'33''$$

$$X=3894.534$$

$$Y=840.363$$

$$\sec 3^{\circ}46' = 1.0022 \times 400 = 401^m$$

$$\tan 3^{\circ}46' = 0.0658 \times 300 = 0.2016$$

$$\frac{0.2016}{3.81^m}$$

132.53

139.51

6M

№49

$$86^{\circ}47'27''$$

$$X=3254.526$$

$$Y=714.442$$

66.01 + 2.3 = 67.24

12.09

№50

$$\sec 2^{\circ}53' = 1.0013 \times 400 = 401^m$$

$$\tan 2^{\circ}53' = 0.0504 \times 300 = 0.1512$$

$$\frac{0.1512}{3.86^m}$$

№49

$$\sec 3^{\circ}13' = 1.0016 \times 300 = 300^m$$

$$\tan 3^{\circ}13' = 0.0562 \times 300 = 0.1716$$

$$\frac{0.1716}{3.17^m}$$

合計面積 $3949.73 + 3983.53 = 7933.26 \text{ m}^2$
 $(\times 0.3025 = 2399.81) = 2399.73 \text{ 坪}$
 前除面積 $243 + 1.96 + 2.11 + 2.39 = 8.89 \text{ m}^2$
 $(\times 0.3025 = 2.68) = 2.67 \text{ 坪}$
 別込面積 7924.37 m^2
 $(\times 0.3025 = 2397.06) = 2397.06 \text{ 坪}$

この図面等は、土地区画整理事業に関する参考資料として提供しています。
 ○図面等は換地処分時のものであり、現在の状況とは異なる場合があります。
 ○図面等によって、境界等が確定されるものではありません。

Y=47800

Y=4700