

課	長	係	長	測量士	係

確定面積平面圖 $S = \frac{1}{600}$

ブロック番号 鴨池 92号

新地名 町 丁目
年 月 日

この図面等は、土地区画整理事業に関する参考資料として提供しています。
 ○図面等は換地処分時のものであり、現在の状況とは異なる場合があります。
 ○図面等によって、境界等が確定されるものではありません。

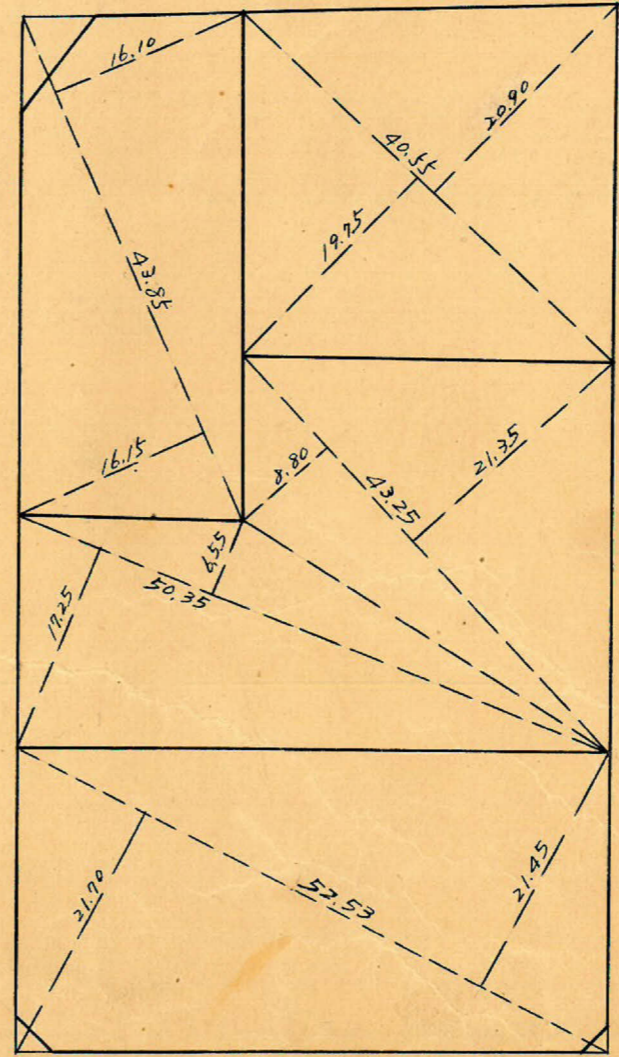
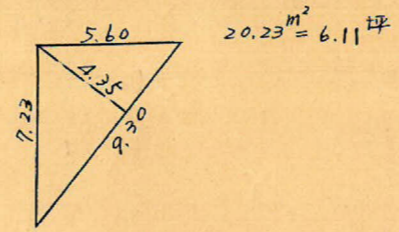
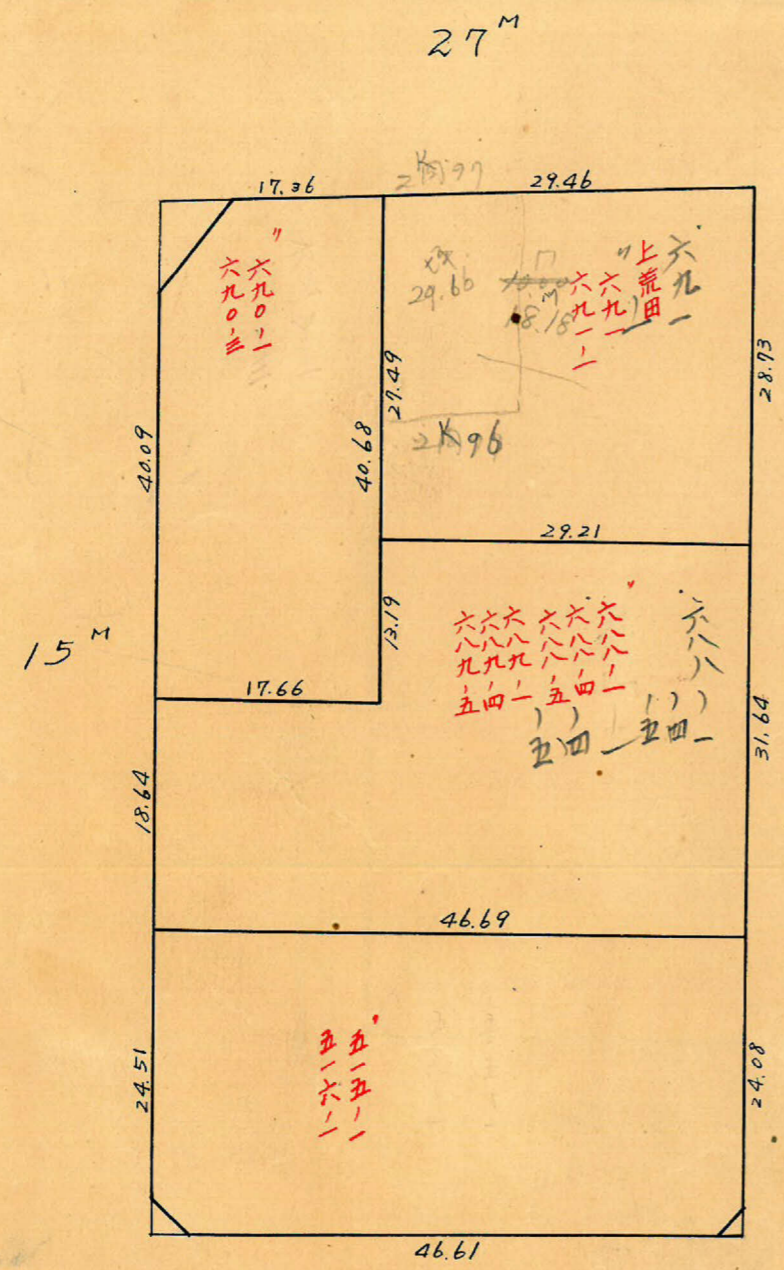

ロット 4
杭 14

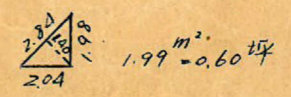
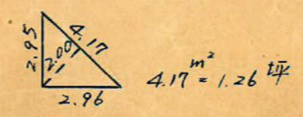
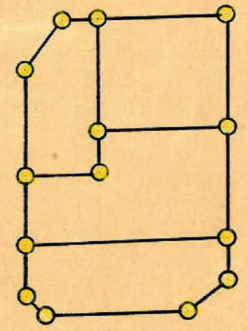

92B トラバ-精度 1/9500

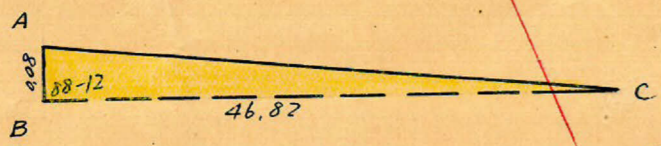

$$AC = \sqrt{46.82^2 + 0.08^2 - 2 \times 46.82 \times 0.08 \times \cos 88-12} = 46.82 \text{ m}$$

$$\text{面積} = \frac{1}{2} \times 46.82 \times 0.08 \times \sin 88-12 = 1.872 \text{ m}^2$$

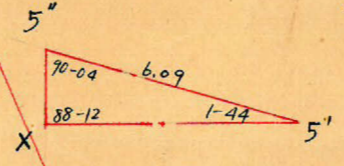

$$X \sim 5' = \frac{6.09 \times \sin 90-04}{\sin 88-12} = 6.09 \text{ m}$$

$$X \sim 5'' = \frac{6.09 \times \sin 1-44}{\sin 88-12} = 0.18 \text{ m}$$

15 M

100.46

$$\begin{aligned} \sec 0-12(1.0000) \times 4.00 &= 4.00 \\ \tan 0-12(0.0035) \times 7.50 &= 0.03 (+) \\ &4.03 \end{aligned}$$

No 4
 $x = 1999.759$
 $y = -1564.498$

89-47-48
 $\sec 0-12(1.0000) \times 7.50 = 7.50$
 $\tan 0-12(0.0035) \times 4.00 = 0.01 (+)$
 7.51

$$\begin{aligned} \log \sin 89-48 &= 9.9899974 \\ \log 46.61 &= 1.6684791 \\ \log 83.16 &= 1.9199145 (+) \\ 3.5883910 &= 3876.06 \frac{1}{2} \\ &= 1938.03 \text{ m}^2 \end{aligned}$$

No 4
 $x = 1999.759$
 $y = -1564.498$

89-47-48
 $\sec 0-12(1.0000) \times 7.50 = 7.50$
 $\tan 0-12(0.0035) \times 4.00 = 0.01 (+)$
 7.51

90-20-11
 $\sec 0-20(1.0000) \times 2.00 = 2.00$
 $\tan 0-20(0.0058) \times 4.00 = 0.02 (+)$
 1.98

$$\begin{aligned} \sec 0-20(1.0000) \times 4.00 &= 4.00 \\ \tan 0-20(0.0058) \times 2.00 &= 0.01 (-) \\ &3.99 \end{aligned}$$

No 4
 $x = 2051.485$
 $y = -1542.777$

$$\begin{aligned} \sec 1-48(1.0005) \times 13.50 &= 13.51 \\ \tan 1-48(0.00319) \times 7.50 &= 0.24 (-) \\ &13.27 \end{aligned}$$

No 5
 $x = 2039.063$
 $y = -1657.149$

91-47-35
 $\sec 1-48(1.0005) \times 7.50 = 7.50$
 $\tan 1-48(0.00314) \times 13.50 = 0.42 (-)$
 7.08
56.36

27 M

88-04-26
 $\sec 1-56(1.0006) \times 2.00 = 2.00$
 $\tan 1-56(0.00338) \times 13.50 = 0.46 (+)$
 2.46

No 17
 $x = 2091.536$
 $y = -1636.609$

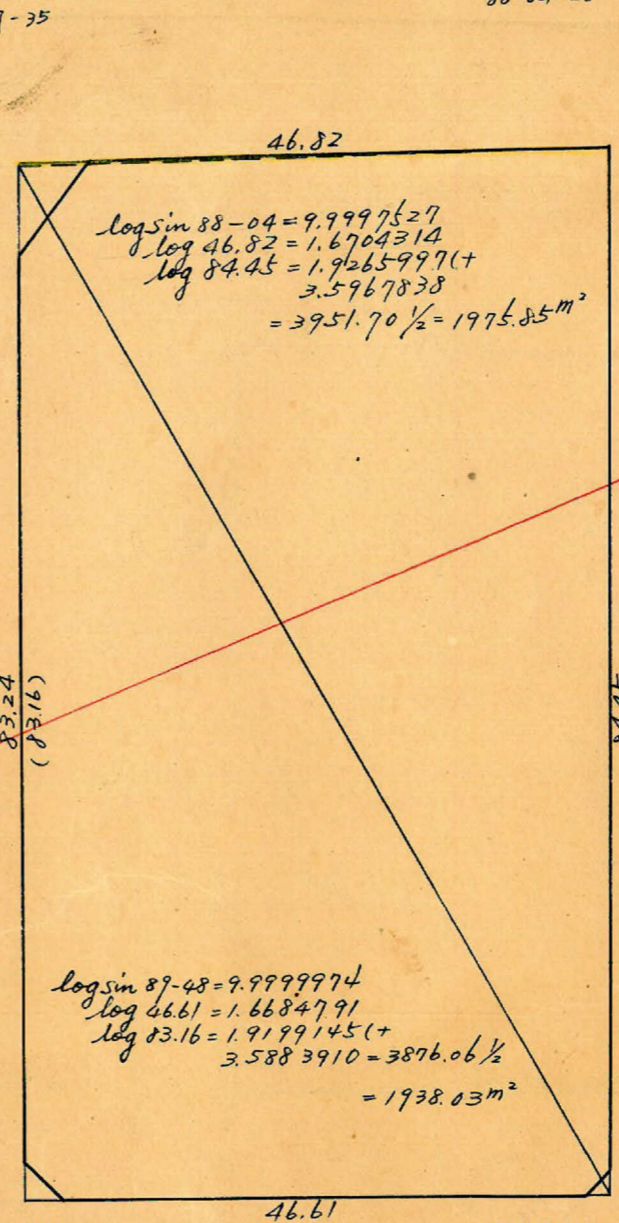

$$\begin{aligned} \log \sin 88-04 &= 9.9997527 \\ \log 46.82 &= 1.6704314 \\ \log 84.45 &= 1.9265997 (+) \\ 3.5967838 &= 3951.70 \frac{1}{2} = 1975.85 \text{ m}^2 \end{aligned}$$

$$\begin{aligned} \sec 1-56(1.0006) \times 13.50 &= 13.51 \\ \tan 1-56(0.00338) \times 2.00 &= 0.07 (+) \\ &13.58 \end{aligned}$$

84.45

$$\begin{aligned} \sec 0-20(1.0000) \times 4.00 &= 4.00 \\ \tan 0-20(0.0058) \times 2.00 &= 0.01 (-) \\ &3.99 \end{aligned}$$

4 M

合計面積	1975.85 + 1938.03 + 1.872 = 3915.75 (x0.3025 = 1184.51坪) = 1184.50坪
剪除 "	4.17 + 1.99 + 20.23 = 26.39 (x0.3025 = 7.98坪) = 7.97坪
割込 "	3889.36 (x0.3025 = 1176.53坪) = 1176.53坪

この図面等は、土地区画整理事業に関する参考資料として提供しています。
 ○図面等は換地処分時のものであり、現在の状況とは異なる場合があります。
 ○図面等によって、境界等が確定されるものではありません。

$y = -1600$

$x = 1900$

$x = 2000$

$y = 100$