

$$\sin 4-30 = 0.07854 \times 0.05 = 0.0039$$

$$\cos 4-30 = 0.9969 \times 0.05 = 0.0498$$

$$\sin 5-49 = 0.1013 \times 0.58 = 0.0588$$

$$\cos 5-49 = 0.9949 \times 0.58 = 0.5770$$

$$\frac{1}{2}(1.85 \times 0.05) = 0.04625 \text{ m}^2$$

$$\frac{1}{2}(12.36 \times 0.54) + \frac{1}{2}(19.10 \times 0.54) + \frac{1}{2}(19.16 \times 0.58) = 14.05 \text{ m}^2$$

$$\sec 4-29 = 1.0031 \times 2.00 = 2.0062$$

$$\tan 4-29 = 0.0784 \times 3.00 = 0.2352$$

$$\sec 5-49 = 1.0052 \times 3.50 = 3.5182$$

$$\tan 5-49 = 0.1018 \times 3.00 = 0.3054$$

$$X = -228.160$$

$$Y = -114.637$$

$$X = -208.486$$

$$Y = -81.152$$

$$\sec 4-29 = 1.0031 \times 2.00 = 2.0062$$

$$\tan 4-29 = 0.0784 \times 3.00 = 0.2352$$

$$X = -228.160$$

$$Y = -114.637$$

$$\sec 5-49 = 1.0052 \times 3.50 = 3.5182$$

$$\tan 5-49 = 0.1018 \times 3.00 = 0.3054$$

$$X = -208.486$$

$$Y = -81.152$$

$$(20.147 + 24.915) - (2.17 + 2.08) = 49.81$$

$$\sec 2-20 = 1.0008 \times 2.00 = 2.0016$$

$$\tan 2-20 = 0.0407 \times 2.00 = 0.0814$$

$$X = -178.647$$

$$Y = -138.720$$

$$\sec 2-20 = 1.0008 \times 2.00 = 2.0016$$

$$\tan 2-20 = 0.0407 \times 2.00 = 0.0814$$

$$X = -178.647$$

$$Y = -138.720$$

$$\sec 5-02 = 1.0039 \times 3.50 = 3.5136$$

$$\tan 5-02 = 0.0881 \times 2.00 = 0.1762$$

$$X = -162.221$$

$$Y = -101.109$$

全体面積 $1669.42 - (14.05 + 1.11) + 0.05 = 1654.31 \text{ (} \times 0.3025 = 500.42 \text{坪)} = 500.36 \text{坪}$
 剪除 " $4.91 \text{ (} \times \text{ ")} = 1.48 \text{坪}$
 新込 " $1649.40 \text{ (} \times \text{ " = } 498.94 \text{坪)} = 498.88 \text{坪}$

$$\sec 5-49 = 1.0052 \times 3.50 = 3.5182$$

$$\tan 5-49 = 0.1018 \times 3.00 = 0.3054$$

$$X = -208.486$$

$$Y = -81.152$$

$$\frac{1}{2}(37.24 \times 0.06) = 1.11 \text{ m}^2$$

$$\frac{1}{2}(37.24 - 0.00) = 37.24$$

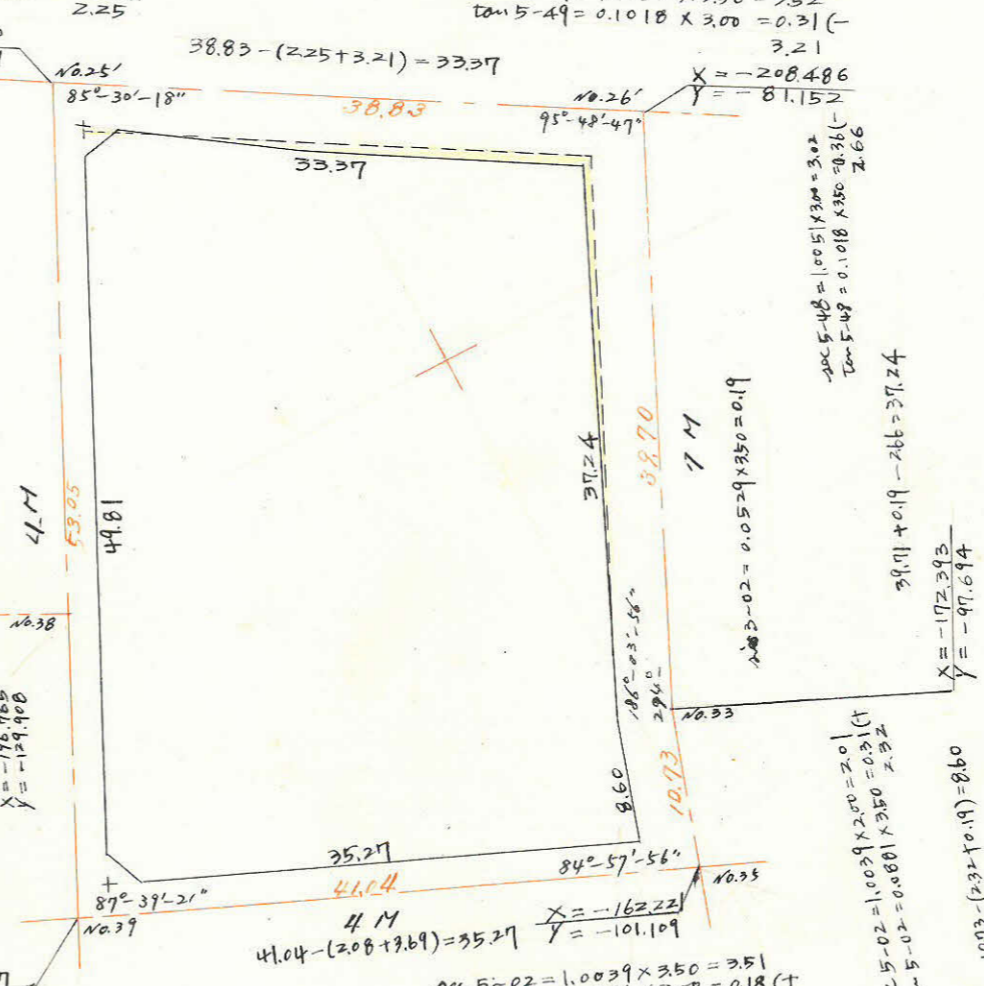

測	方位	距離	方位	真		緯		經		更正緯		更正經		合緯	合經	倍面積	
				數	緯	緯	經	緯	經	緯	經						
39	295-56-29	49.81	N64~03	0.4396	0.8992		44.789	21.800			44.790	21.800	-	44.790	21.800	976.4220	
25	30-26-11	33.37	N30~26E	0.8622	0.5065	16.902		28.772		16.902		28.772	-	27.888	50.572	1223.231544	
26	114-27-24	37.24	S65~23E	0.4165	0.9092	33.855			15.510	33.855		15.512	+	5.967	35.060	2899.07136	
33	108-33-29	8.60	S71~27E	0.3181	0.948	8.153			2.735	8.153		2.737	+	14.120	32.323	549.373599	
35	203-35-33	35.27	S23~36E	0.9164	0.4003		14.119		32.321		14.120	32.323	+	0	0	456.400760	
計						58.910	58.908	50.572	50.566	58.910	58.910	50.572	50.572				

この図面等は、土地区画整理事業に関する参考資料として提供しています。
 ○図面等は換地処分時のものであり、現在の状況とは異なる場合があります。
 ○図面等によって、境界等が確定されるものではありません。

$$= \text{除} \frac{+ 4671.676503 - 1332.82276}{3338.853743} = 1,669.42 \text{ m}^2$$