

課長	係長	測量士	係

(分 筆 前)  
 確定面積平面図  $S = \frac{1}{500}$

ブロック番号 藤田 22号

新地名 \_\_\_\_\_ 町 丁目 \_\_\_\_\_  
 年 月 日 \_\_\_\_\_

30	25	24	619	18
	6		20	
29	26	23	71	17
	6			
28	27	22	1611	162
	4			
		25		

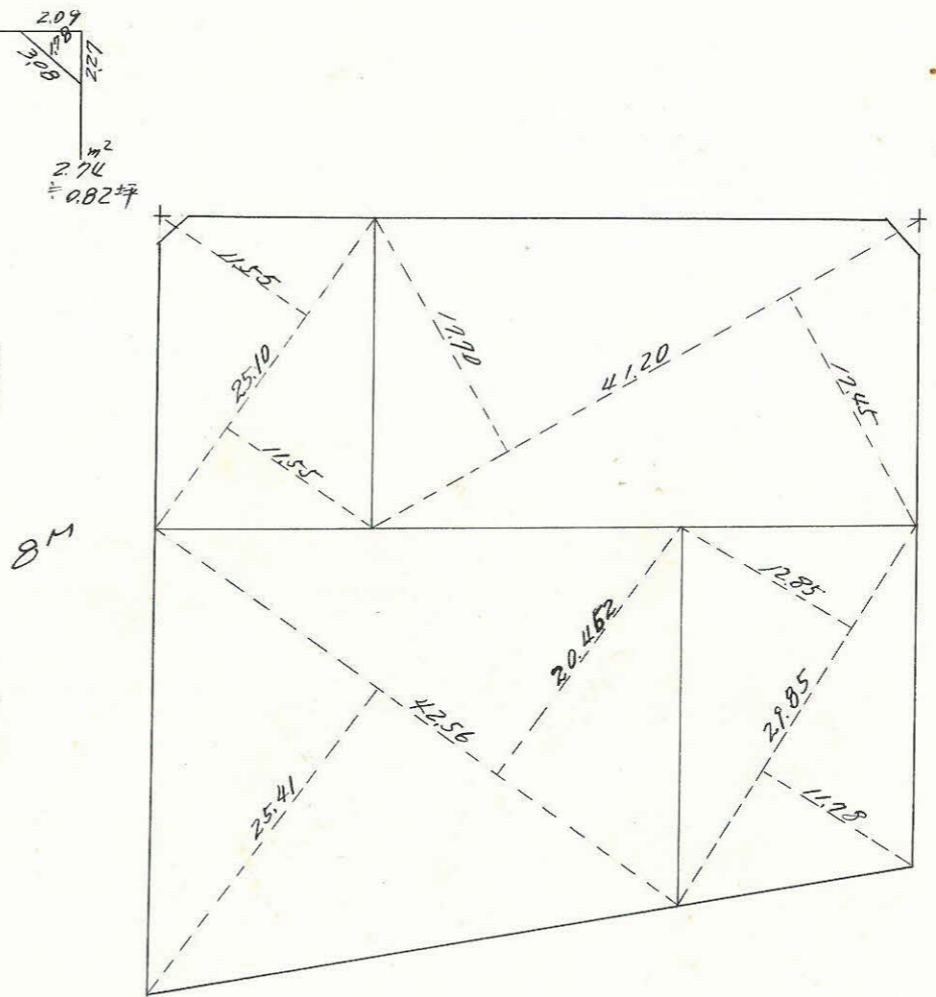
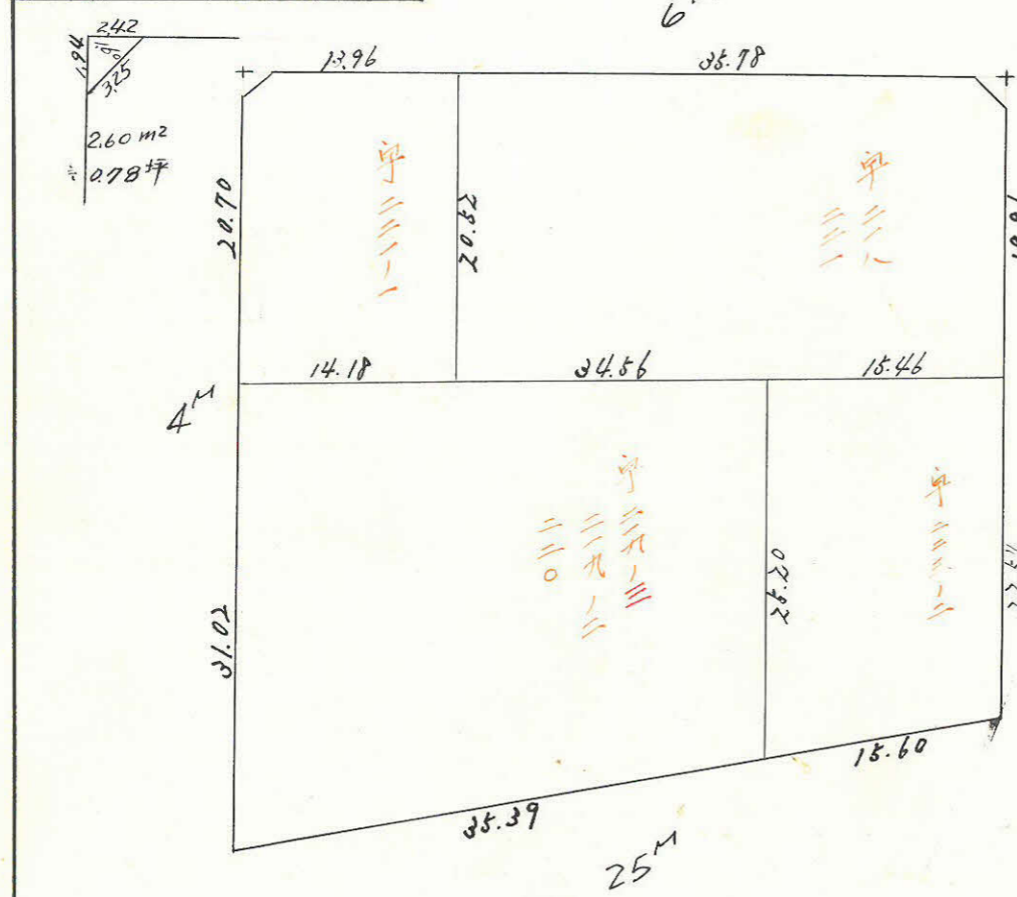

この図面等は、土地区画整理事業に関する参考資料として提供しています。  
 ○図面等は換地処分時のものであり、現在の状況とは異なる場合があります。  
 ○図面等によって、境界等が確定されるものではありません。

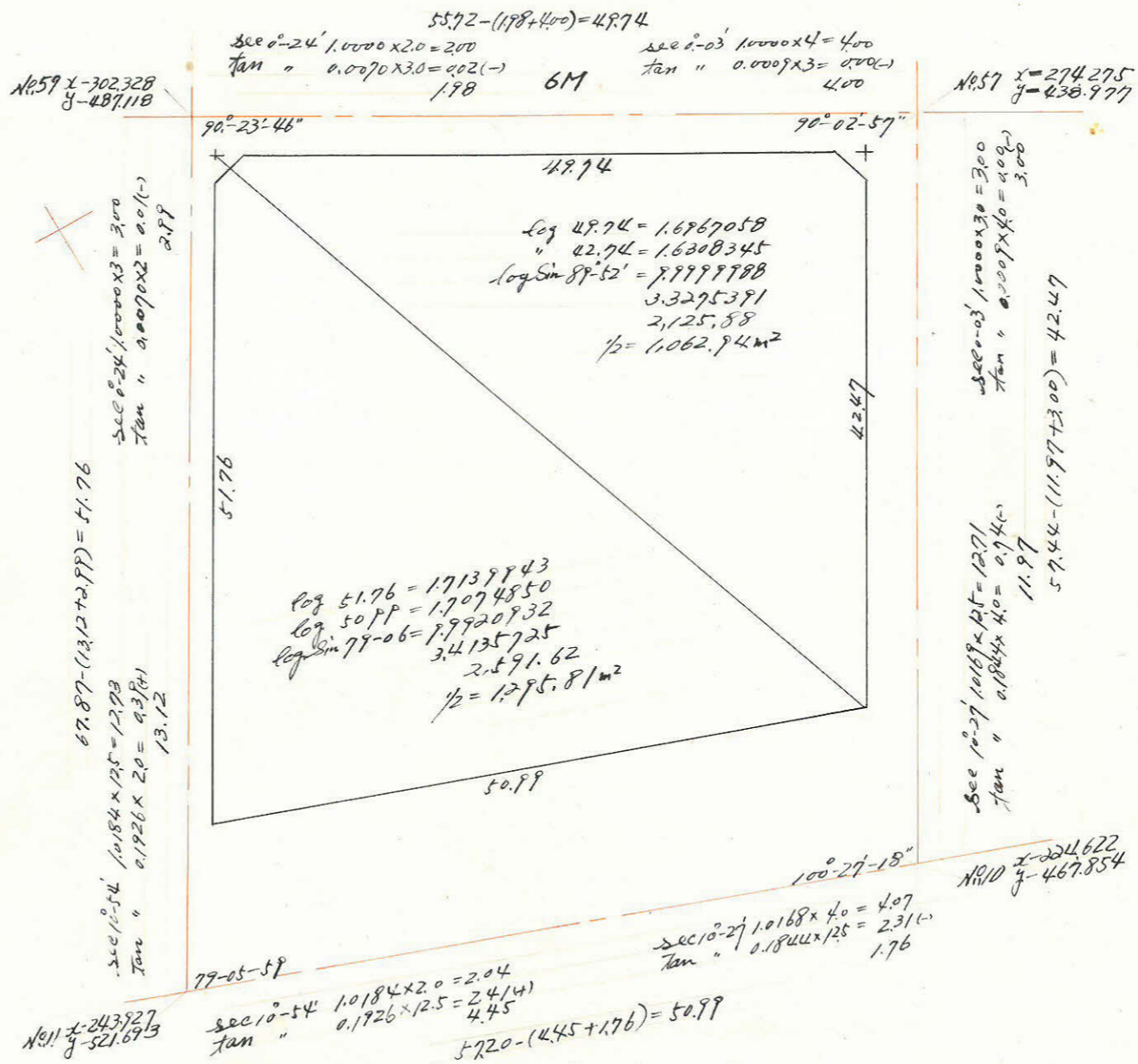

$\sec 10^\circ-54' 1,0184 \times 0.04 = 0.04$   
 $\tan " 0.1926 \times " = 0.00$

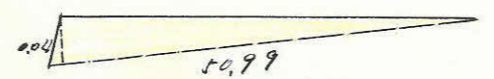

$50.99 \times 0.04 \times 1/2 = 1.01 m^2 = 0.33 坪$

合計面積  $1095.81 + 1062.94 - 1.01 = 2357.74 m^2$   
 剪除  $5.34$  (5.34 x 0.3025 = 1.60)  
 新設  $1.60$   
 $\div 713.01 坪$

この図面等は、土地区画整理事業に関する参考資料として提供しています。  
 ○図面等は換地処分時のものであり、現在の状況とは異なる場合があります。  
 ○図面等によって、境界等が確定されるものではありません。