

課長	係長	測量士	係
			森

(分 筆 前) 確定面積平面圖 $S = \frac{1}{600}$

ブロック番号 城西 115 号

新地名 町 丁目

27年10月8日

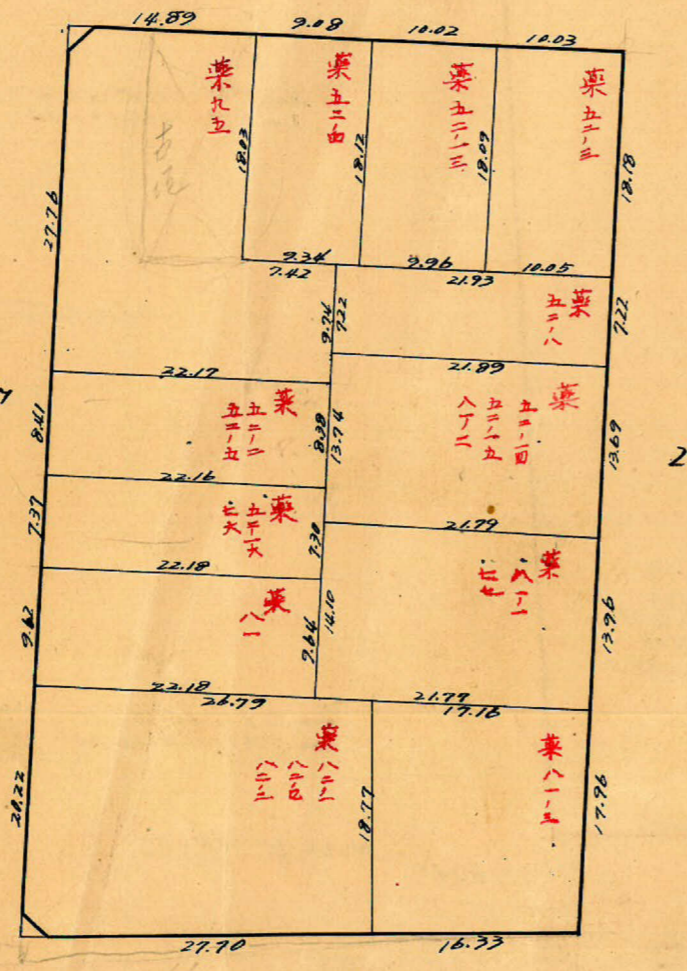
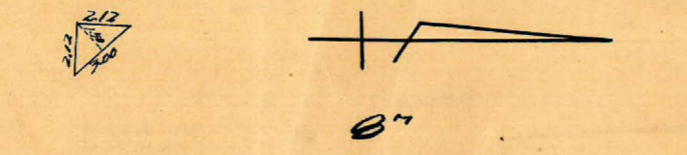
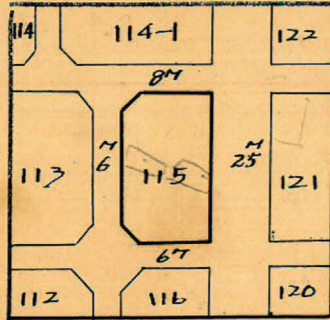

25M

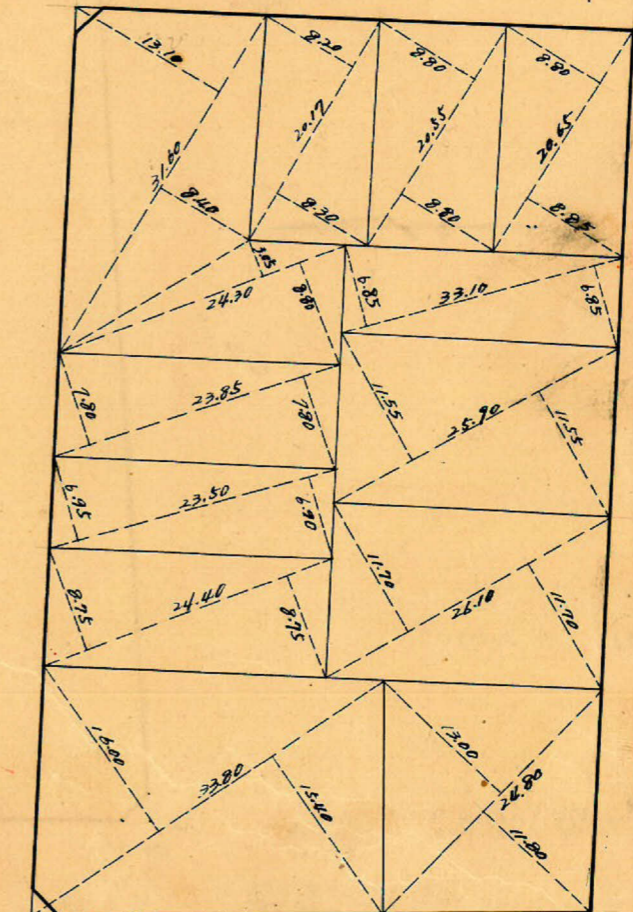

この図面等は、土地区画整理事業に関する参考資料として提供しています。
 ○図面等は換地処分時のものであり、現在の状況とは異なる場合があります。
 ○図面等によって、境界等が確定されるものではありません。

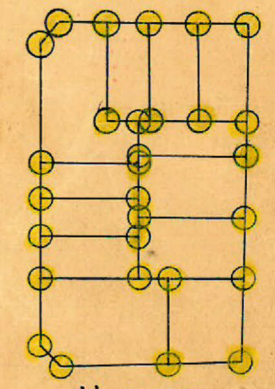

杭 = 29
 丁 = 12

115B

トラバ-精度 $\frac{1}{22,000}$

$$\begin{aligned} \sec 0^{\circ}01' (1.0000) \times 3.00 &= 3.00 \\ \tan 0^{\circ}01' (0.0003) \times 4.00 &= 0.00 (-) \\ &= 3.00 \text{ m} \end{aligned}$$

$$\begin{aligned} \sec 0^{\circ}01' (1.0000) \times 12.50 &= 12.50 \\ \tan 0^{\circ}01' (0.0003) \times 4.00 &= 0.00 (-) \\ &= 12.50 \text{ m} \end{aligned}$$

No.72 $x = -3585.221$
 $y = -1.727.724$

$$\begin{aligned} \sec 0^{\circ}01' (1.0000) \times 4.00 &= 4.00 \\ \tan 0^{\circ}01' (0.0003) \times 3.00 &= 0.00 (-) \\ &= 4.00 \text{ m} \end{aligned}$$

No.65 $x = 3644.668$
 $y = -1.726.724$

$$\begin{aligned} \sec 0^{\circ}01' (1.0000) \times 4.00 &= 4.00 \\ \tan 0^{\circ}01' (0.0003) \times 12.50 &= 0.00 (-) \\ &= 4.00 \text{ m} \end{aligned}$$

$$\begin{aligned} \log 44.02 &= 1.6436500 \\ " 73.39 &= 1.8656369 \\ " \sin 90^{\circ}01' &= 10.0000000 (+) \\ &= 3.5092868 \\ &= 7270.67 \frac{m^2}{2} = 1.615.315 \text{ m}^2 \end{aligned}$$

$y = 1.700$



$$\begin{aligned} \sec 3^{\circ}01' (1.0014) \times 0.10 &= 0.10 \text{ m} \\ \tan 3^{\circ}01' (0.0521) \times 0.10 &= 0.051 \text{ m} \\ \frac{1}{2} (73.39 \times 0.10) &= 3.670 \text{ m}^2 \end{aligned}$$

6M

00.05

Recd=100.670
8.337

$x = 3.600$

$$\begin{aligned} \log 44.13 &= 1.6447339 \\ " 71.08 &= 1.8517474 \\ " \sin 92^{\circ}59' &= 9.9994110 (+) \\ &= 3.4758923 \\ &= 7172.51 \frac{m^2}{2} = 1.566.255 \text{ m}^2 \end{aligned}$$

$$\begin{aligned} \sec 3^{\circ}01' (1.0014) \times 3.00 &= 3.00 \\ \tan 3^{\circ}01' (0.0521) \times 3.00 &= 0.156 (+) \\ &= 3.156 \text{ m} \end{aligned}$$

No.71 $x = 3581.154$
 $y = -1.649.275$

86°59'33"

59.65
6M

$$\begin{aligned} \sec 2^{\circ}59' (1.0014) \times 12.50 &= 12.52 \\ \tan 2^{\circ}59' (0.0521) \times 3.00 &= 0.16 (-) \\ &= 12.36 \text{ m} \end{aligned}$$

No.66 $x = 3640.801$
 $y = -1.649.393$

92°58'34"

トラバ面積 $1.615.315 + 1.566.255 = 3.181.570 \text{ m}^2$
 合計面積 $3.176.37 \text{ m}^2 = (3.181.570 - 5.200) = 3.176.37 \text{ m}^2$
 剪除面積 $0.68 + 0.72 = 1.40 \text{ m}^2$
 割込面積 $= 960.78 \text{ m}^2$

この図面等は、土地区画整理事業に関する参考資料として提供しています。
 ○図面等は換地処分時のものであり、現在の状況とは異なる場合があります。
 ○図面等によって、境界等が確定されるものではありません。