

| | | | |
|----|----|-----|-----|
| 課長 | 係長 | 測量士 | 係 |
| | | | 主務係 |

(分筆前)
 確定面積平面圖 $S = \frac{1}{600}$

ブロック番号 域別

121 号

新地名 町 丁目

昭和27年 9 月 25 日

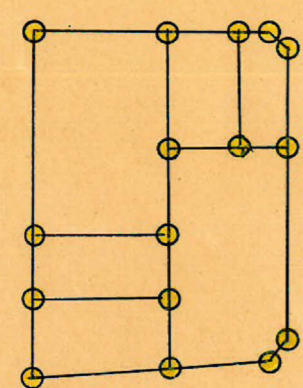
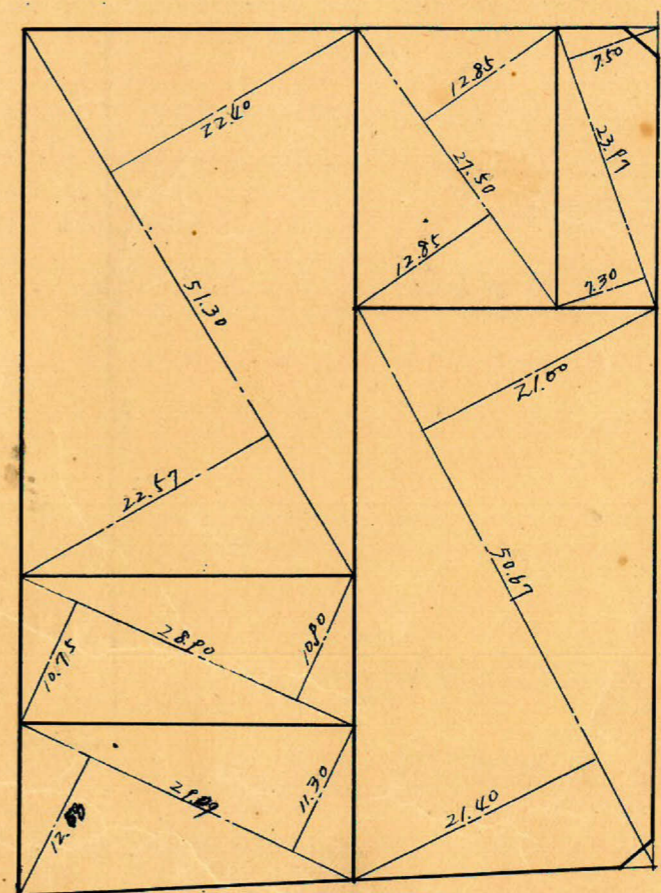
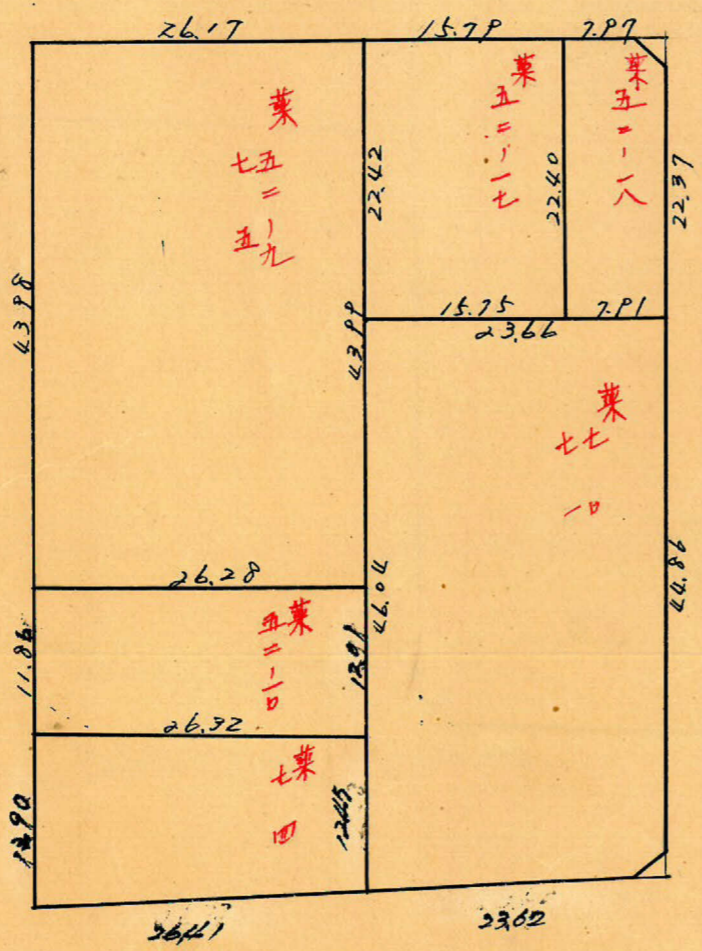
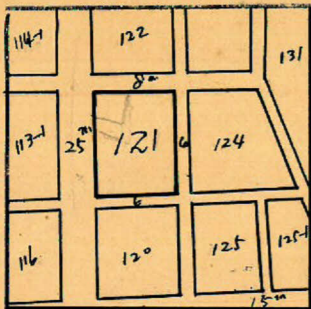

口=6 柱=16本

この図面等は、土地区画整理事業に関する参考資料として提供しています。
 ○図面等は換地処分時のものであり、現在の状況とは異なる場合があります。
 ○図面等によって、境界等が確定されるものではありません。

この図面等は、土地区画整理事業に関する参考資料として提供しています。
 ○図面等は換地処分時のものであり、現在の状況とは異なる場合があります。
 ○図面等によって、境界等が確定されるものではありません。

城西 | 乙 | BL

1/22,000 精度

$$\begin{aligned} \text{Sec } 0^{\circ}-00' &= 1.0000 \times 12.50 = 12.50 \\ \tan 0^{\circ}-00' &= 0.0000 \times 2.50 = 0.00 \\ &12.50 \end{aligned}$$

8M

$$\begin{aligned} \text{Sec } 0^{\circ}-00' &= 1.0000 \times 3.00 = 3.00 \\ \tan 0^{\circ}-00' &= 0.0000 \times 4.00 = 0.00 \\ &3.00 \end{aligned}$$

$$\begin{aligned} 1065 \times &= 3.644.668 \\ &= -1.726.724 \end{aligned}$$

$$\begin{aligned} \text{Sec } 0^{\circ}-00' &= 1.0000 \times 4.00 = 4.00 \\ \tan 0^{\circ}-00' &= 0.0000 \times 2.50 = 0.00 \\ &4.00 \end{aligned}$$

$$\begin{aligned} 1064 \times &= 3.710.017 \\ &= -1.723.451 \end{aligned}$$

$$\begin{aligned} \text{Sec } 0^{\circ}-00' &= 1.0000 \times 4.00 = 4.00 \\ \tan 0^{\circ}-00' &= 0.0000 \times 3.00 = 0.00 \\ &4.00 \end{aligned}$$

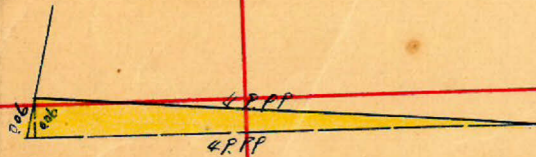

$$\begin{aligned} 0.06 \times \cos 2^{\circ}-56' &= 0.06 \times 0.9987 = 0.06 \\ 0.06 \times \sin 2^{\circ}-56' &= 0.06 \times 0.0512 = 0.003 \end{aligned}$$

$$\therefore \frac{1}{2} (4.999 \times 0.06) = 1.50 \text{ m}^2$$

25M

77-43

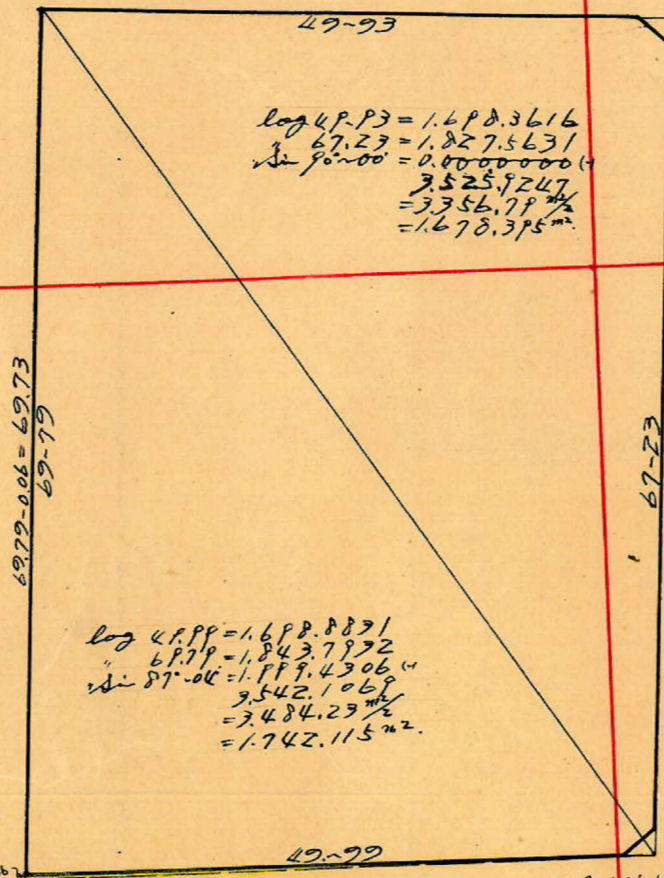

$$\begin{aligned} \log 49.93 &= 1.698.3616 \\ 67.23 &= 1.827.5631 \\ \text{Sec } 90^{\circ}-00' &= 0.0000 \times 0.0000 \\ &= 3.525.9247 \\ &= 3.356.7974 \\ &= 1.678.395 \end{aligned}$$

$$\begin{aligned} \log 49.99 &= 1.698.8871 \\ 67.79 &= 1.843.7972 \\ \text{Sec } 87^{\circ}-04' &= 1.999.4306 \\ &= 3.542.1069 \\ &= 3.484.2374 \\ &= 1.742.115 \end{aligned}$$

$$\begin{aligned} \text{Sec } 2^{\circ}-56' &= 1.0013 \times 3.00 = 3.00 \\ \tan 2^{\circ}-56' &= 0.0512 \times 2.50 = 0.128 \\ &3.64 \end{aligned}$$

$$\begin{aligned} \text{Sec } 2^{\circ}-56' &= 1.0013 \times 3.00 = 3.00 \\ \tan 2^{\circ}-56' &= 0.0512 \times 3.00 = 0.1536 \\ &2.85 \end{aligned}$$

$$\begin{aligned} 1066 \times &= 3.640.301 \\ &= -1.649.793 \end{aligned}$$

$$\begin{aligned} 1065 \times &= 3.706.312 \\ &= -1.649.467 \end{aligned}$$

$$\begin{aligned} \text{Sec } 2^{\circ}-56' &= 1.0013 \times 2.50 = 2.50 \\ \tan 2^{\circ}-56' &= 0.0512 \times 3.00 = 0.1536 \\ &12.67 \end{aligned}$$

6M

2=3600

2=3700

$$\begin{aligned} \text{トラス-面積} &= 1.678.395 + 1.742.115 - 1.50 = 3.419.01 \text{ m}^2 \\ \text{合計} &= 3.419.01 \times 0.3025 = 1.034.229 \\ \text{割除} &= 4.25 \times 0.3025 = 1.28 \\ \text{割込} &= 1.032.949 \end{aligned}$$