

課長	係長	測量士	係

(分筆前)
 確定面積平面圖 $S = \frac{1}{600}$

ブロック番号 城西

125-1号

新地名 町 丁目

昭和27年9月18日

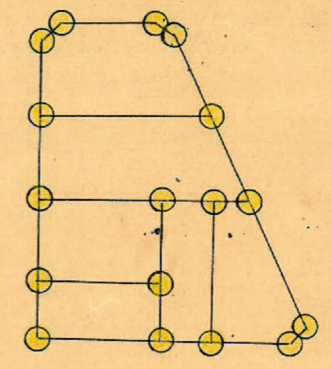
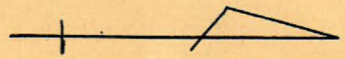
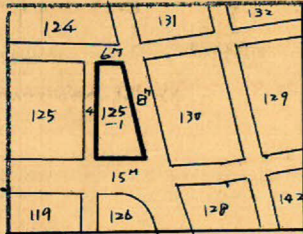

杭17 口6

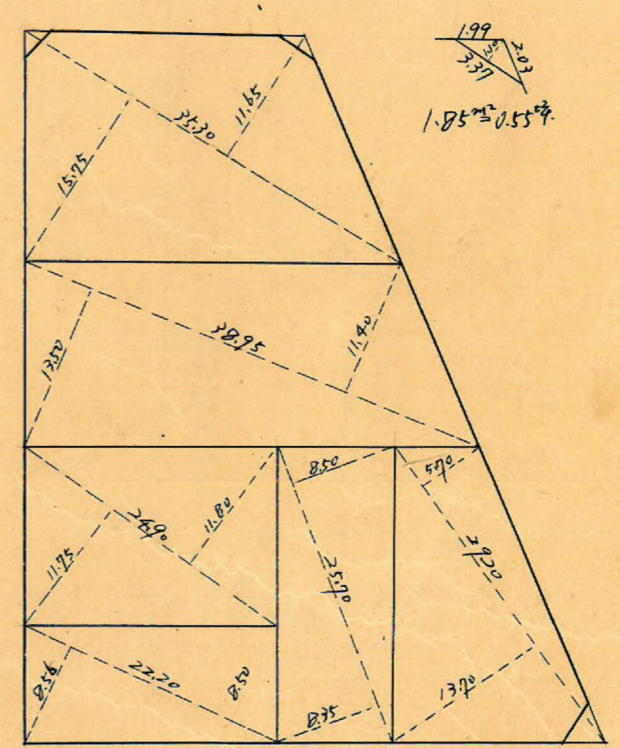
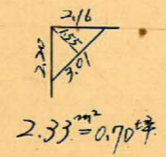
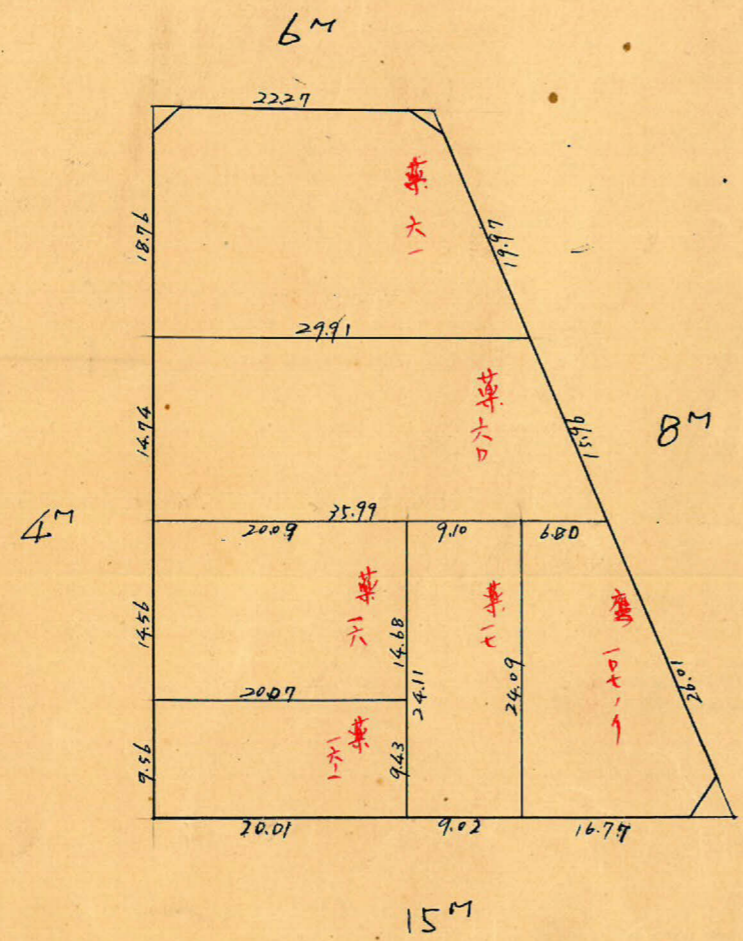

6.27坪 1.89坪

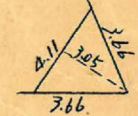

この図面等は、土地区画整理事業に関する参考資料として提供しています。
 ○図面等は換地処分時のものであり、現在の状況とは異なる場合があります。
 ○図面等によって、境界等が確定されるものではありません。

x=7,700

x=7,900

125 BL

トヨバ-精度 1/22,000

$$\begin{aligned} \sec 123^\circ &= 1.0000 \times 2.00 = 2.00 \\ \tan &= 0.0241 \times 7.00 = 0.079 \\ &2.079 \end{aligned}$$

$$\begin{aligned} \sec 23^\circ 44' &= 1.0924 \times 4.00 = 4.37 \\ \tan &= 0.4099 \times 7.00 = 2.869 \\ &7.05 \end{aligned}$$

$$\begin{aligned} \sec 123^\circ &= 1.0000 \times 7.00 = 7.00 \\ \tan &= 0.0241 \times 2.00 = 0.048 \\ &7.05 \end{aligned}$$

$$\begin{aligned} \sec 0^\circ 09' &= 1.0000 \times 7.50 = 7.50 \\ \tan &= 0.0026 \times 2.00 = 0.005 \\ &7.49 \end{aligned}$$

$$\begin{aligned} \sec 0^\circ 09' &= 1.0000 \times 2.00 = 2.00 \\ \tan &= 0.0026 \times 7.50 = 0.026 \\ &1.98 \end{aligned}$$

x=7,800

$$\begin{aligned} N. 61 \text{ E} &= 3769.880 \\ S. 61 \text{ W} &= 1649.213 \\ 88^\circ 36' 46'' & \quad 27.39 \\ & \quad 22.27 \end{aligned}$$

6M

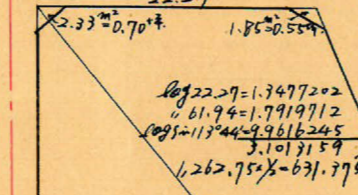

$$\begin{aligned} \log 22.27 &= 1.3477202 \\ \log 61.94 &= 1.7919712 \\ \log 5 &= 1.1344499616245 \\ \log 113 &= 2.0530784 \\ \log 1262.75 &= 3.1013159 \\ &1.262.75 \times 1/2 = 631.375 \end{aligned}$$

$$\begin{aligned} \log 45.80 &= 1.6608655 \\ \log 57.62 &= 1.7605733 \\ \log 5 &= 9.9999985 \\ \log 90 &= 1.9542425 \\ &3.4214373 \\ 2.670.99 \times 1/2 &= 1.319.495 \end{aligned}$$

4M

60.16

57.62

45.80

55.22

15M

$$\begin{aligned} \sec 22^\circ 30' &= 1.0824 \times 4.00 = 4.33 \\ \tan &= 0.4142 \times 7.50 = 3.114 \\ &7.44 \end{aligned}$$

$$\begin{aligned} N. 54 \text{ E} &= 3769.880 \\ S. 54 \text{ W} &= 1649.213 \\ 113^\circ 43' 33'' & \quad 27.39 \\ & \quad 22.27 \end{aligned}$$

8M

73.24

6.27

67.90.17

$$\begin{aligned} N. 11 \text{ E} &= 3769.880 \\ S. 11 \text{ W} &= 1649.213 \\ 108^\circ 22' 30'' & \quad 27.39 \\ & \quad 22.27 \end{aligned}$$

合計面積 $631.375 + 1.319.495 = 1,950.87 \text{ m}^2$
 前除 $2.33 + 1.85 + 6.27 = 10.45 \text{ m}$
 割込 $1.940.42 = (1.950.87 - 10.45) = 1,940.42 \text{ m}^2$

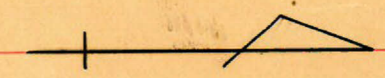

この図面等は、土地区画整理事業に関する参考資料として提供しています。
 ○図面等は換地処分時のものであり、現在の状況とは異なる場合があります。
 ○図面等によって、境界等が確定されるものではありません。