

この図面等は、土地区画整理事業に関する参考資料として提供しています。
 ○図面等は換地処分時のものであり、現在の状況とは異なる場合があります。
 ○図面等によって、境界等が確定されるものではありません。

123 B
 トラバ-精度 1/4000

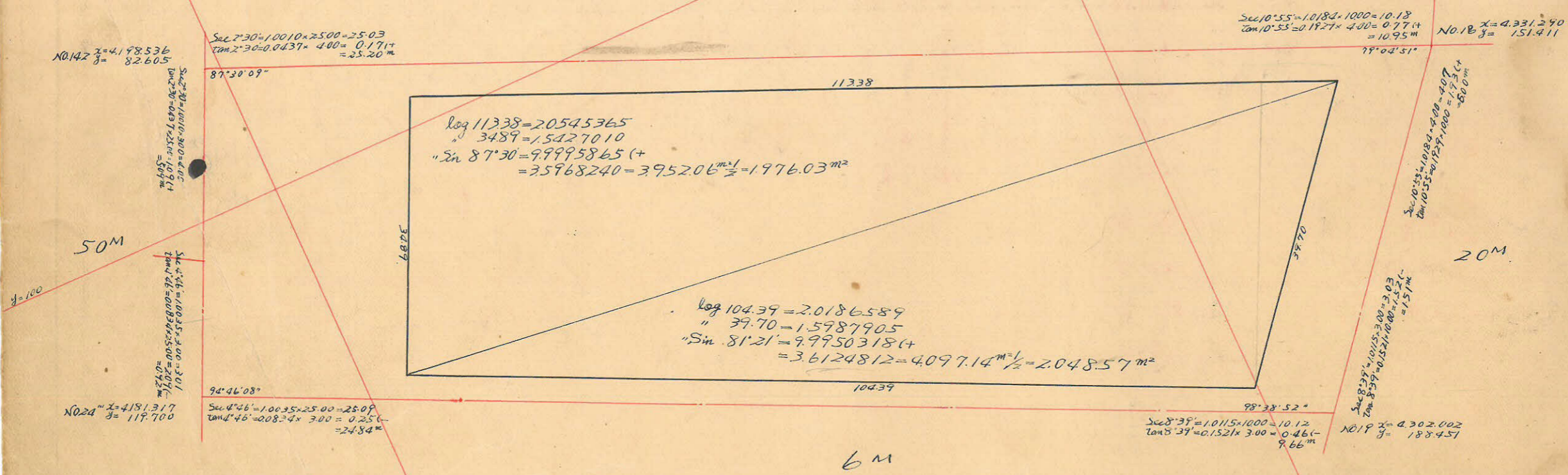

$\log 113.38 = 2.0545365$
 $\log 34.89 = 1.5427010$
 $\sin 87^\circ 30' = 9.9995865 (+)$
 $= 3.5968240 = 3.95206 \frac{m^2}{2} = 1.976.03 m^2$

$\log 104.39 = 2.0186589$
 $\log 39.70 = 1.5987905$
 $\sin 81^\circ 21' = 9.9950318 (+)$
 $= 3.6124812 = 4.097.14 \frac{m^2}{2} = 2.048.57 m^2$

合計面積 = $1.976.03 m^2 + 2.048.57 m^2 = 4.024.60 m^2$
 初除面積 = $4.024.60 m^2 \times 0.3025 = 1.217.44 m^2$
 割込面積 = $4.024.60 m^2 - 1.217.44 m^2 = 2.807.16 m^2$

NO.142 $x=4.198.536$
 $y=82.605$

$\sec 7^\circ 30' = 1.0010 \times 25.00 = 25.03$
 $\tan 7^\circ 30' = 0.0437 \times 4.00 = 0.1748$
 $= 25.20 m$

$\sec 2^\circ 30' = 1.0010 \times 30.00 = 30.03$
 $\tan 2^\circ 30' = 0.0437 \times 3.00 = 0.1311$
 $= 30.16 m$

50M

$\sec 4^\circ 46' = 1.0035 \times 30.00 = 30.11$
 $\tan 4^\circ 46' = 0.0834 \times 3.00 = 0.2502$
 $= 30.36 m$

NO.24 $x=4.191.317$
 $y=119.700$

$\sec 4^\circ 46' = 1.0035 \times 25.00 = 25.09$
 $\tan 4^\circ 46' = 0.0834 \times 3.00 = 0.2502$
 $= 25.34 m$

$\sec 10^\circ 55' = 1.0184 \times 10.00 = 10.18$
 $\tan 10^\circ 55' = 0.1927 \times 4.00 = 0.7708$
 $= 10.95 m$

NO.18 $x=4.331.290$
 $y=151.411$

$\sec 10^\circ 55' = 1.0184 \times 4.00 = 4.0736$
 $\tan 10^\circ 55' = 0.1927 \times 1.000 = 0.1927$
 $= 4.2663 m$

20M

$\sec 8^\circ 39' = 1.0115 \times 10.00 = 10.12$
 $\tan 8^\circ 39' = 0.1521 \times 3.00 = 0.4563$
 $= 10.5763 m$

$\sec 8^\circ 39' = 1.0115 \times 10.00 = 10.12$
 $\tan 8^\circ 39' = 0.1521 \times 3.00 = 0.4563$
 $= 10.5763 m$

NO.19 $x=4.302.002$
 $y=188.451$

6M

1/2000

1/2000