

(分筆二後)

確定面積平面図

S=1/600

アソク番号

37号

新地名 町丁目 年月日

Handwritten notes and calculations at the top left, including area and length values.

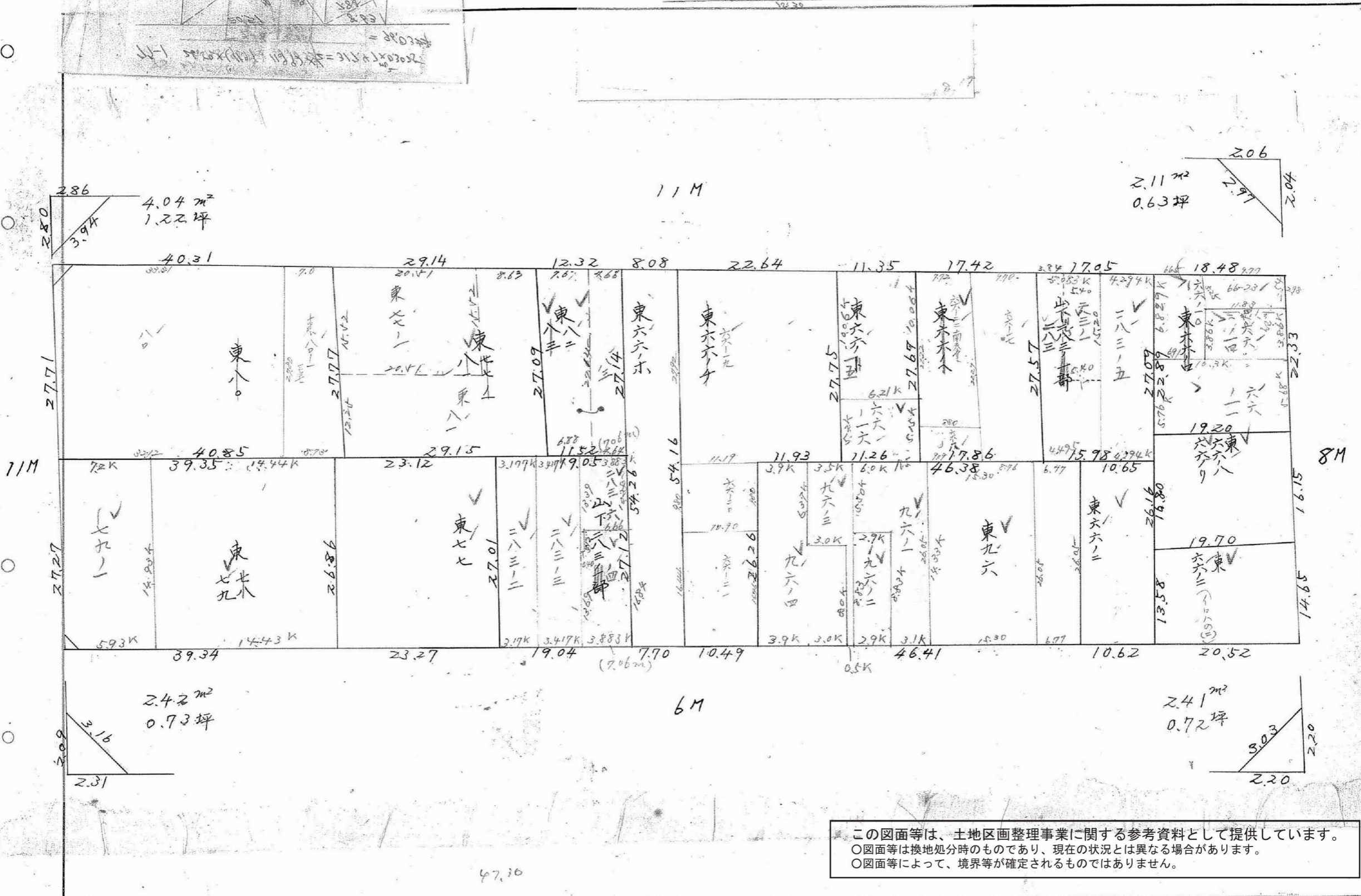
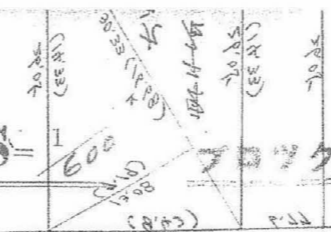

この図面等は、土地区画整理事業に関する参考資料として提供しています。
○図面等は換地処分時のものであり、現在の状況とは異なる場合があります。
○図面等によって、境界等が確定されるものではありません。

課長	係長	測量士	係

(分筆後)
 確定面積平面図 $S = \frac{1}{600}$

ブロック番号 中 37号

新地名 町 丁目
 年 月 日

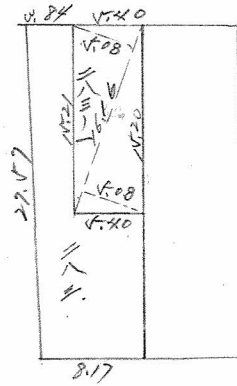

$$22.57 - 1 \quad 16.16 \times (4.08 + 4.08) \times \frac{1}{2}$$

$$= 82.09 \times 0.3025 = 24.83 \text{ 坪}$$

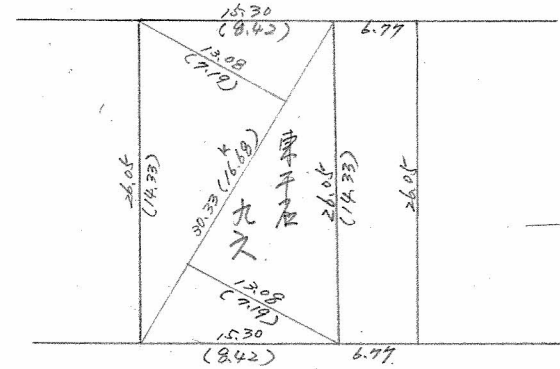

この図面等は、土地区画整理事業に関する参考資料として提供しています。
 ○図面等は換地処分時のものであり、現在の状況とは異なる場合があります。
 ○図面等によって、境界等が確定されるものではありません。

(分 Ⅰ 筆 二 後)
確定面積平面図 $S = \frac{1}{600}$

ブロック番号 

37 号

新地名 _____
町 _____ 丁目 _____
年 _____ 月 _____ 日 _____

83. $27.15 \times (4.63 + 4.65) \div 2$
 $= 125.98 \text{ m}^2 = 30.10 \text{ 坪}$

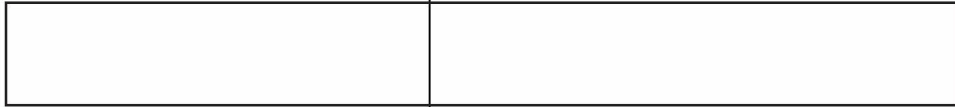
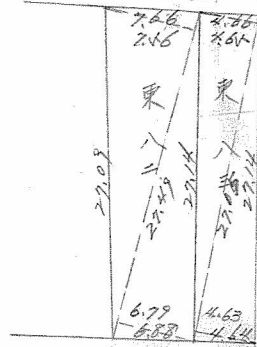

(分筆後)
確定面積平面図 $S = \frac{1}{600}$

ブロック番号 中央 37号

新地名 _____ 町 _____ 丁目 _____
年 _____ 月 _____ 日

77-1 $26.50 \times (11.97 + 11.99) \times \frac{1}{2} = 317.47 \times 0.3025 = 96.03 \text{坪}$

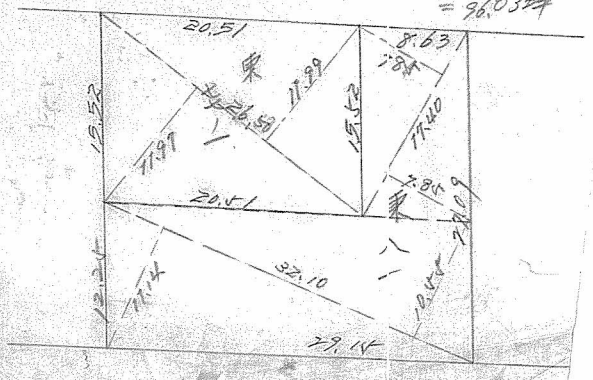

この図面等は、土地区画整理事業に関する参考資料として提供しています。
○図面等は換地処分時のものであり、現在の状況とは異なる場合があります。
○図面等によって、境界等が確定されるものではありません。