

課長	係長	測量士

$138.01 \times 1.0 = 138.01$
 $+ \{ 32.00 \times (3.00 + 1.00) \times \frac{1}{2} \}$
 $+ \{ 31.01 \times (3.30 + 1.00) \times \frac{1}{2} \}$
 $= 171.25 \times (1.50 + 1.05) \times \frac{1}{2} = 138.01$

面積平
 面図 S = $\frac{1}{600}$

ブロック番号 荒田 214 号

新地名 町 丁目
 年 月 日

荒田工区
 (下荒田) 214 BL

$S = \frac{1}{600}$

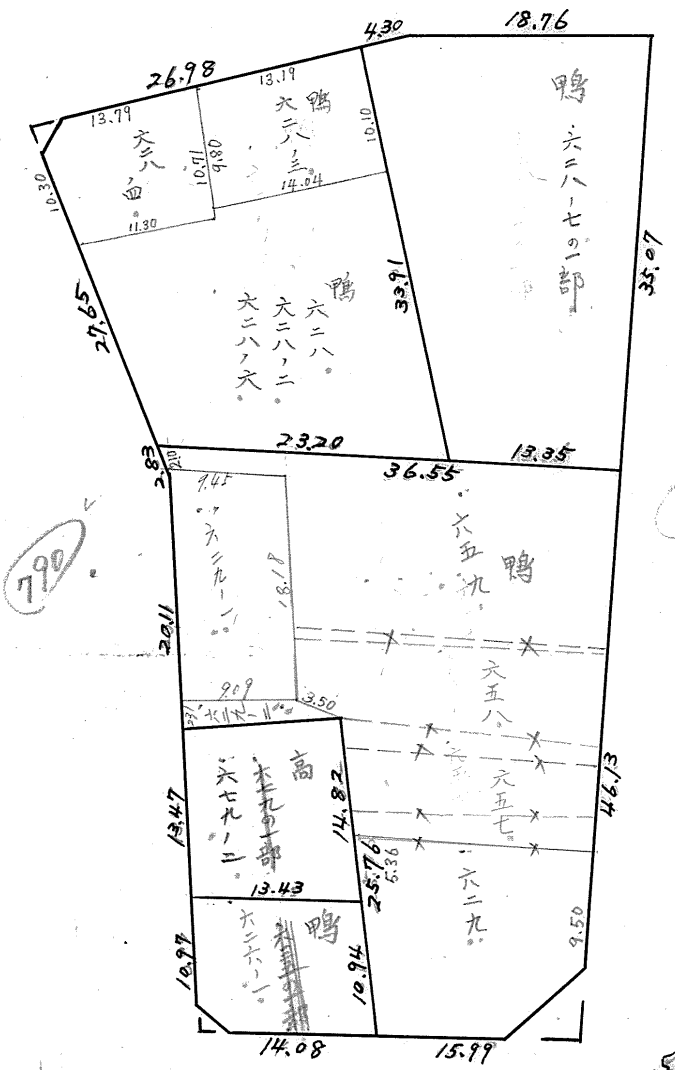
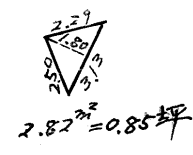
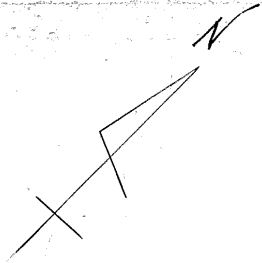

この図面等は、土地区画整理事業に関する参考資料として提供しています。
 ○図面等は換地処分時のものであり、現在の状況とは異なる場合があります。
 ○図面等によって、境界等が確定されるものではありません。

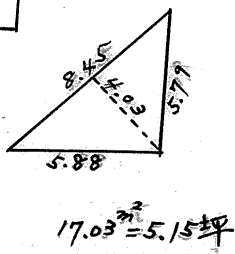
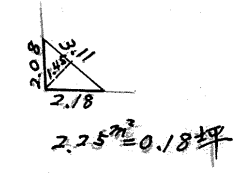

課	長	係	長	測	量	士	係

(分 筆 後)
 確定面積平面図 S = $\frac{1}{\dots}$

ブロック番号 荒田 214 号

新地名 町 丁目
 年 月 日

$$\begin{aligned}
 657 & \quad 21.52 \times (6.20 + 6.72) \times \frac{1}{2} = 139.0192 \\
 658 & \quad \left\{ 21.01 \times (2.20 + 9.50) \times \frac{1}{2} \right\} \\
 & \quad + \left\{ 25.00 \times (2.00 + 6.12) \times \frac{1}{2} \right\} = 224.4085 \\
 659 & \quad 746.35 - (139.01 + 224.40) = 382.94
 \end{aligned}$$

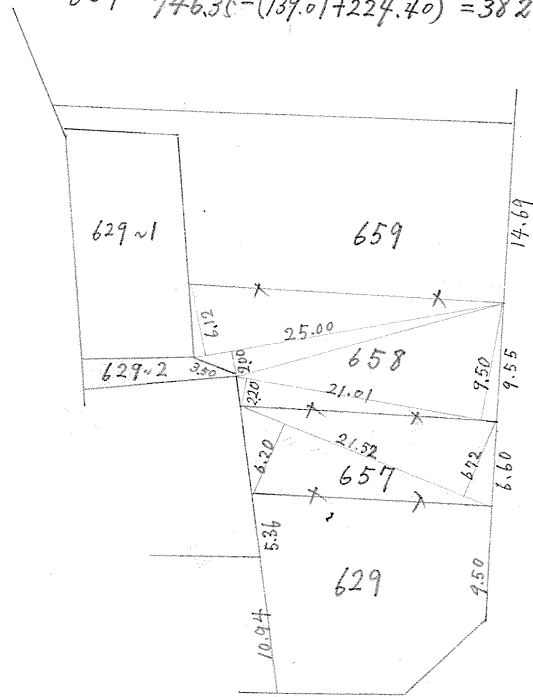

この図面等は、土地区画整理事業に関する参考資料として提供しています。
 ○図面等は換地処分時のものであり、現在の状況とは異なる場合があります。
 ○図面等によって、境界等が確定されるものではありません。