

| | | | |
|----|----|-----|---|
| 課長 | 係長 | 測量士 | 係 |
| | | | |

(分 筆 後)
 確定面積平面図 $S = \frac{1}{2000}$

宇 宿 4 号
 ブロック番号

新地名 町 丁目
 鴨池二丁目 25
 25
 26
 年 月 日

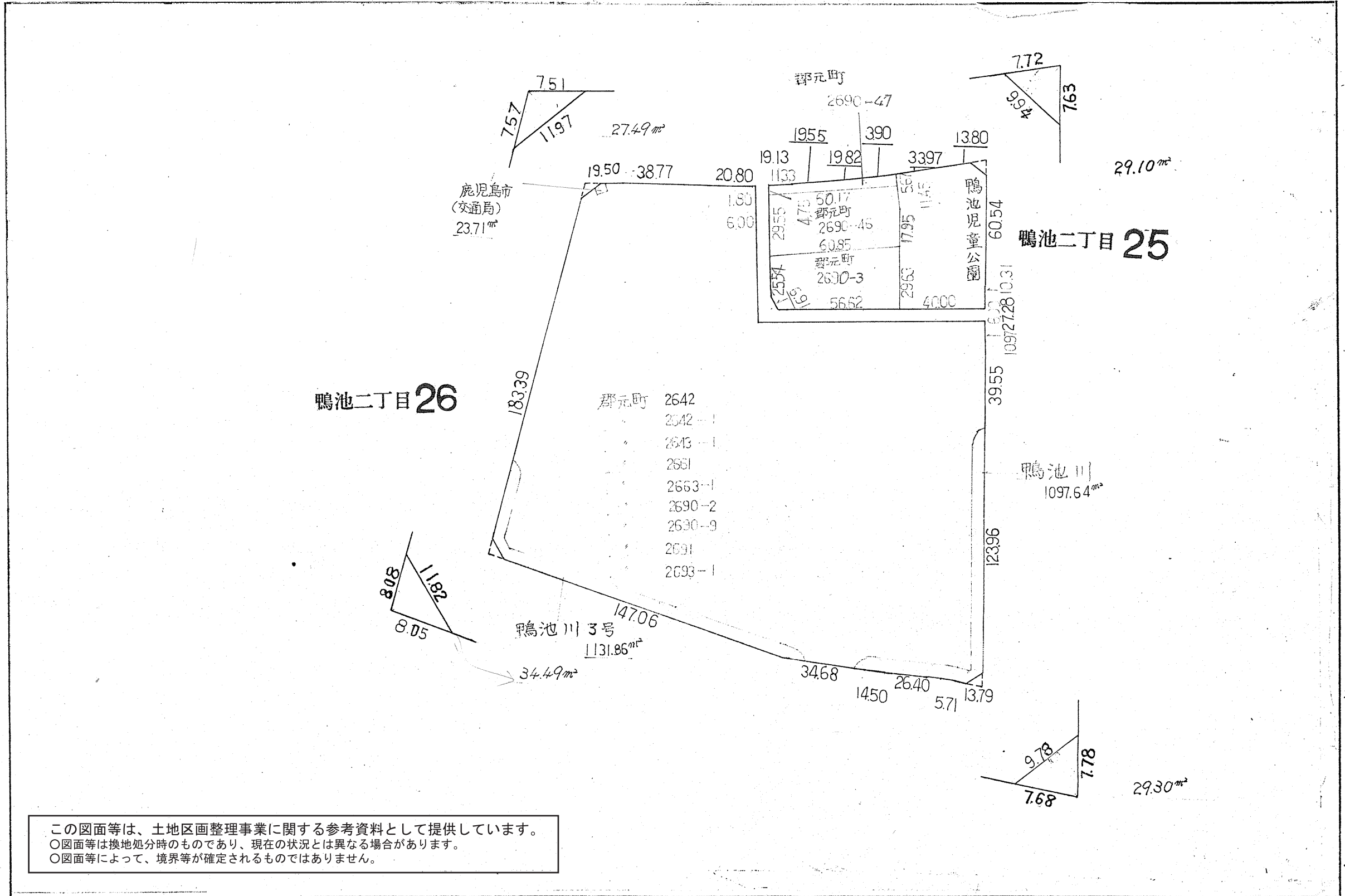

この図面等は、土地区画整理事業に関する参考資料として提供しています。
 ○図面等は換地処分時のものであり、現在の状況とは異なる場合があります。
 ○図面等によって、境界等が確定されるものではありません。

| | | | | | |
|---|---|---|---|-----|---|
| 課 | 長 | 係 | 長 | 測量士 | 係 |
| | | | | | |

確定面積平面図 $S = 1/2000$

ブロック番号 宇宿 号 4

新地名 町 丁目
年 月 日

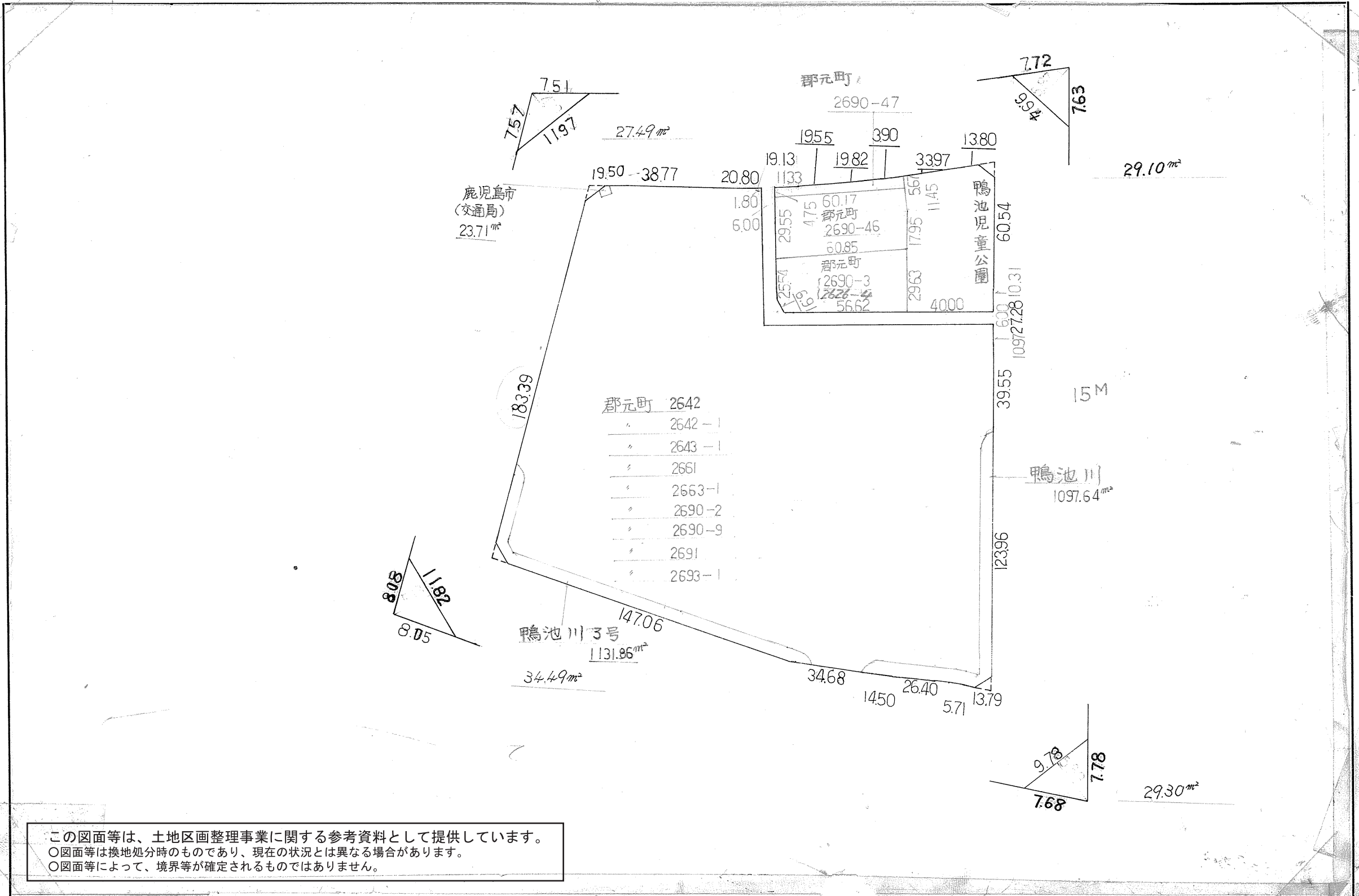

この図面等は、土地区画整理事業に関する参考資料として提供しています。
○図面等は換地処分時のものであり、現在の状況とは異なる場合があります。
○図面等によって、境界等が確定されるものではありません。

| | | | | | | | |
|---|---|---|---|---|---|---|---|
| 課 | 長 | 係 | 長 | 測 | 量 | 士 | 係 |
| | | | | | | | |

確定面積平面図 $S = \frac{1}{2000}$

ブロック番号 宇宿 号 4

新地名 町 丁目
年 月 日

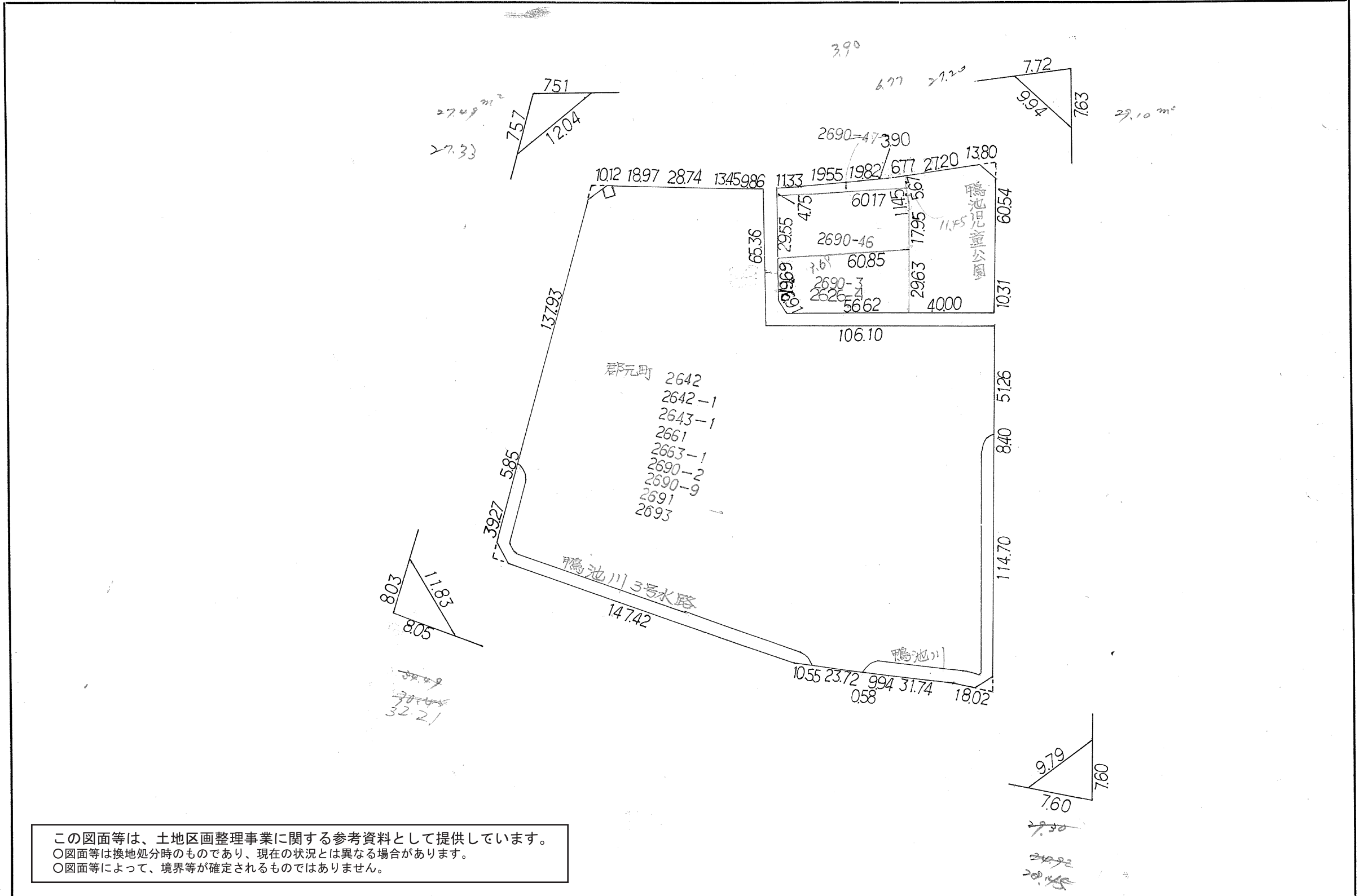

この図面等は、土地区画整理事業に関する参考資料として提供しています。
 ○図面等は換地処分時のものであり、現在の状況とは異なる場合があります。
 ○図面等によって、境界等が確定されるものではありません。

| | | | |
|----|----|-----|---|
| 課長 | 係長 | 測量士 | 係 |
| | | | |

確定面積平面図 $S = \frac{1}{500}$

ブロック番号 守宿 4 号

新地名 町 丁目
年 月 日

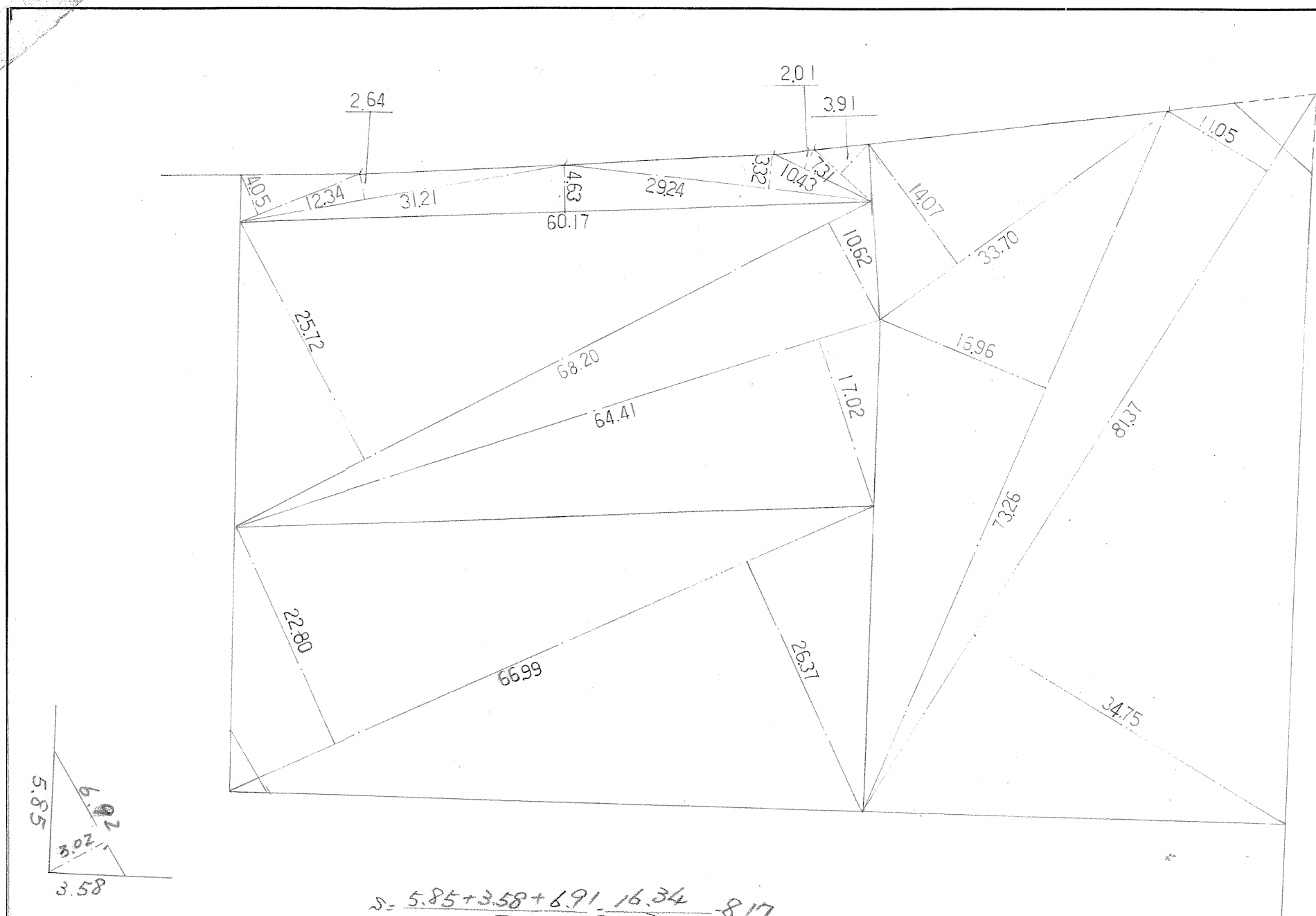

$$\frac{1}{2} \times 9.95 \times 5.85 = 29.10 \text{ m}^2$$

$$\frac{1}{2} \{ (7.31 \times 3.91) + (10.43 \times 2.01) + (29.24 \times 3.32) + (60.17 \times 4.63) + (31.21 \times 2.64) + (12.34 \times 4.05) \} = 278.79 \text{ m}^2$$

$$\frac{1}{2} \{ (64.41 \times 17.02) + 68.20 \times (10.62 + 25.72) \} = 1787.32 \text{ m}^2$$

$$\frac{1}{2} (22.80 + 26.37) \times 66.99 - 10.4492 = 1636.49 \text{ m}^2$$

$$\frac{1}{2} \{ (33.70 \times 14.07) + (73.26 \times 16.96) + (11.05 + 34.75) \times 81.37 - 29.10 \} = 2692.42 \text{ m}^2$$

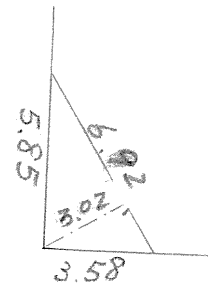

$$6.92 \times 3.02 \times \frac{1}{2} = 10.4492$$

$$s = \frac{5.85 + 3.58 + 6.91 + 16.34 + 8.17}{2}$$

$$A = \sqrt{s(s-5.85)(s-3.58)(s-6.91)} \\ = \sqrt{(8.17)(2.32)(4.59)(1.26)} \\ = \sqrt{109.62087} \\ = 10.46 \text{ m}^2$$

この図面等は、土地区画整理事業に関する参考資料として提供しています。
○図面等は換地処分時のものであり、現在の状況とは異なる場合があります。
○図面等によって、境界等が確定されるものではありません。