

課長	係長	測量士	係

(分 筆 後)

確定面積平面図  $S = \frac{1}{600}$

ブロック番号

宇宿

10号

新地名 町 丁目  
郡元三丁目 4  
年 月 日

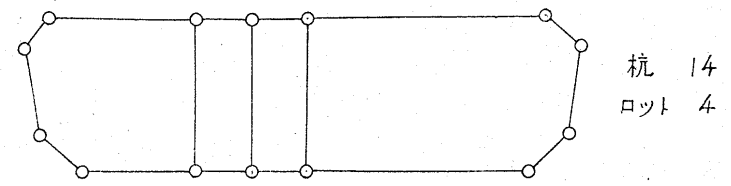
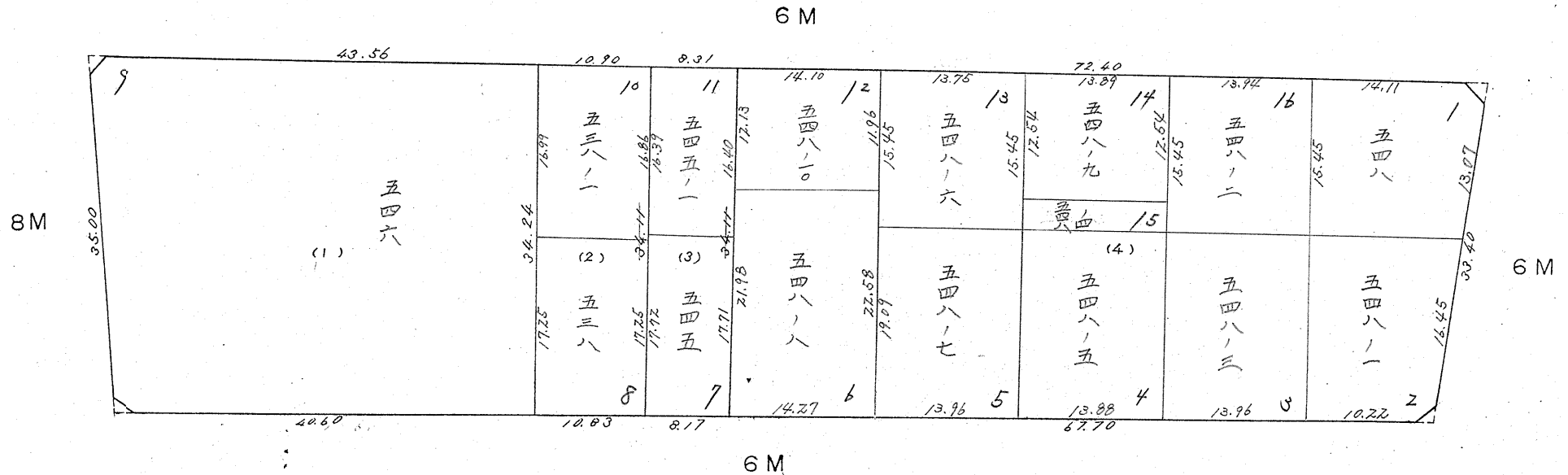
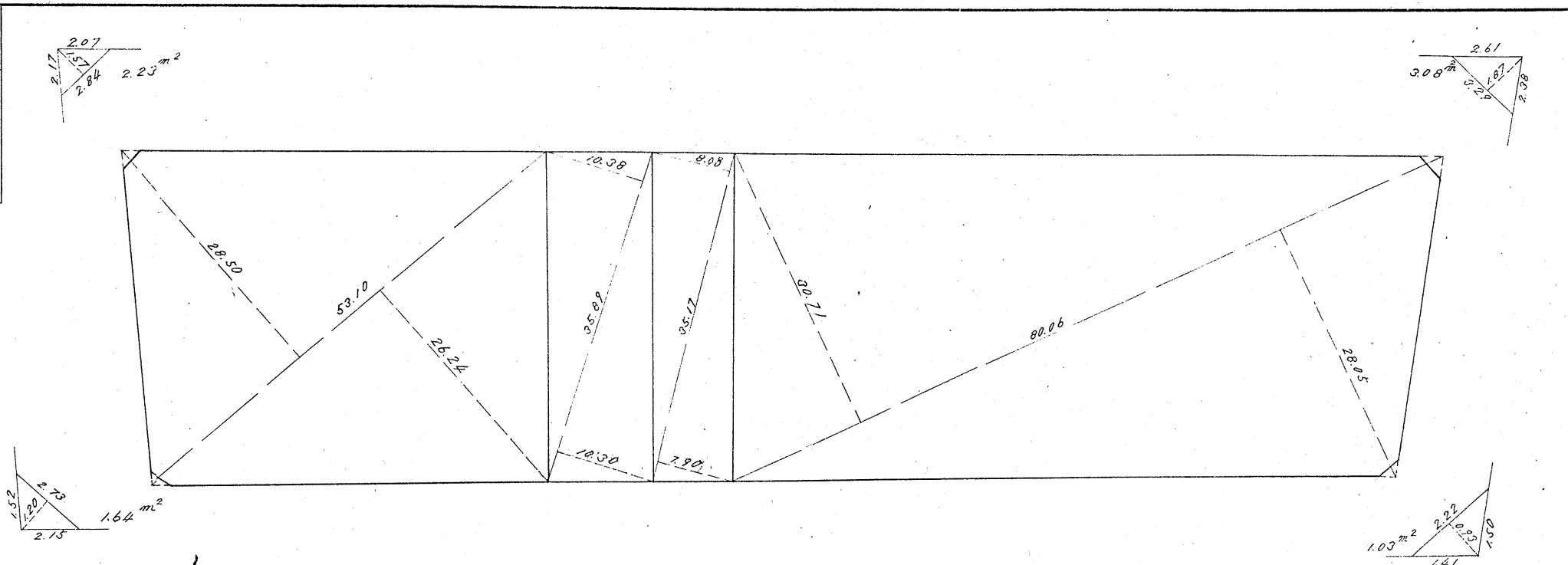
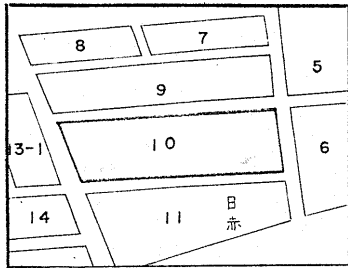

この図面等は、土地区画整理事業に関する参考資料として提供しています。  
 ○図面等は換地処分時のものであり、現在の状況とは異なる場合があります。  
 ○図面等によって、境界等が確定されるものではありません。

課長	係長	測量士	係

# 確定面積平面図 $S = \frac{1}{600}$

ブロック番号 宇宿

10号

新地名 町 丁目  
年 月 日

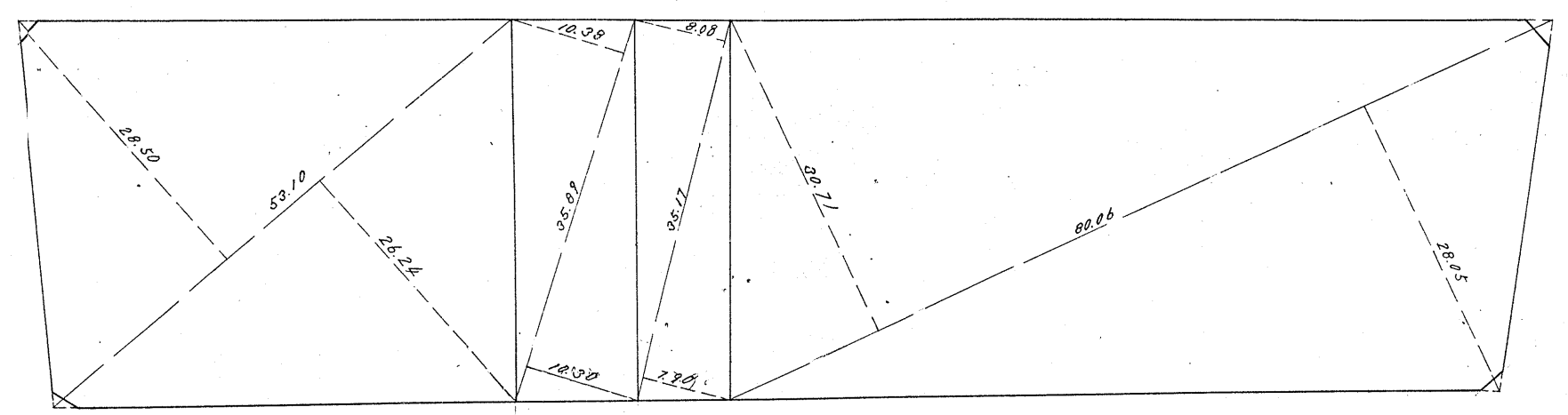
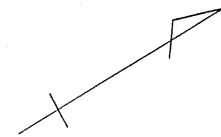
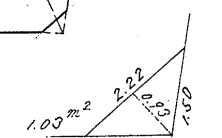
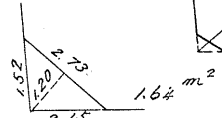
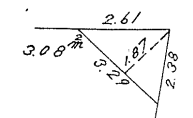
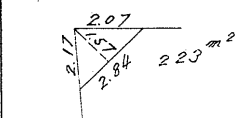
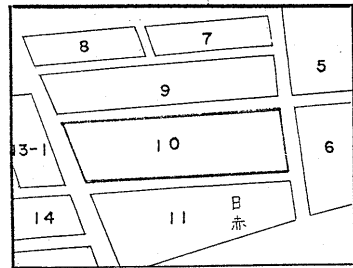

6 M

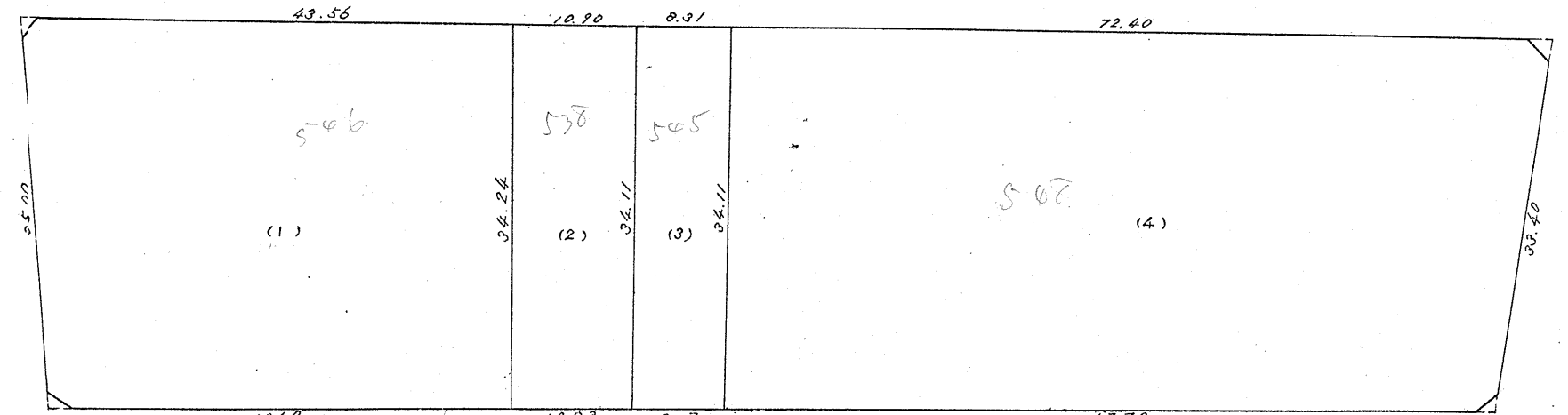

6 M

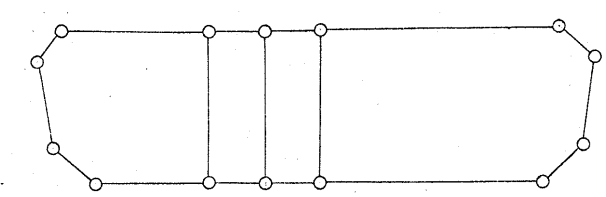

杭 14  
ロツト 4

この図面等は、土地区画整理事業に関する参考資料として提供しています。  
○図面等は換地処分時のものであり、現在の状況とは異なる場合があります。  
○図面等によって、境界等が確定されるものではありません。

宇宿工区 107口ツク  
 $S = \frac{L}{500}$

この図面等は、土地区画整理事業に関する参考資料として提供しています。  
 ○図面等は換地処分時のものであり、現在の状況とは異なる場合があります。  
 ○図面等によって、境界等が確定されるものではありません。

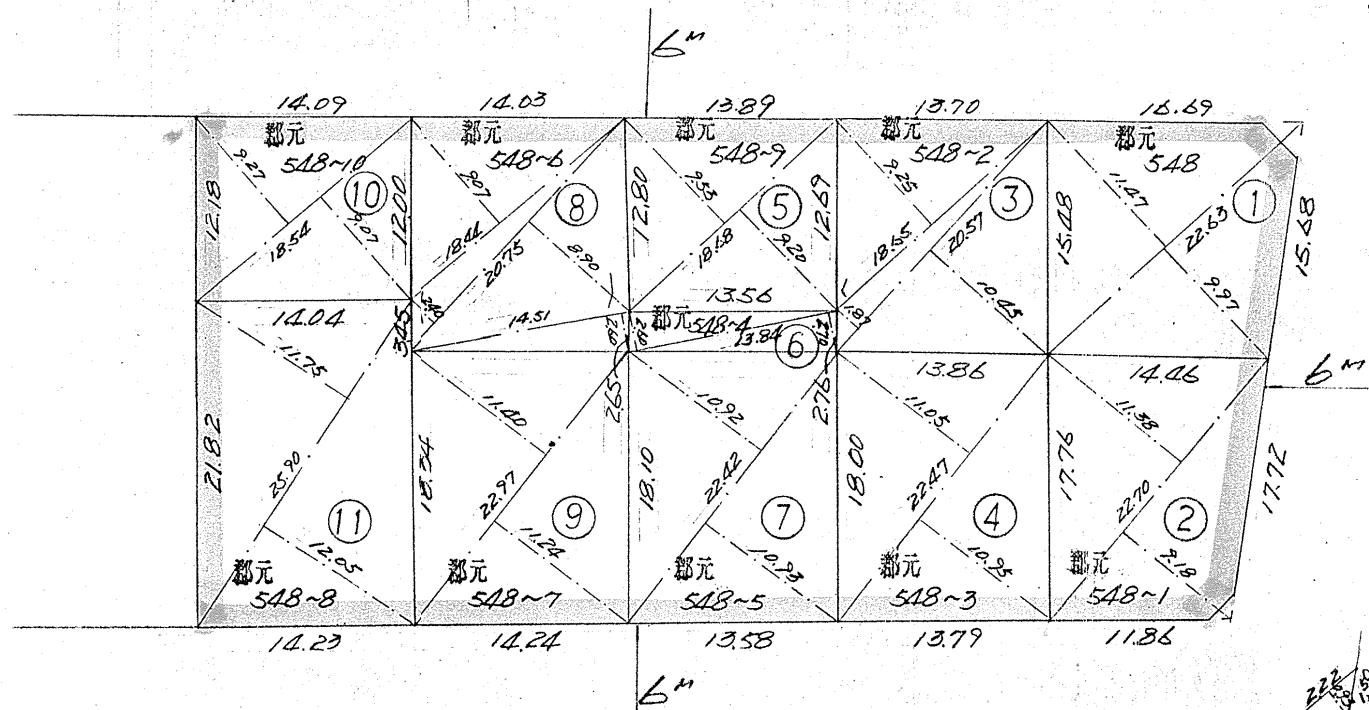

同意書  
 上記の図面は実測のとおり相違ないので確認のうえ捺印(同意)します。  
 昭和56年5月 日

番号	所在地番	計算式	面積
①	都元 548	$\frac{1}{2}(22.63 \times (11.47 + 9.97)) - 3.08$	239.51
②	548~1	$\frac{1}{2}(22.70 \times (11.38 + 9.18)) - 1.03$	232.32
③	548~2	$\frac{1}{2}(18.65 \times 9.25) + \frac{1}{2}(20.57 \times (1.87 + 10.48))$	212.76
④	548~3	$\frac{1}{2}(22.47 \times (11.05 + 10.95))$	247.17
⑤	548~9	$\frac{1}{2}(18.68 \times (9.53 + 9.20))$	174.73
⑥	548~4	$\frac{1}{2}(13.84 \times (2.60 + 2.70))$	36.67
⑦	548~5	$\frac{1}{2}(22.42 \times (10.92 + 10.93))$	244.93
⑧	548~6	$\frac{1}{2}(18.44 \times 9.07) + \frac{1}{2}(20.75 \times (2.10 + 8.90)) + \frac{1}{2}(14.51 \times 2.30)$	219.72
⑨	548~7	$\frac{1}{2}(22.97 \times (11.40 + 11.24))$	260.02
⑩	548~10	$\frac{1}{2}(18.54 \times (9.27 + 9.07))$	170.01
⑪	548~8	$\frac{1}{2}(25.90 \times (11.75 + 12.05))$	308.21
計			2346.15

番号	住	所	氏	名	(印)
①					
②					
③					
④					
⑤					
⑥					
⑦					
⑧					
⑨					
⑩					
⑪					