

課長	係長	測量士	係

(分 筆 後)

確定面積平面図  $S = \frac{1}{600}$

ブロック番号

宇宿

9号

新地名 町 丁目  
郡元三丁目  
年 月 日

5

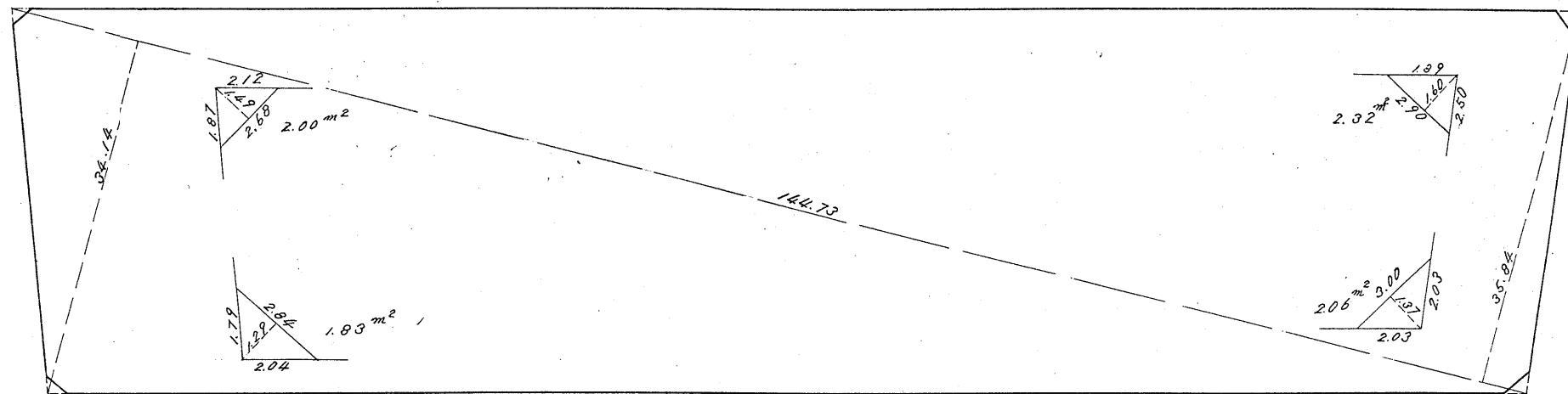
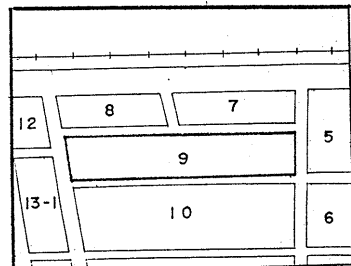

同竟書有

8 M

6 M

6 M

6 M

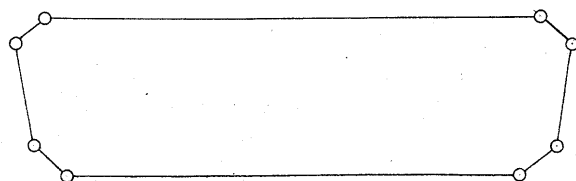

杭 8  
ロット 1

この図面等は、土地区画整理事業に関する参考資料として提供しています。  
○図面等は換地処分時のものであり、現在の状況とは異なる場合があります。  
○図面等によって、境界等が確定されるものではありません。

この図面等は、土地区画整理事業に関する参考資料として提供しています。  
 ○図面等は換地処分時のものであり、現在の状況とは異なる場合があります。  
 ○図面等によって、境界等が確定されるものではありません。

### 宇宿工区 9ブロック

53.12.13

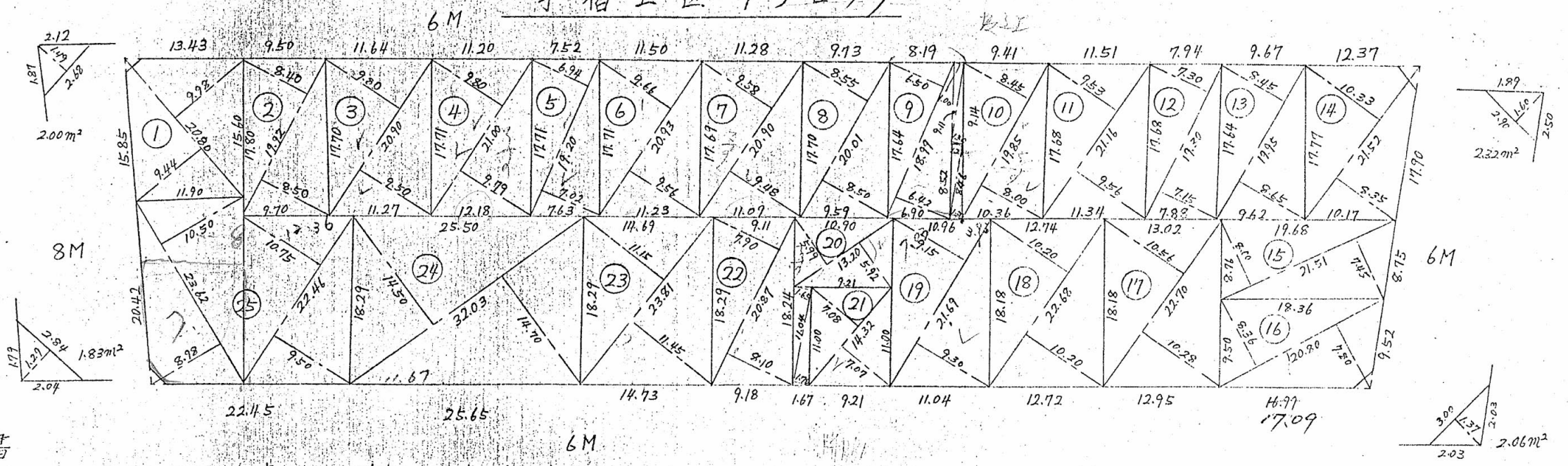

同意書  
 上記図面は実測のとおり相違ないので確認の上捺印し同意します。  
 昭和53年12月10日

番号	町名地番	計算式	面積	住所	氏名	印
1	郡元536	$\frac{1}{2} \{ 20.80 \times (9.44 + 9.97) \} - 2.00$	199.86	市内郡元3-5-22		
2	" 536~1	$\frac{1}{2} \{ 19.92 \times (8.40 + 8.50) \}$	168.32	市内郡元3-5-24		
3	" 536~2	$\frac{1}{2} \{ 20.90 \times (9.90 + 9.50) \}$	201.68			
4	" 536~3	$\frac{1}{2} \{ 21.00 \times (9.80 + 9.79) \}$	205.69	市内郡元3-5-27		
5	" 536~4	$\frac{1}{2} \{ 19.20 \times (6.94 + 7.02) \}$	134.01			
6	" 536~5	$\frac{1}{2} \{ 20.93 \times (9.66 + 9.56) \}$	201.13	市内郡元3丁目5-29		
7	" 536~6	$\frac{1}{2} \{ 20.90 \times (9.58 + 9.48) \}$	199.17	市内郡元3丁目5-29		
8	" 536~12	$\frac{1}{2} \{ 20.01 \times (8.55 + 8.50) \}$	170.58	市市郡元3-5-30		
9	" 536~13	$\frac{1}{2} \{ 18.99 \times (6.50 + 6.42) \} + \frac{1}{2} \{ 9.11 \times (1.00 + 1.30) \}$	133.15	市内郡元3-5-31		
10	" 536~25	$\frac{1}{2} \{ 19.85 \times (8.45 + 8.00) \} + \frac{1}{2} \{ 8.46 \times (1.21 + 1.30) \}$	173.88			
11	" 536~14	$\frac{1}{2} \{ 21.16 \times (9.53 + 9.56) \}$	201.97	郡元3丁目5-33		
12	" 536~15	$\frac{1}{2} \{ 19.30 \times (7.30 + 7.15) \}$	139.44	郡元3丁目番2号		
13	" 536~16	$\frac{1}{2} \{ 19.75 \times (8.45 + 8.65) \}$	170.57	市内郡元3-5-35		
14	" 536~17	$\frac{1}{2} \{ 21.52 \times (10.33 + 8.35) \} - 2.32$	198.67	郡元3-5-2		
15	" 536~21	$\frac{1}{2} \{ 21.51 \times (8.00 + 7.45) \}$	166.16	郡元3丁目5-3		
16	" 536~26	$\frac{1}{2} \{ 20.80 \times (8.36 + 7.80) \} - 2.06$	166.00	市内加治原町14-19		
17	" 536~20	$\frac{1}{2} \{ 22.40 \times (10.56 + 10.28) \}$	236.53			

番号	町名地番	計算式	面積
18	郡元536~24	$\frac{1}{2} \{ 22.68 \times (10.20 + 10.20) \}$	231.33
19	" 536~19	$\frac{1}{2} \{ 21.69 \times (9.15 + 9.30) \}$	200.09
20	" 536~23	$\frac{1}{2} \{ 13.20 \times (5.99 + 5.92) \} + \frac{1}{2} \{ 11.04 \times (1.15 + 1.70) \}$	97.09
21	" 536~18	$\frac{1}{2} \{ 14.32 \times (7.08 + 7.07) \}$	101.31
22	" 536~11	$\frac{1}{2} \{ 20.87 \times (7.90 + 8.10) \}$	166.96
23	" 536~22	$\frac{1}{2} \{ 23.81 \times (11.15 + 11.15) \}$	269.05
24	" 536~9 " 536~10	$\frac{1}{2} \{ 32.03 \times (14.50 + 14.70) \}$	467.63
25	" 536~7 " 536~8	$\frac{1}{2} \{ 22.46 \times (10.75 + 9.50) \} + \frac{1}{2} \{ 23.62 \times (10.50 + 8.98) \} - 1.83$	455.63

番号	町名地番	住所	氏名	印
18	郡元536~24			
19	" 536~19	市内郡元3丁目5-10		
20	" 536~23			
21	" 536~18	市内郡元3丁目5-11		
22	" 536~11	市内鴨池2丁目18-5		
23	" 536~22	市内郡元3丁目5-13		
24	" 536~9 " 536~10			
25	" 536~7 " 536~8			

12/13 b

宇高工区 902

6.87  
6.12  
4.00

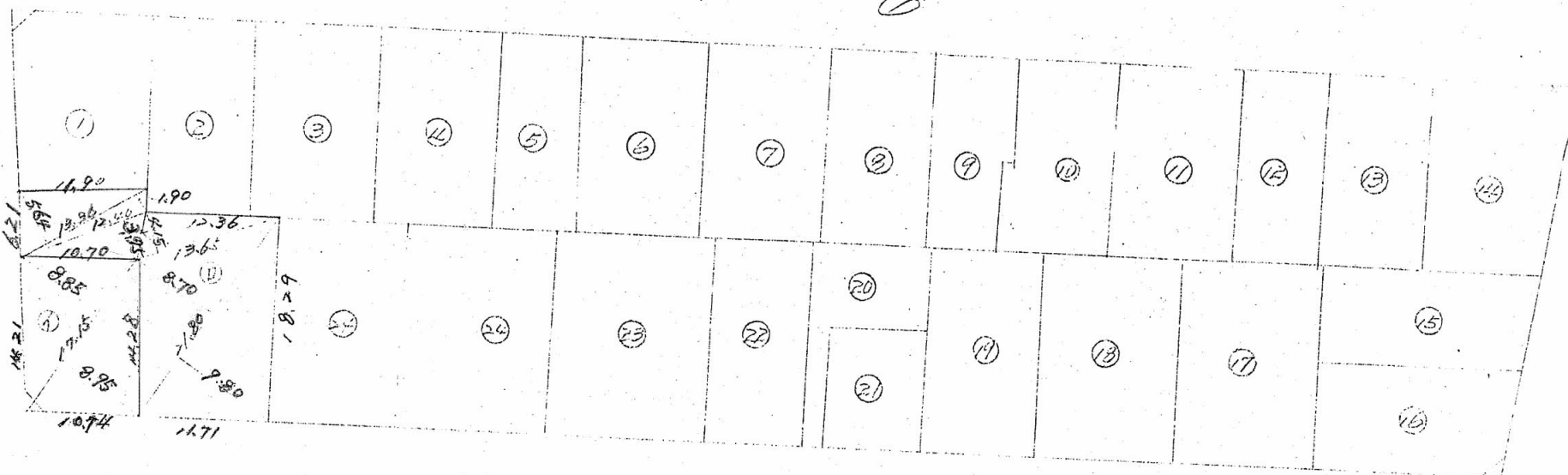

1.89  
0.00  
2.00

1.79  
2.84  
2.04  
1.83

3.00  
2.00  
2.03

12/13

区画	面積	式	面積	住所	凡	凡	凡
①	336.7	$\frac{1}{2}(7.15 \times (8.95 + 11.85)) = 52.63 - 1.83$	150.80	都元丁目5-18			53.12.18 55.51
②	336.8	$\frac{1}{2}(13.36 \times (5.64 + 1.90)) = 50.3672$ $\frac{1}{2}(12.40 \times 3.95) = 24.49$ $\frac{1}{2}(13.65 \times 4.13) = 28.3237$	304.83	都元丁目5-17			53.12.18
		$\frac{1}{2}(21.80 \times (0.70 + 1.80)) = 26.15$		都元丁目5-20			54.2.20 5.21
			655.63				

この図面等は、土地区画整理事業に関する参考資料として提供しています。  
 ○図面等は換地処分時のものであり、現在の状況とは異なる場合があります。  
 ○図面等によって、境界等が確定されるものではありません。

1/239

この図面等は、土地区画整理事業に関する参考資料として提供しています。  
 ○図面等は換地処分時のものであり、現在の状況とは異なる場合があります。  
 ○図面等によって、境界等が確定されるものではありません。

茅屑工田 95L

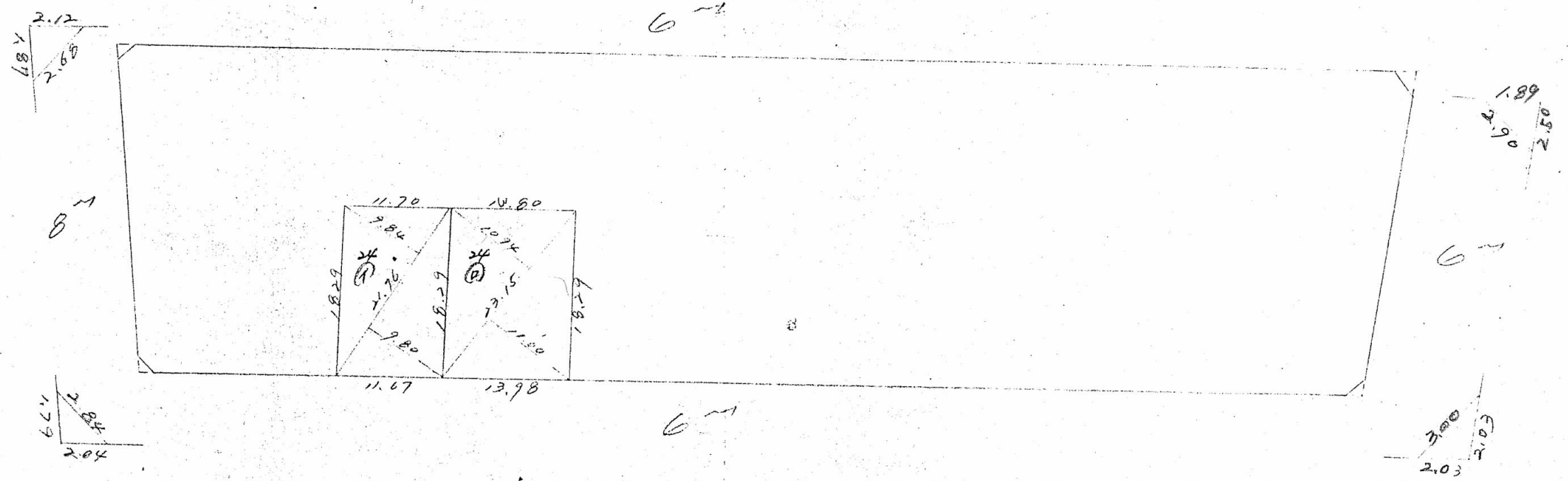

同意書

上記図面は実測の比尺相違なく、確認の上捺印し同意します。

53.7.19.

番号	所在地番	計算式	面積	住所	氏名	印
24	536-9	$\frac{1}{2} \{ 1.76 \times (9.84 + 9.80) \}$	20.08	茅屑工田 5~15		
24	536-10	$\frac{1}{2} \{ 20.15 \times (11.00 + 10.94) \}$	253.95	茅屑工田 5~14		

53.7.19

# 宇宿工区 9ブロック

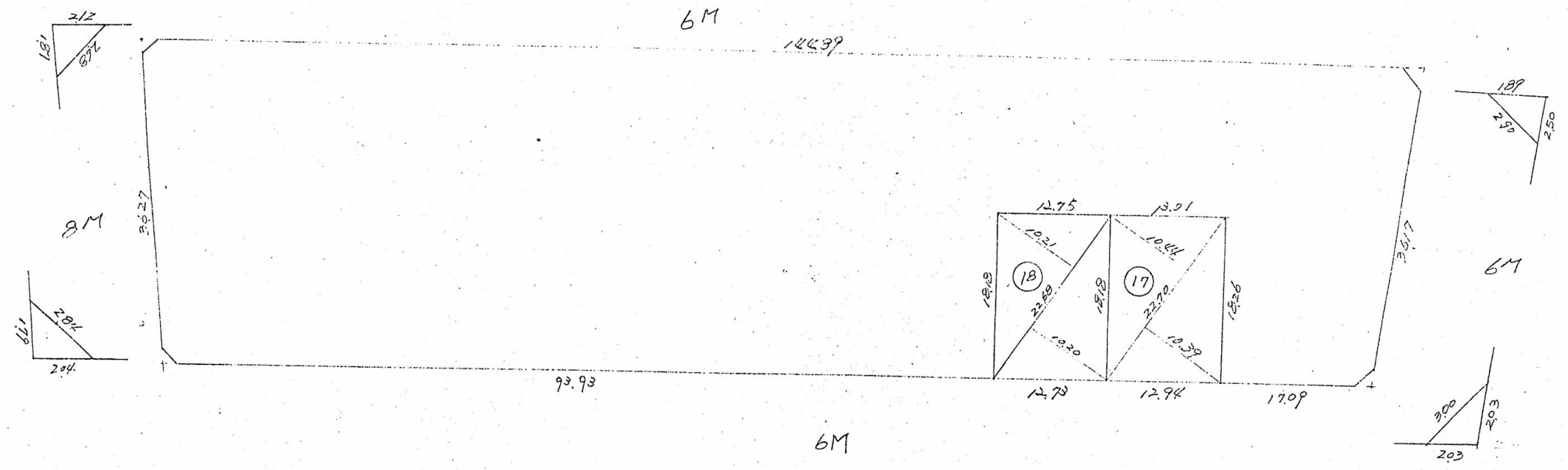

## 同意書

上記図面は実測のとおり相違ないので確認の上捺印し同意します。

昭和 53 年 7 月 10 日

番号	所在地番	計算式	面積	住所	氏名
17	即元 536~20	$\frac{1}{2} \{ 2270 \times (10.44 + 10.39) \}$	236.42 <sup>702</sup>	市内都元3丁目5-7	
18	536~24	$\frac{1}{2} \{ 7268 \times (10.21 + 10.20) \}$	231.44	市内都元3丁目5-8	

昭和 53 年 7 月 10 日

この図面等は、土地区画整理事業に関する参考資料として提供しています。  
 ○図面等は換地処分時のものであり、現在の状況とは異なる場合があります。  
 ○図面等によって、境界等が確定されるものではありません。