

課	長	係	長	測	量	士	係

(分 筆 後)
 確定面積平面図 $S = \frac{1}{600}$

ブロック番号

宇宿

15号

新地名 町 丁目
 郡元三丁目

14

年 月 日

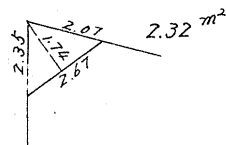
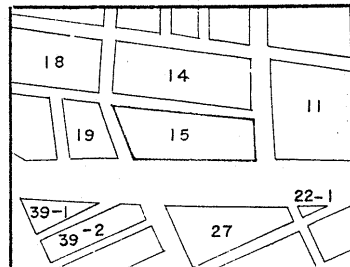

この図面等は、土地区画整理事業に関する参考資料として提供しています。
 ○図面等は換地処分時のものであり、現在の状況とは異なる場合があります。
 ○図面等によって、境界等が確定されるものではありません。

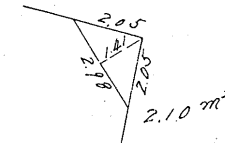
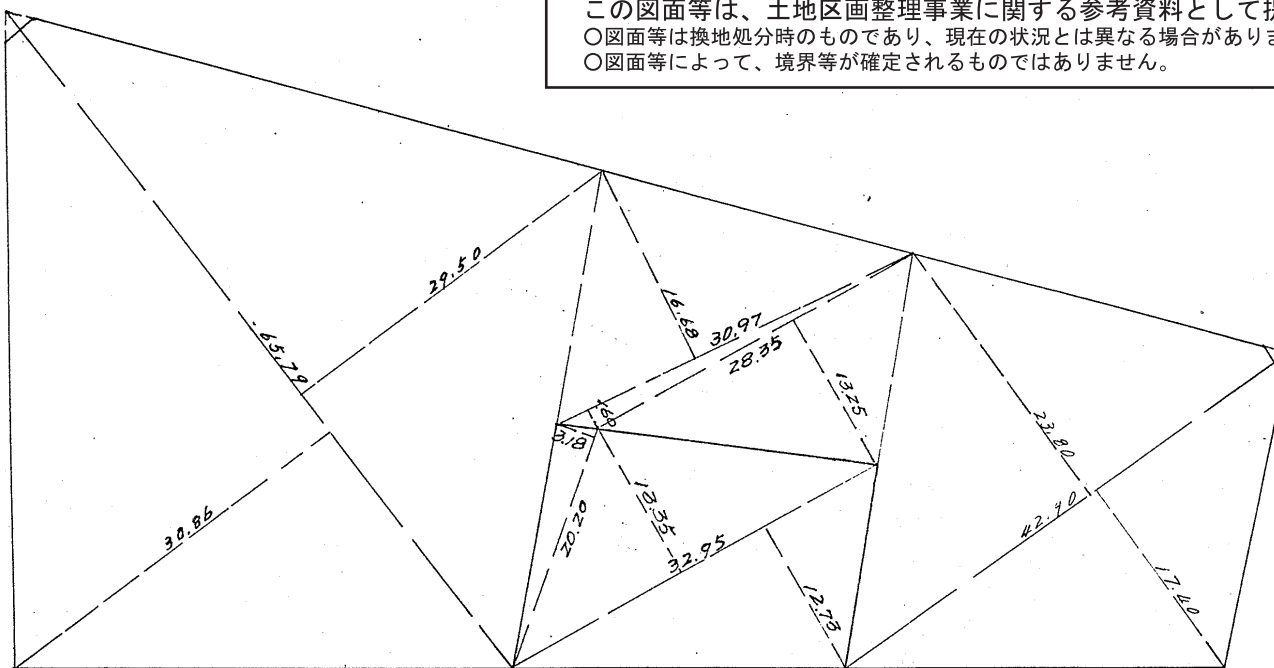

同竟書有

6 M

6 M

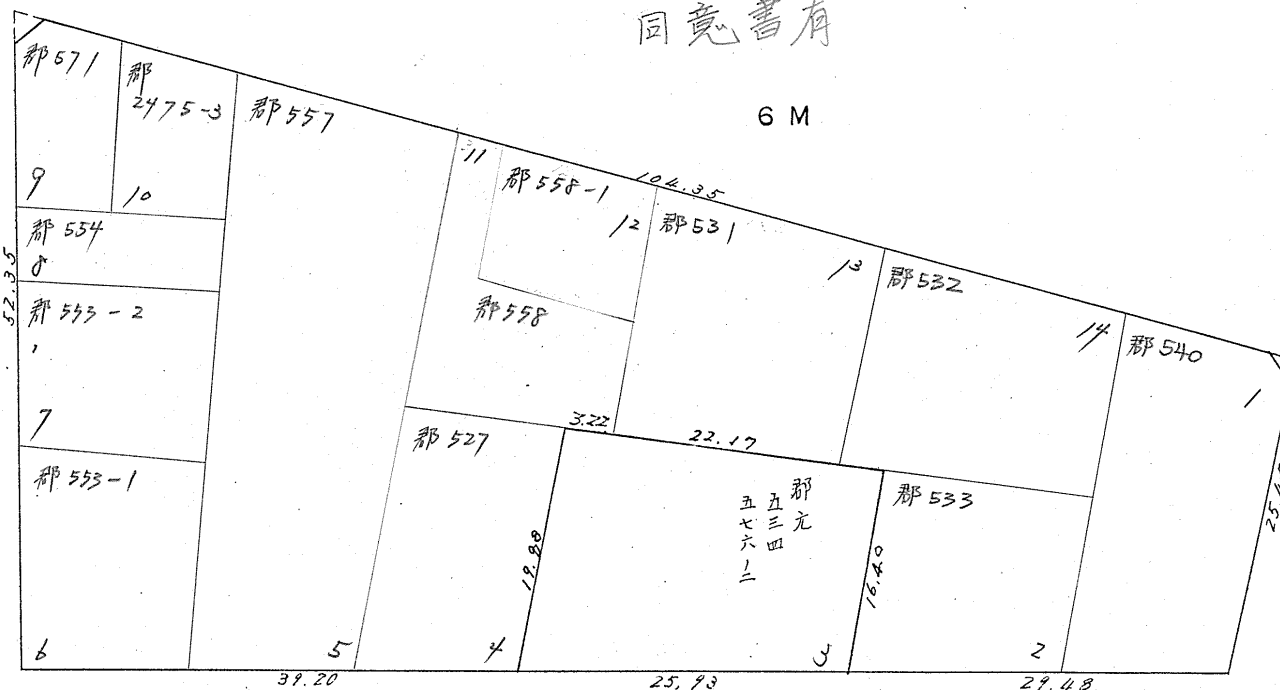
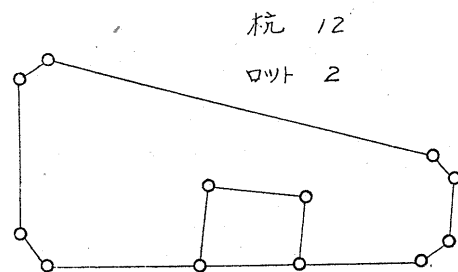

8 M

27 M

この図面等は、土地区画整理事業に関する参考資料として提供しています。
 ○図面等は換地処分時のものであり、現在の状況とは異なる場合があります。
 ○図面等によって、境界等が確定されるものではありません。

54.9.17

宇宿工区 15 ブロック

縮尺 = 1/600

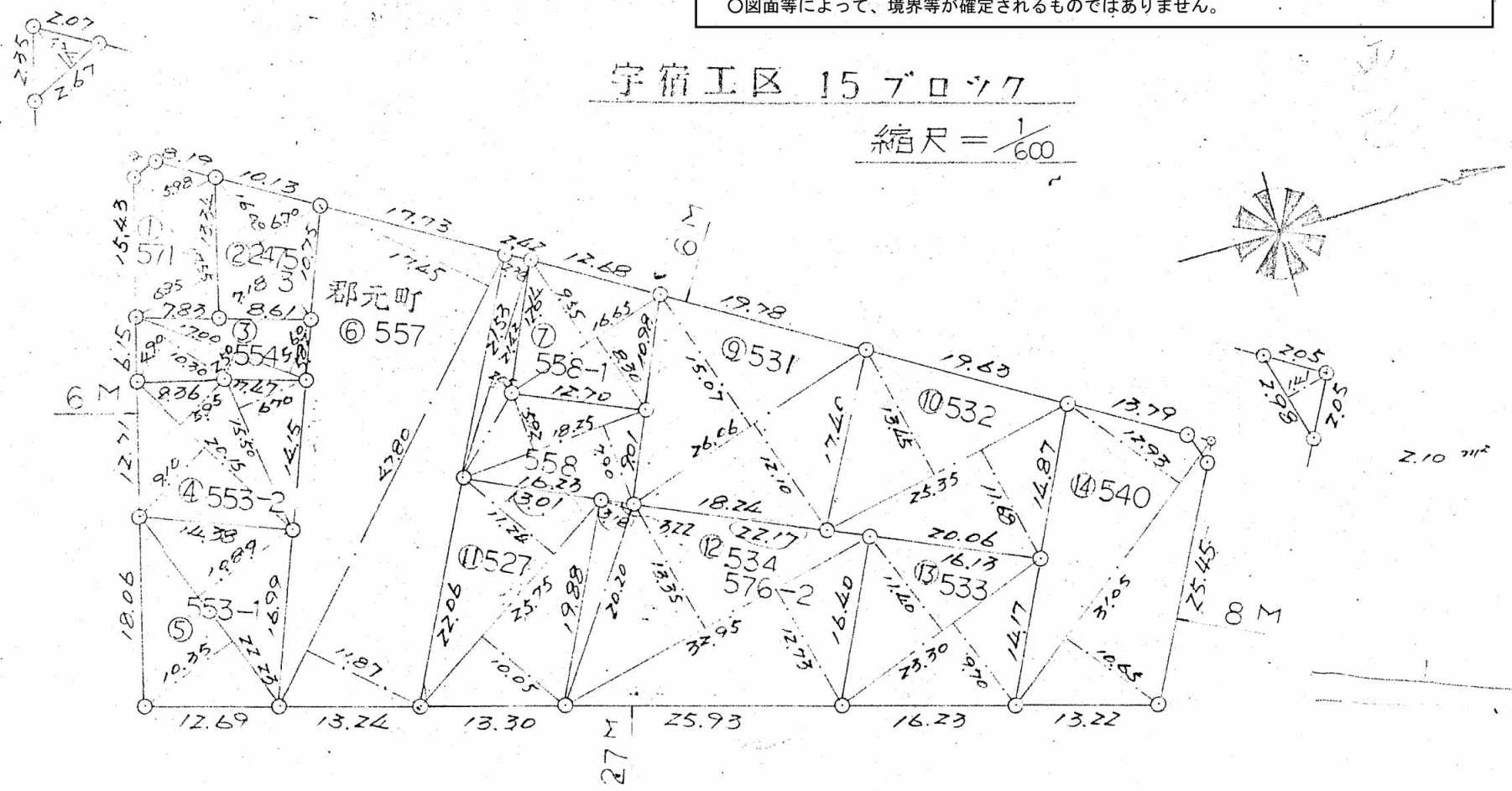

下見
 20-00
 47下
 26-6803

同意書
 上記図面は実測の
 とおり相違ないので
 確認の上捺印同意
 します。

昭和54年9月17日

番号	町名地番	計 算 式	面 積	住 所	氏 名
①	郡元町 571	$\frac{1}{2}\{17.55 \times (6.95 + 5.98)\} - \frac{1}{2}\{2.67 \times 1.74\}$	111.13	鹿児島市 郡元三丁目14-16	
②	2475-3	$\frac{1}{2}\{16.08 \times (7.18 + 6.70)\}$	111.59	鹿児島市 郡元三丁目14番1号	
③	554	$\frac{1}{2}\{7.00 \times (2.50 + 5.60)\} + \frac{1}{2}\{10.30 \times 4.90\}$	94.08	鹿児島市 郡元三丁目14-15	
④	553-2	$\frac{1}{2}\{20.15 \times (9.10 + 5.95)\} + \frac{1}{2}\{15.50 \times 6.70\}$	203.55	鹿児島市 郡元三丁目14番	
⑤	553-1	$\frac{1}{2}\{22.23 \times (10.35 + 10.89)\}$	236.08	鹿児島市 郡元三丁目14-2	
6	557	$\frac{1}{2}\{47.80 \times (17.45 + 11.87)\}$	700.74	別紙	
7	558-1	$\frac{1}{2}\{16.65 \times (9.55 + 8.30)\}$	148.60	鹿児島市 新屋敷三丁目14-21	
⑧	558	$\frac{1}{2}\{21.42 \times (2.38 + 2.05)\} + \frac{1}{2}\{18.25 \times (5.92 + 7.90)\}$	173.55	鹿児島市 郡元三丁目14-20	
⑨	531	$\frac{1}{2}\{26.06 \times (15.07 + 12.10)\}$	354.02		
⑩	532	$\frac{1}{2}\{25.35 \times (13.45 + 11.68)\}$	318.52	鹿児島市 郡元三丁目14-24	
⑪	527	$\frac{1}{2}\{25.75 \times (11.24 + 10.05)\}$	274.10	鹿児島市 新屋敷三丁目16-21 公社ビル16-44	
⑫	534 576-2	$\frac{1}{2}\{20.20 \times 3.18\} + \frac{1}{2}\{32.95 \times (13.35 + 12.73)\}$	461.78	鹿児島市 新屋敷三丁目16-21 公社ビル16-44	
⑬	533	$\frac{1}{2}\{23.30 \times (11.40 + 9.70)\}$	245.81	鹿児島市 郡元三丁目14番1号	
⑭	540	$\frac{1}{2}\{31.05 \times (12.93 + 10.65)\} - \frac{1}{2}\{2.98 \times 1.41\}$	363.97	鹿児島市 郡元三丁目14番1号	

新屋敷
 旧選群全簿用紙下
 七番地