

課長	係長	測量士	係

(分 筆 後)
 確定面積平面図 $S = \frac{1}{600}$

ブロック番号 字 箱

19-1号

新地名 町 丁目
 郡元三丁目

16

54年 10月 15日 修

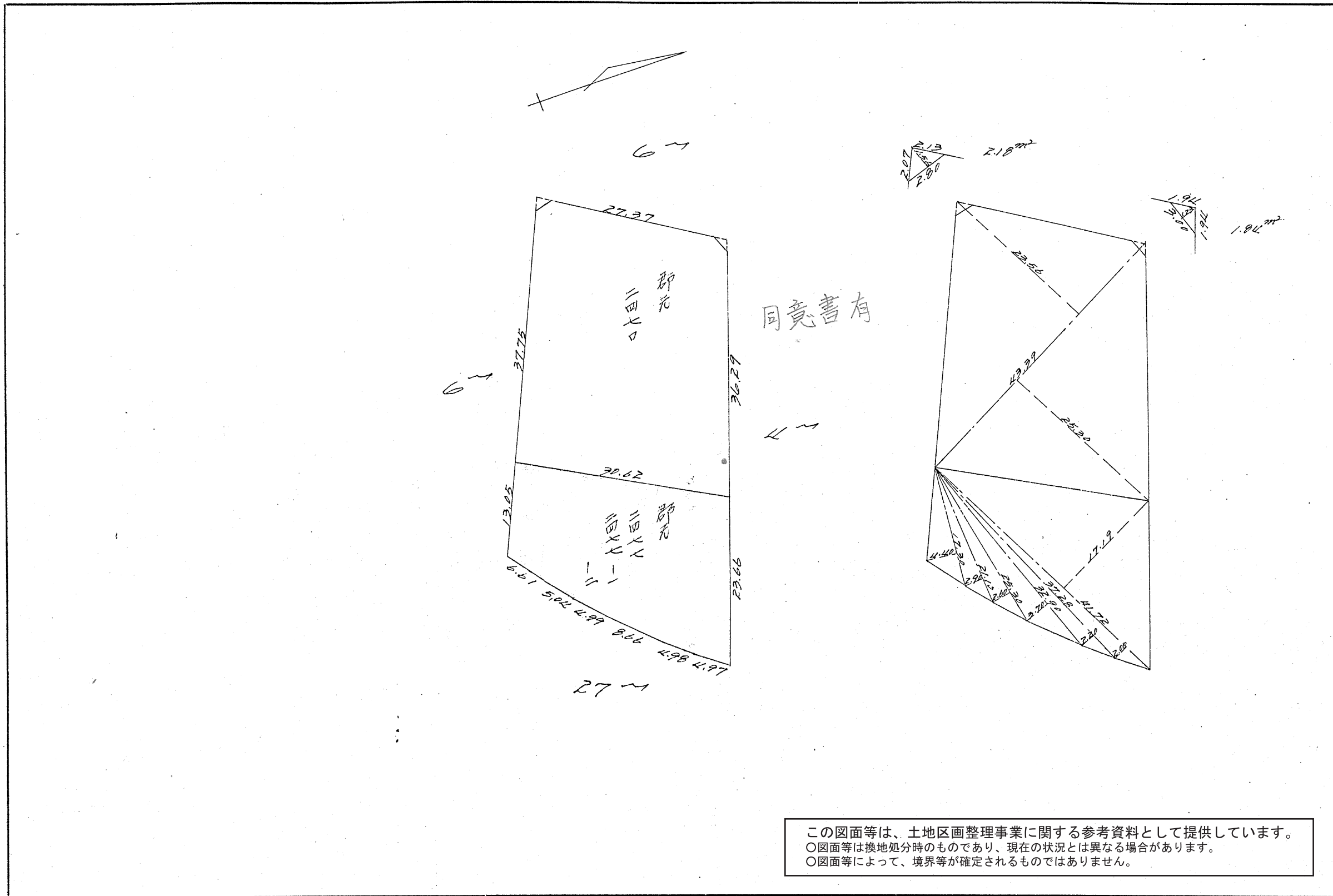

この図面等は、土地区画整理事業に関する参考資料として提供しています。
 ○図面等は換地処分時のものであり、現在の状況とは異なる場合があります。
 ○図面等によって、境界等が確定されるものではありません。

課長	係長	測量士	係

(分 筆 後)
 確定面積平面図 $S = \frac{1}{600}$

ブロック番号 宇宿

19-1号

新地名 町 丁目
 郡元三丁目 16

54年 10月 15日 修

菜園縮小
 70%

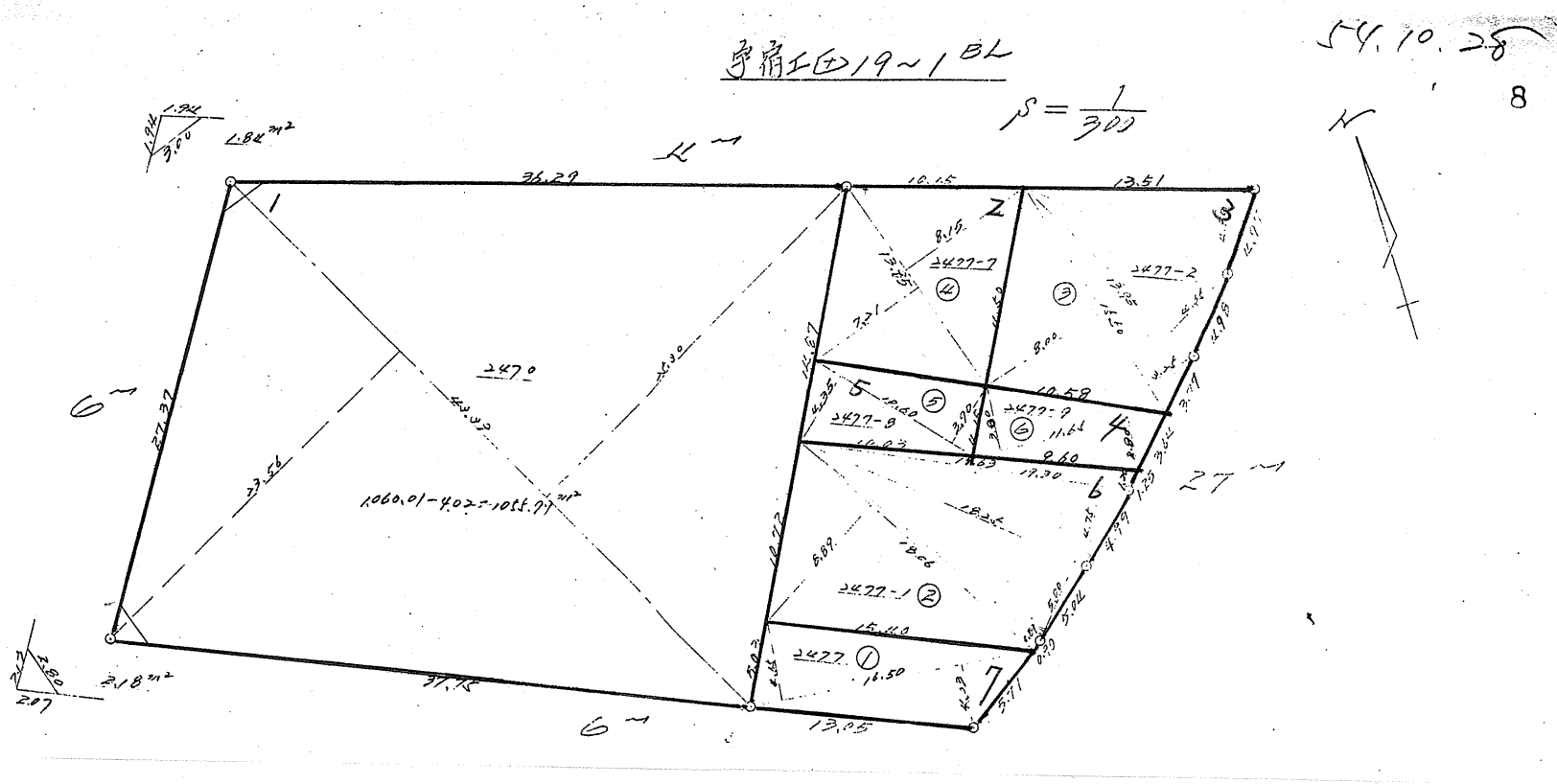

この図面等は、土地区画整理事業に関する参考資料として提供しています。
 ○図面等は換地処分時のものであり、現在の状況とは異なる場合があります。
 ○図面等によって、境界等が確定されるものではありません。

この図面等は、土地区画整理事業に関する参考資料として提供しています。
 ○図面等は換地処分時のものであり、現在の状況とは異なる場合があります。
 ○図面等によって、境界等が確定されるものではありません。

宇宿工田19~1BL

54.10.28
8

$\beta = \frac{1}{300}$

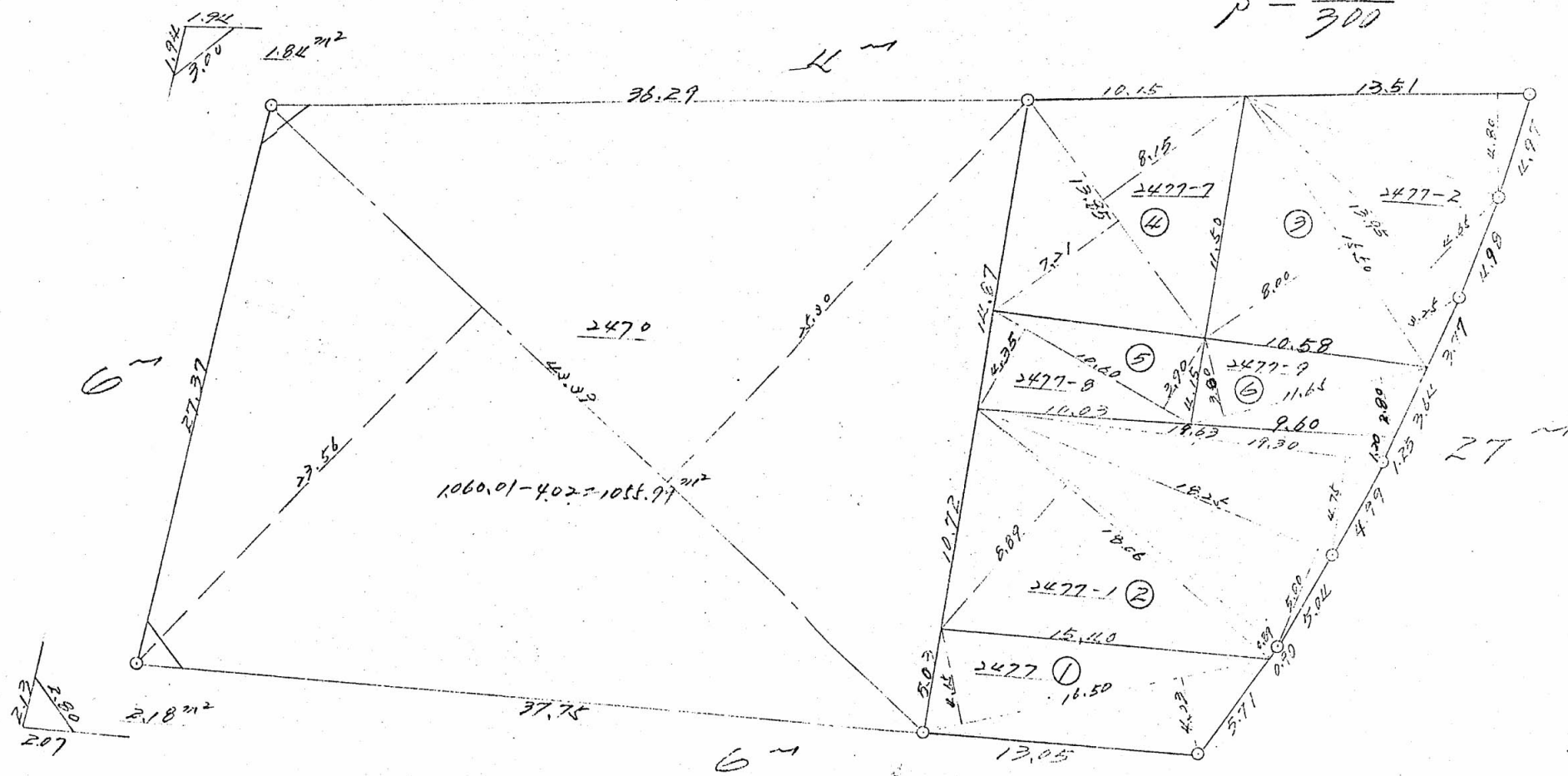

同意書

上記の図面は変更(あり)相違(なし)で確認の上捺印し同意します。

昭和54年10月28日

54.10.28 宇宿

番号	町名地番	計算式	面積 m ²	住所	氏名	印
①	郡元町 2477	$\frac{1}{2} \{ 16.50 \times (4.65 + 4.03) \}$	71.61	鹿児島市郡元三丁目16~10		
②	郡元町 2477-1	$\frac{1}{2} \{ 18.00 \times (8.87 + 0.89) \} + \frac{1}{2} \{ 18.25 \times 5.00 \} +$ $\frac{1}{2} \{ 19.00 \times 4.75 \} + \frac{1}{2} \{ 19.03 \times 1.20 \}$	191.55	鹿児島市郡元三丁目16-8		
③	郡元町 2477-2	$\frac{1}{2} \{ 15.50 \times (8.00 + 3.25) \} + \frac{1}{2} \{ 13.95 \times 4.65 \} +$ $\frac{1}{2} \{ 13.51 \times 4.80 \}$	152.04	鹿児島市南林寺町2-16		
④	郡元町 2477-7	$\frac{1}{2} \{ 13.85 \times (8.15 + 7.21) \}$	106.36	鹿児島市郡元三丁目16~		
⑤	郡元町 2477-8	$\frac{1}{2} \{ 10.10 \times (4.35 + 3.90) \}$	43.72	合上		
⑥	郡元町 2477-9	$\frac{1}{2} \{ 11.65 \times (3.80 + 2.80) \}$	38.44	鹿児島市郡元三丁目16-8		

54.10.8 宇

54-3786