

ブロック番号 城南 21-1 号

(分筆後) 確定面積平面図

課	長	解

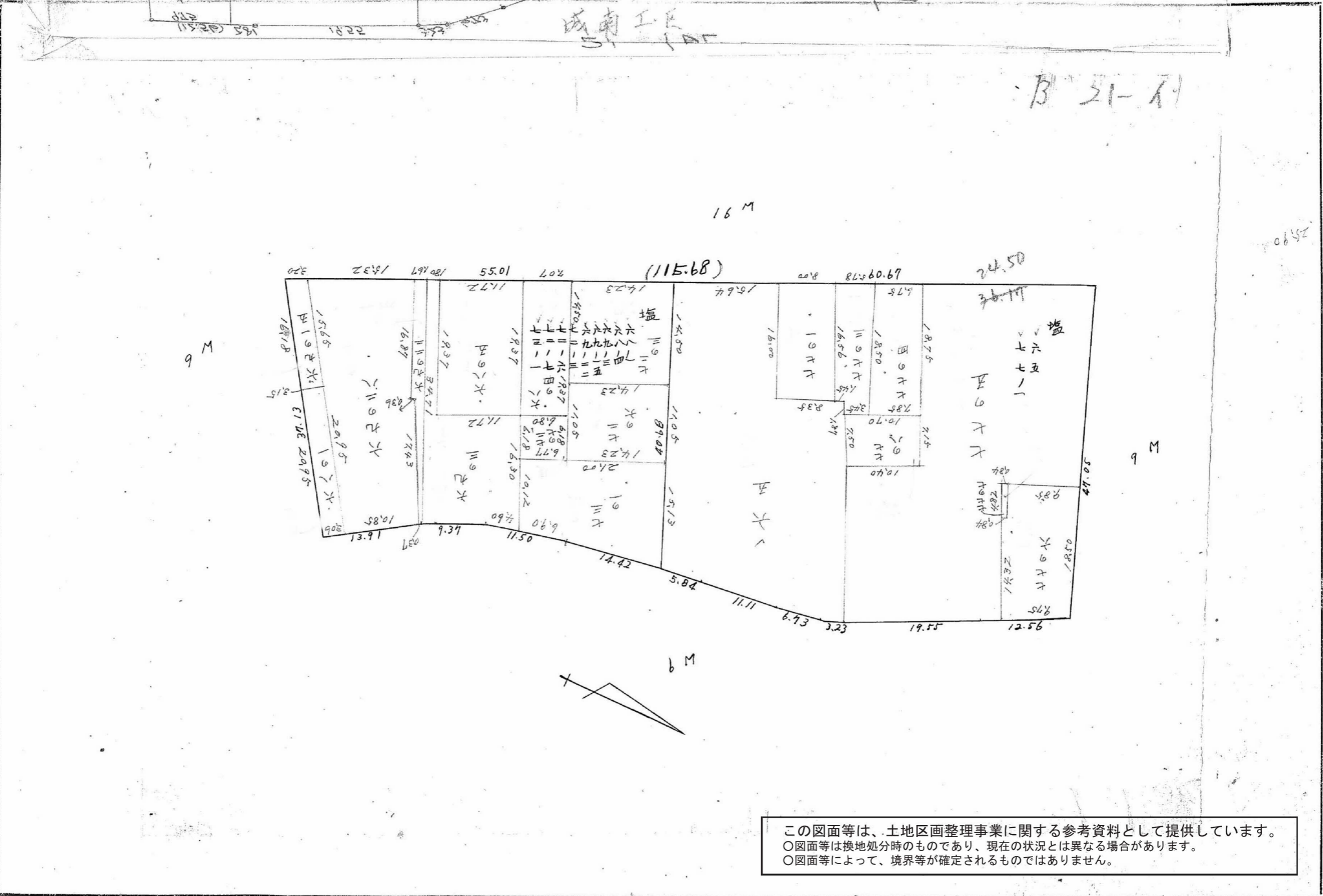

この図面等は、土地区画整理事業に関する参考資料として提供しています。
 ○図面等は換地処分時のものであり、現在の状況とは異なる場合があります。
 ○図面等によって、境界等が確定されるものではありません。

課長	係長	測 量 士	係

(分 筆 後)
 確定面積平面圖 S = 1

ブロック番号 **城南** 21~イ 号

新地名 町 丁目
 年 月 日

城南工区

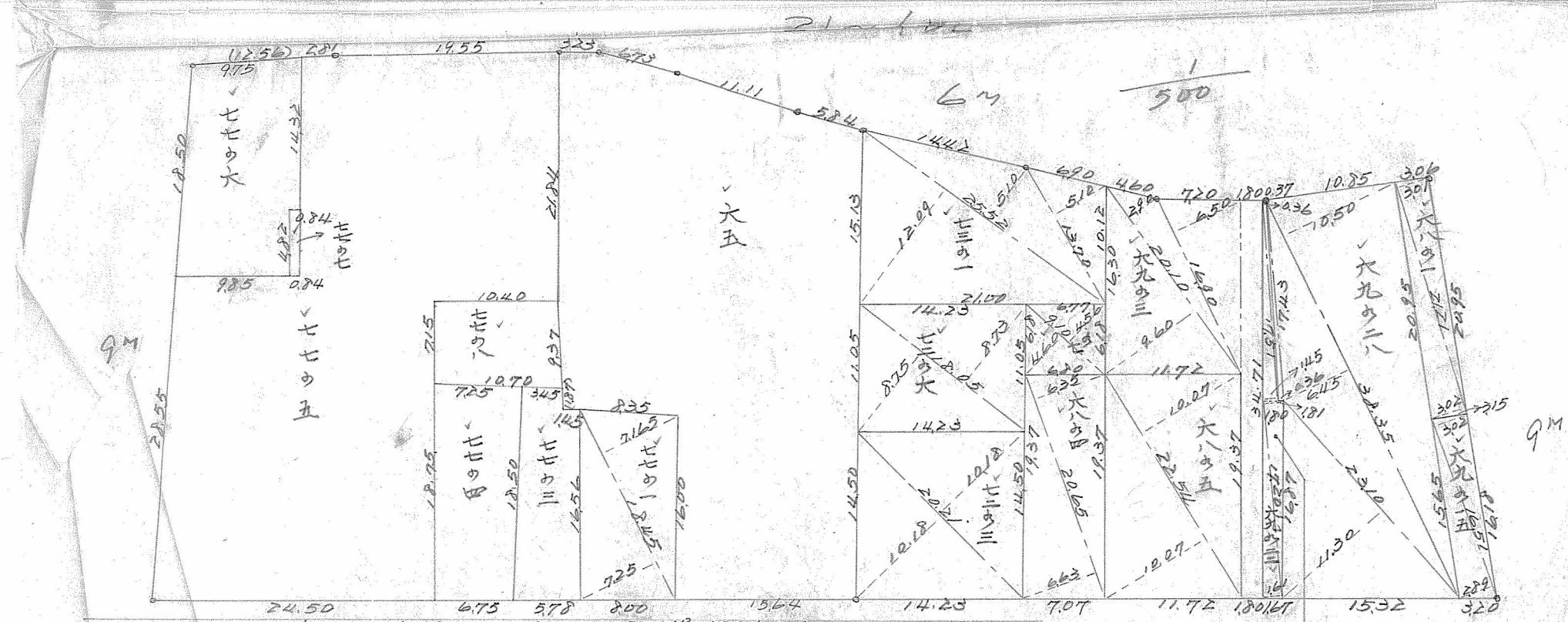

72~3	$\frac{1}{2} \times 20.21 \times (10.18 + 10.18)$	= 205.74 M ²	= 62.24	坪
72~6	$\frac{1}{2} \times 18.05 \times (8.75 + 8.75)$	= 157.75	= 47.71	"
73~1	$\frac{1}{2} \times 25.52 \times (12.09 + 5.10)$	= 219.34	= 66.35	"
	$\frac{1}{2} \times 13.70 \times 5.10$	= 34.93	= 10.55	"
			76.90	"
72~7	$\frac{1}{2} \times 9.10 \times (4.56 + 4.60)$	= 41.68	= 12.61	"
68~4	$\frac{1}{2} \times 20.65 \times (6.35 + 6.63)$	= 134.01	= 40.54	"
69~3	$\frac{1}{2} \times 20.10 \times (2.90 + 9.60)$	= 125.63	= 38.00	"
	$\frac{1}{2} \times 16.90 \times 6.50$	= 54.93	= 16.61	"
	$\frac{1}{2} \times 1.80 \times 34.71$	= 62.47	= 18.89	"
計			73.50	"
69~12	$\frac{1}{2} \times 17.51 \times (0.36 + 11.5)$	= 15.85	= 4.79	"
	$\frac{1}{2} \times 17.20 \times (1.80 + 16.1)$	= 29.32	= 8.86	"
計			13.65	"
69~28	$\frac{1}{2} \times 23.10 \times 11.30$	= 130.51	= 39.48	"
	$\frac{1}{2} \times 38.35 \times (10.50 + 6.45)$	= 325.00	= 98.31	"
計	$\frac{1}{2} \times 17.43 \times 0.36$	= 3.14	= 0.94	"
			138.93	"
68~1	$\frac{1}{2} \times 21.71 \times (30.1 + 30.2)$	= 639.3	= 193.34	"
69~15	$\frac{1}{2} \times 16.51 \times (30.2 + 28.9)$	= 487.6	= 147.5	"
68~5	$\frac{1}{2} \times 22.54 \times (12.07 + 12.07)$	= 226.97	= 68.66	"
			568.63	"

この図面等は、土地区画整理事業に関する参考資料として提供しています。
 ○図面等は換地処分時のものであり、現在の状況とは異なる場合があります。
 ○図面等によって、境界等が確定されるものではありません。