

課	長	係	長	測	量	士	系

(分 筆 後)  
 確定面積平面図  $S = \frac{1}{600}$

ブロック番号 宇宿

27号

新地町丁目  
 名 真砂町 84  
 年 月 日

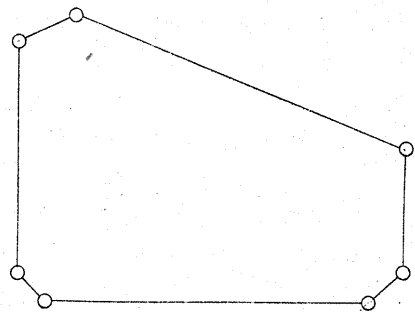
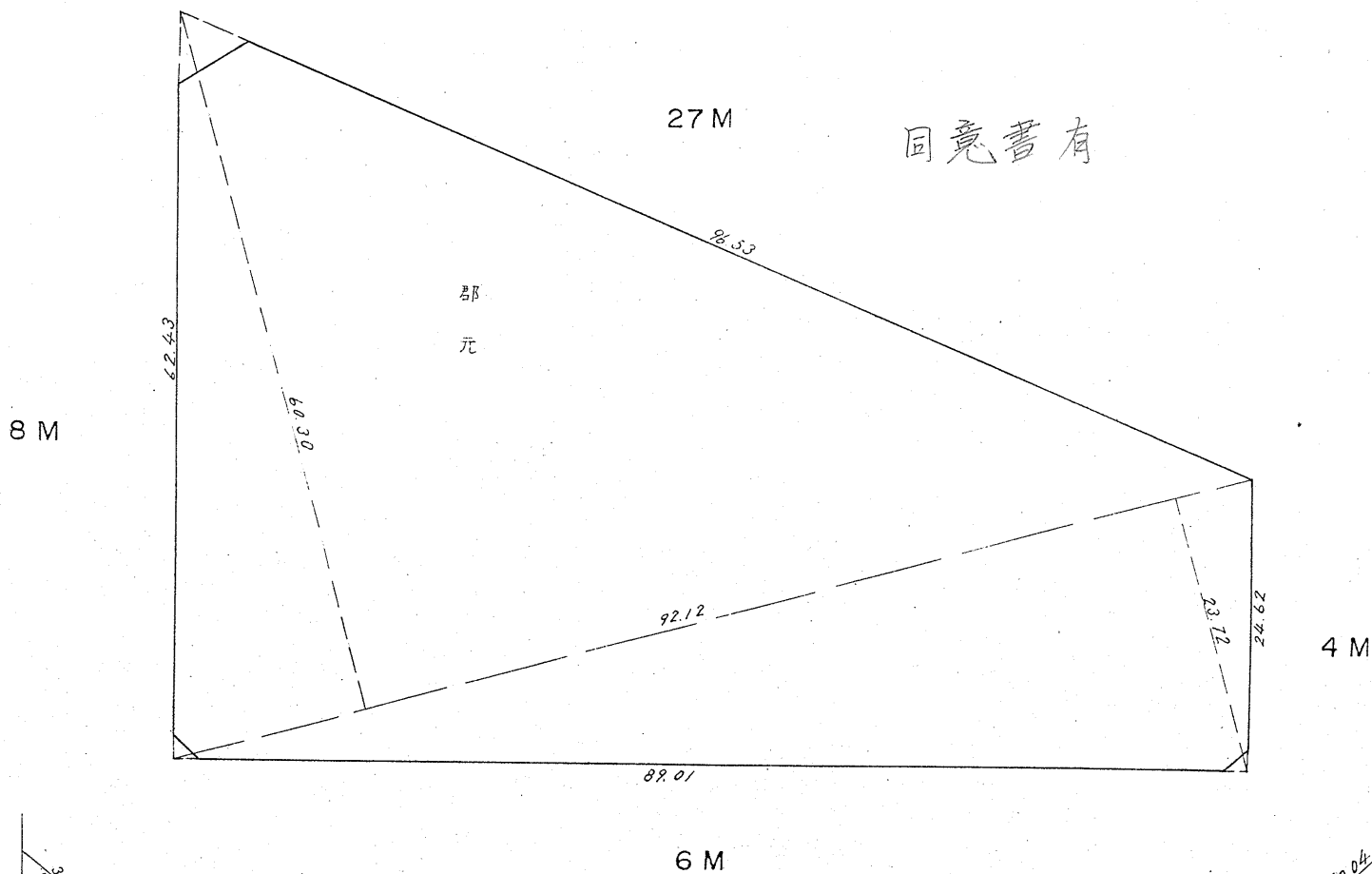
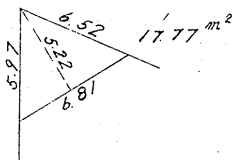
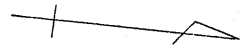
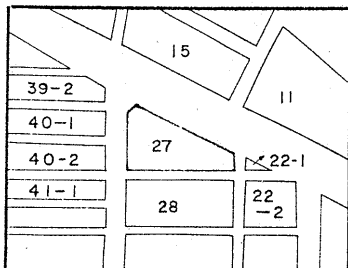

杭 7  
 ロット 1

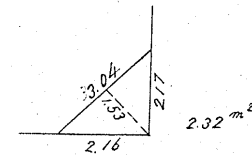
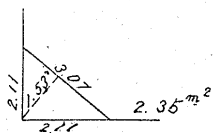

この図面等は、土地区画整理事業に関する参考資料として提供しています。  
 ○図面等は換地処分時のものであり、現在の状況とは異なる場合があります。  
 ○図面等によって、境界等が確定されるものではありません。

課長	係長	測量士	係

(分 筆 後)  
 確定面積平面図  $S = \frac{1}{600}$

宇宿  
 ブロック番号

27号

新地名 真砂町 丁目 84  
 年 月 日

この図面等は、土地区画整理事業に関する参考資料として提供しています。  
 ○図面等は換地処分時のものであり、現在の状況とは異なる場合があります。  
 ○図面等によって、境界等が確定されるものではありません。

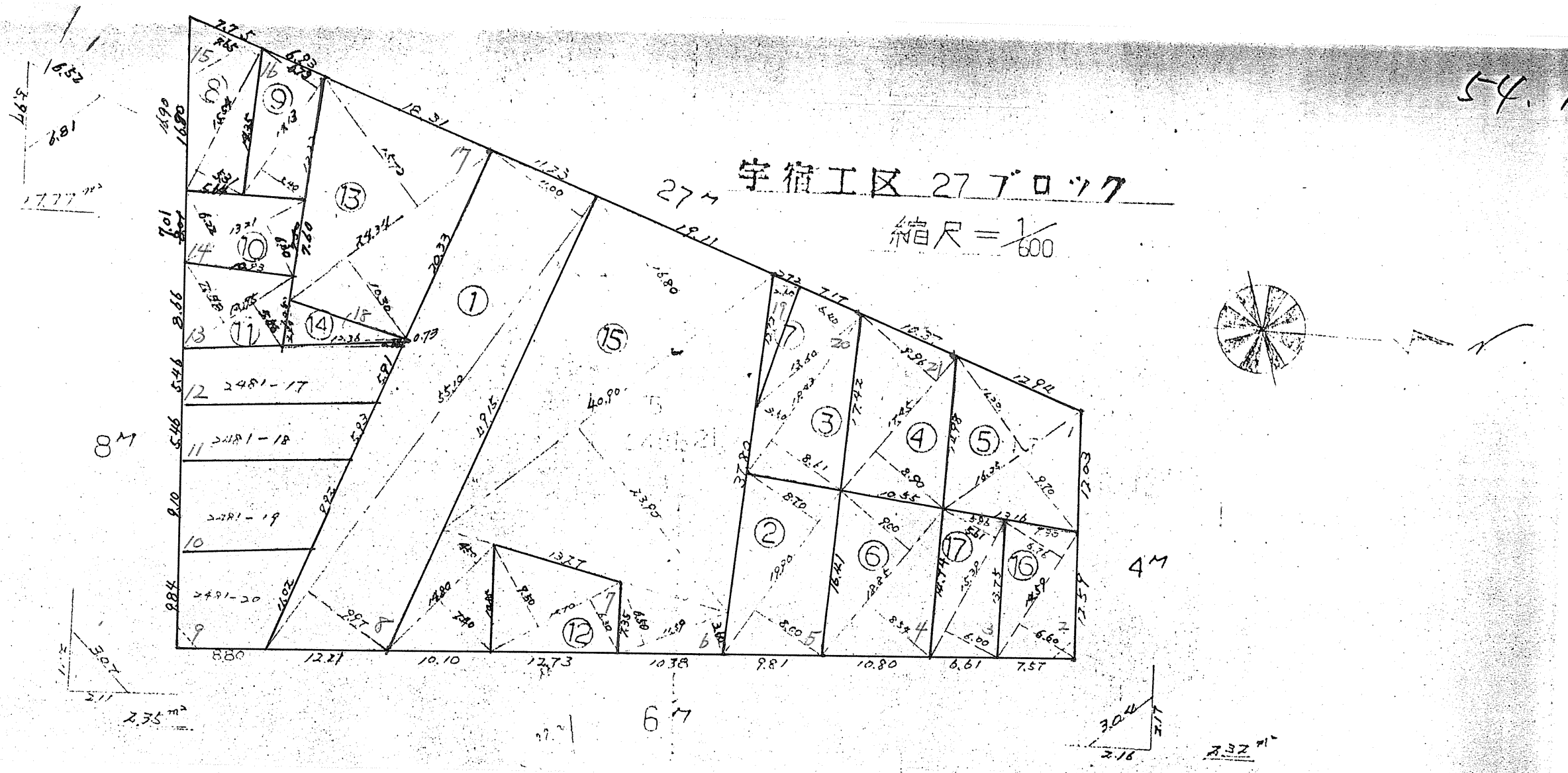

この図面等は、土地区画整理事業に関する参考資料として提供しています。  
 ○図面等は換地処分時のものであり、現在の状況とは異なる場合があります。  
 ○図面等によって、境界等が確定されるものではありません。

54.11.30 9

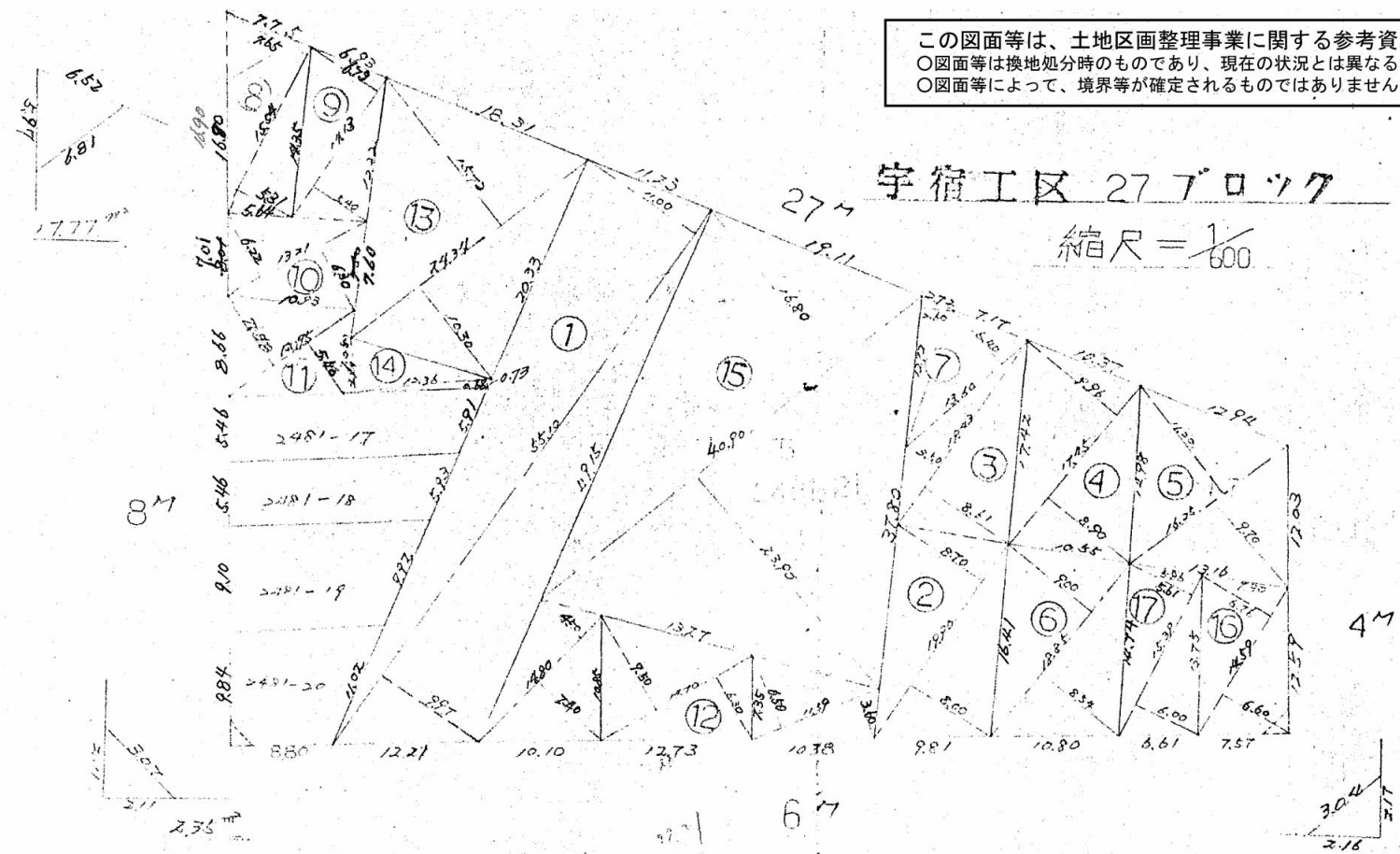

同意書  
 上記図面は利用の  
 とおり経過について  
 確認の上捺印同意  
 した。  
 昭和54年11月30日

番号	町名地番	計 算 式	面 積	住 所	氏 名	印
1	2481~3	$\frac{1}{2}\{5510 \times (1100 + 997)\}$	577.72	真砂町 84-6		✓
2	~4	$\frac{1}{2}\{1990 \times (870 + 800)\}$	166.16	真砂町 84-6		✓
3	~5	$\frac{1}{2}\{1360 \times 640\} + \frac{1}{2}\{1043 \times (861 + 550)\}$	161.16	真砂町 84-26		
4	~6	$\frac{1}{2}\{1745 \times (996 + 890)\}$	164.55	真砂町 84-1		
5	~7	$\frac{1}{2}\{1625 \times (1120 + 970)\}$	169.81	紫原-丁目 18-22		✓
6	~8	$\frac{1}{2}\{1885 \times (900 + 854)\}$	165.31	真砂町 84-6		
7	~9	$\frac{1}{2}\{1272 \times 260\}$	165.3	真砂町 84-18		
8	~10	$\frac{1}{2}\{1554 \times (765 + 531)\} - 17.77$	82.92	紫原-丁目 18-22		
9	~11	$\frac{1}{2}\{1413 \times (673 + 510)\}$	85.69	真砂町 84-21		
10	~12	$\frac{1}{2}\{1321 \times (622 + 630)\}$	82.69	鹿島市中央町 29-1		
11	~13	$\frac{1}{2}\{295 \times (837 + 540)\}$	82.75	真砂町 84-21		
12	~14	$\frac{1}{2}\{1770 \times (950 + 630)\}$	116.13	鹿島市中央町 29-1		
13	~15	$\frac{1}{2}\{2434 \times (1572 + 1030)\}$	316.66	真砂町 84-21		
14	~16	$\frac{1}{2}\{1236 \times (494 + 068)\}$	34.73	鹿島市中央町 29-1		
15	~21	$\frac{1}{2}\{14090 \times (1680 + 2390)\} + \frac{1}{2}\{1430 \times (450 + 740)\}$	978.90	鹿島市中央町 29-1		
16	~22	$\frac{1}{2}\{1159 \times (650 + 360)\}$	95.14	沖繩市胡屋 615-2		
17	~23	$\frac{1}{2}\{1454 \times (676 + 660)\} - 232$	95.14	知念町南別荘 25798		

54.11.29

55.3.13

55.3.13

54.11.30